

70 : antiblocage de roues - boîte de vitesses manuelle
BVM5 ET ANTI-BLOCAGE ROUE ET CONDUITE A GAUCHE DEPUIS OPR 09276

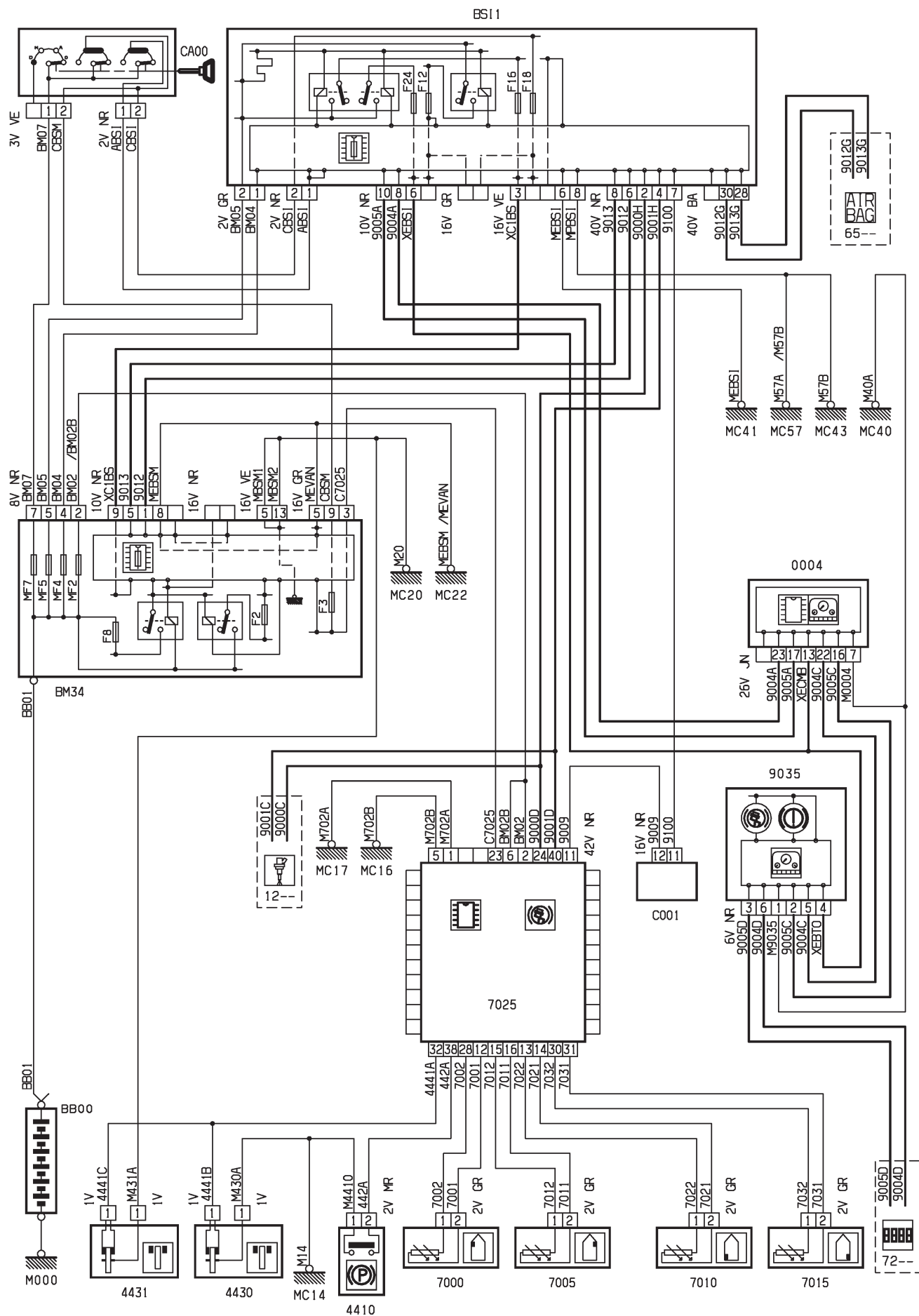

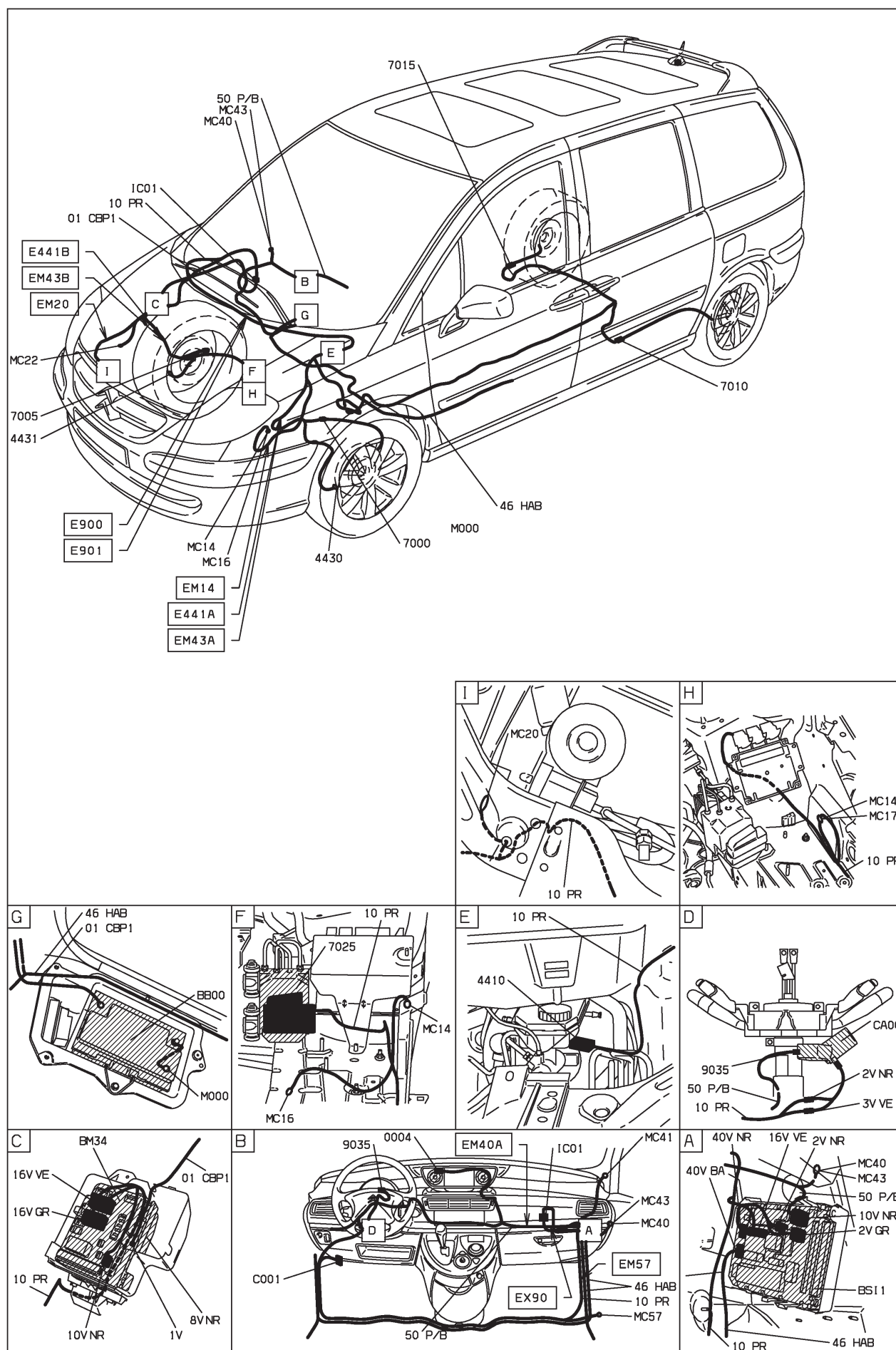

D3AR59M1



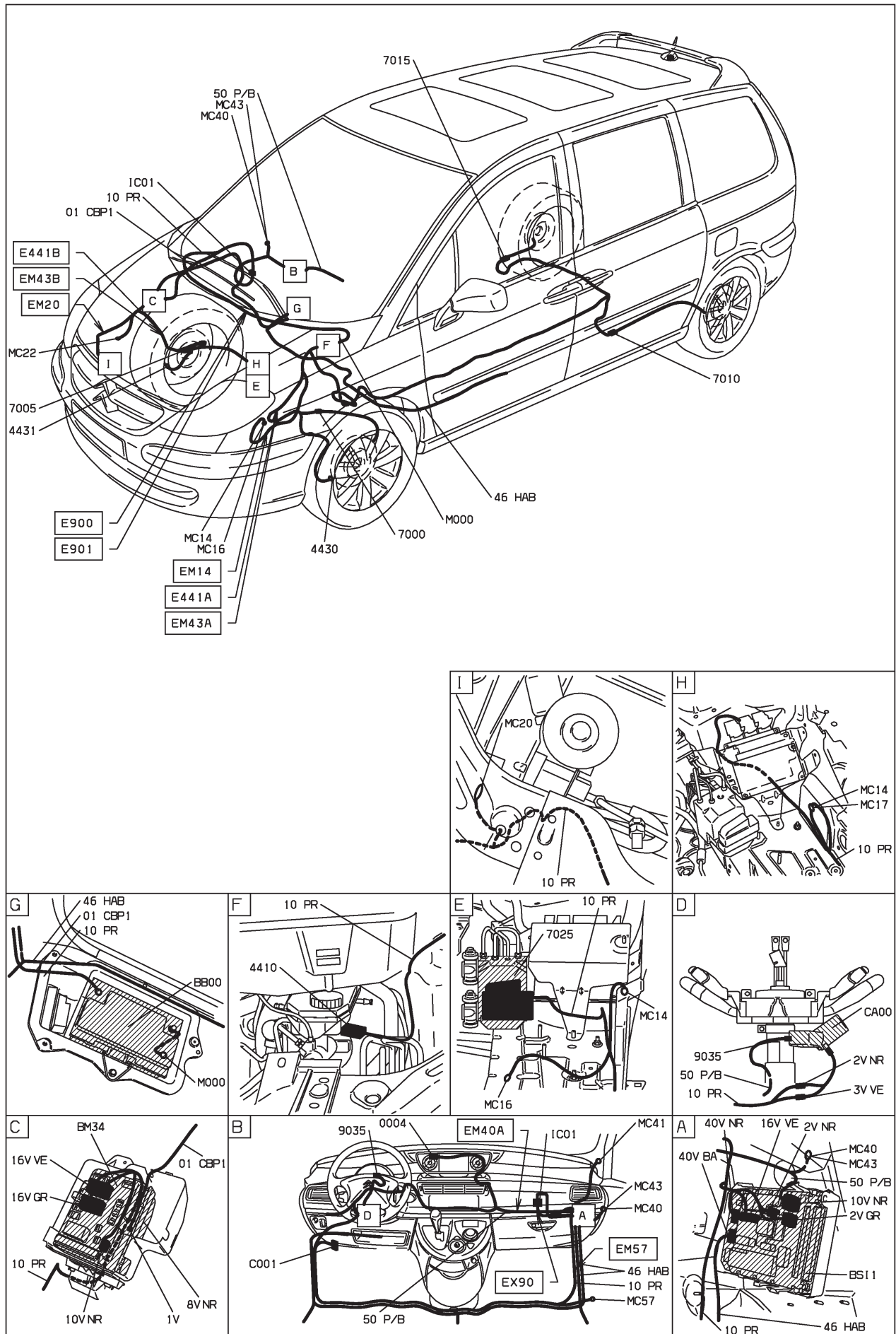

D3AR59N1

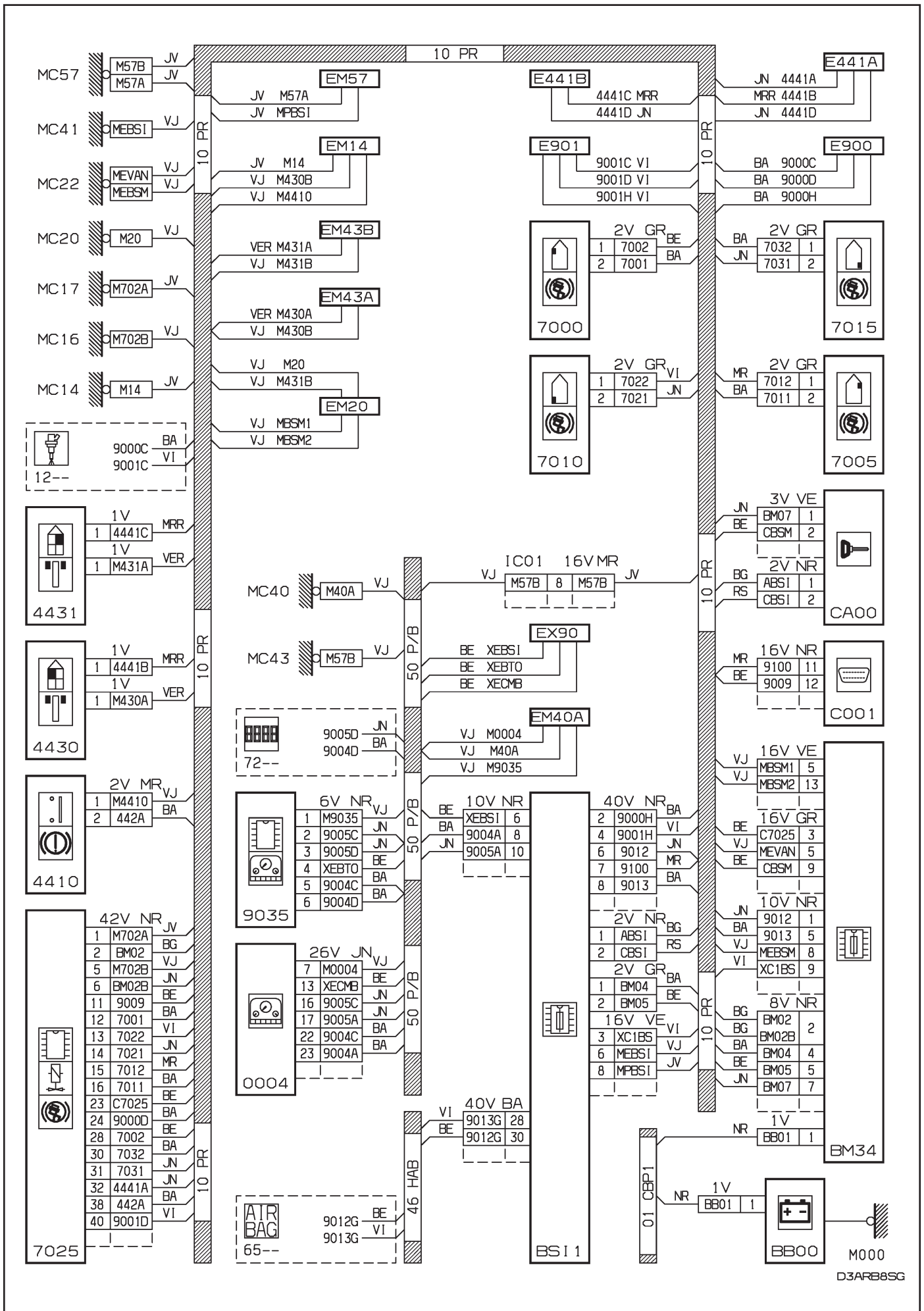

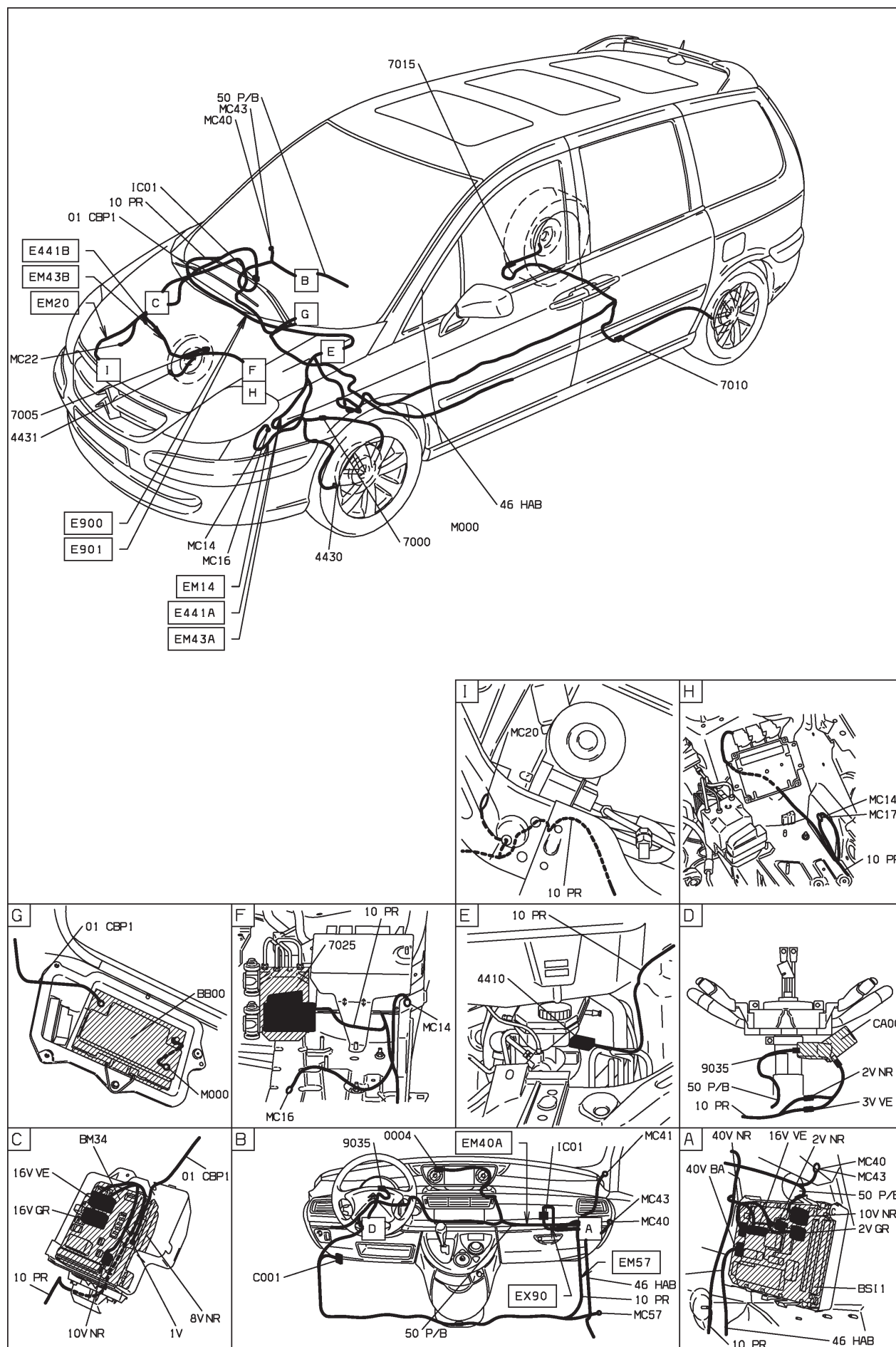

D3ARB851

70 : antiblocage de roues - boîte de vitesses automatique AL4
BVA AL4 ET ANTI-BLOCAGE ROUE ET CONDUITE A GAUCHE DEPUIS OPR 09520

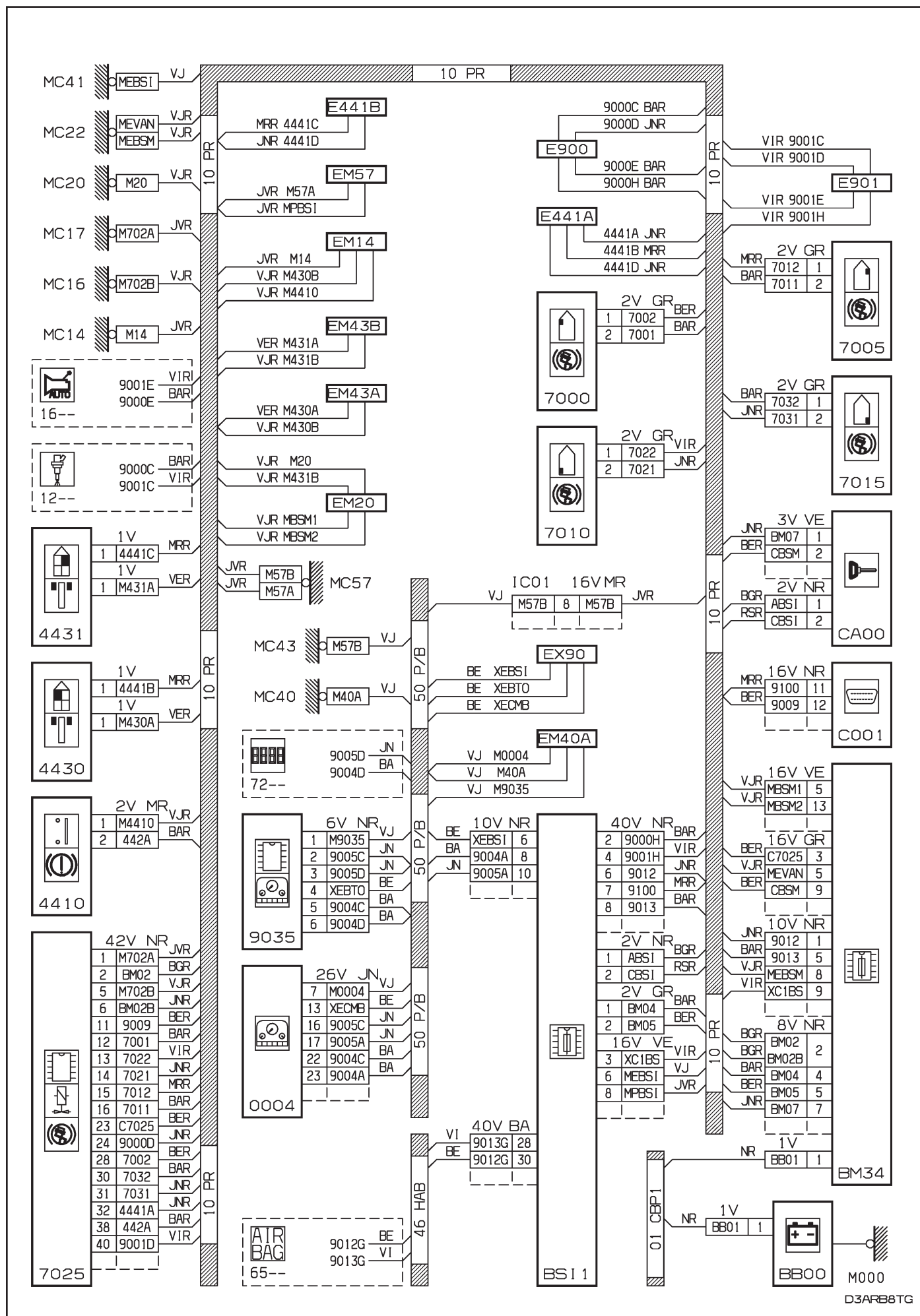

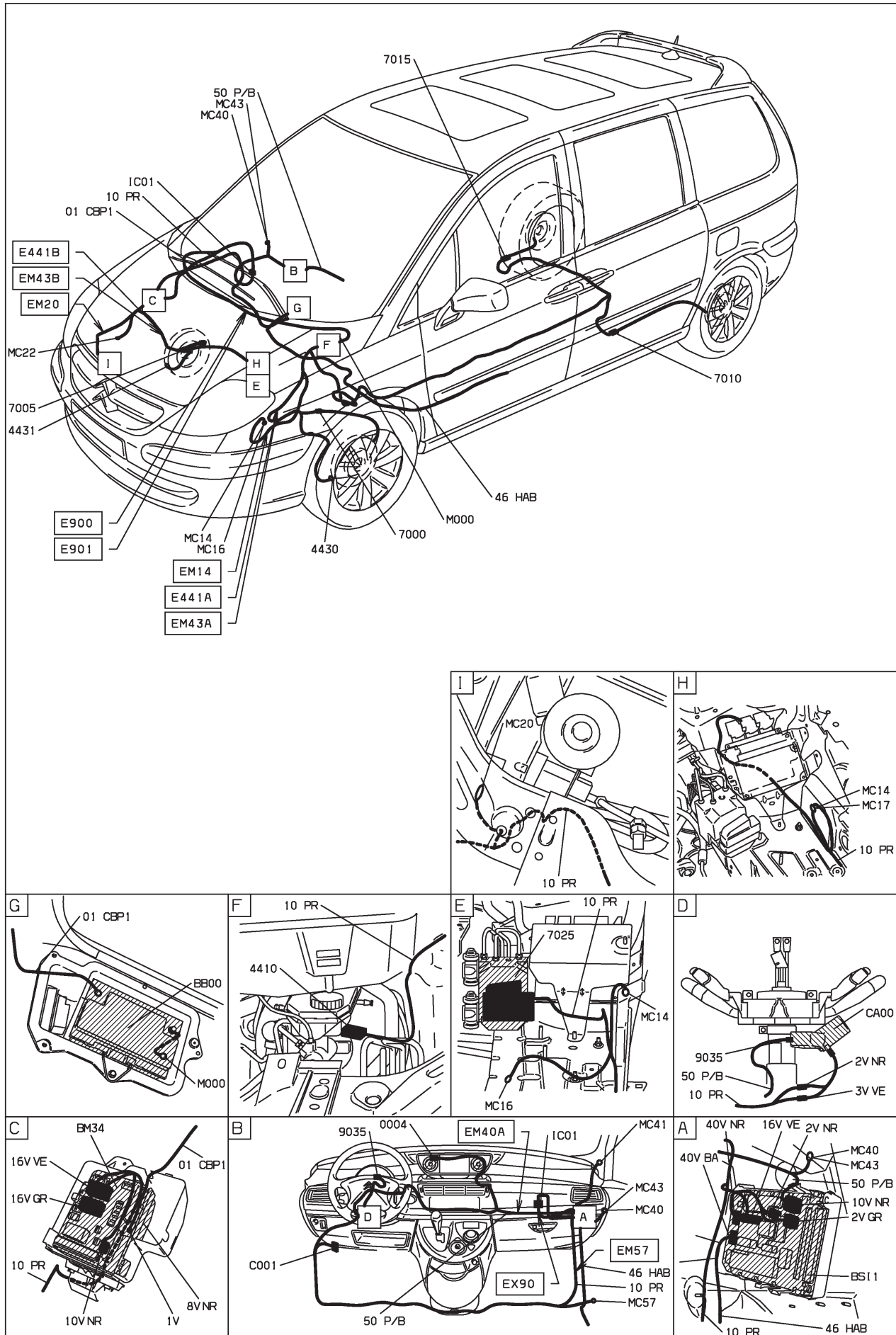

D3ARB8T I

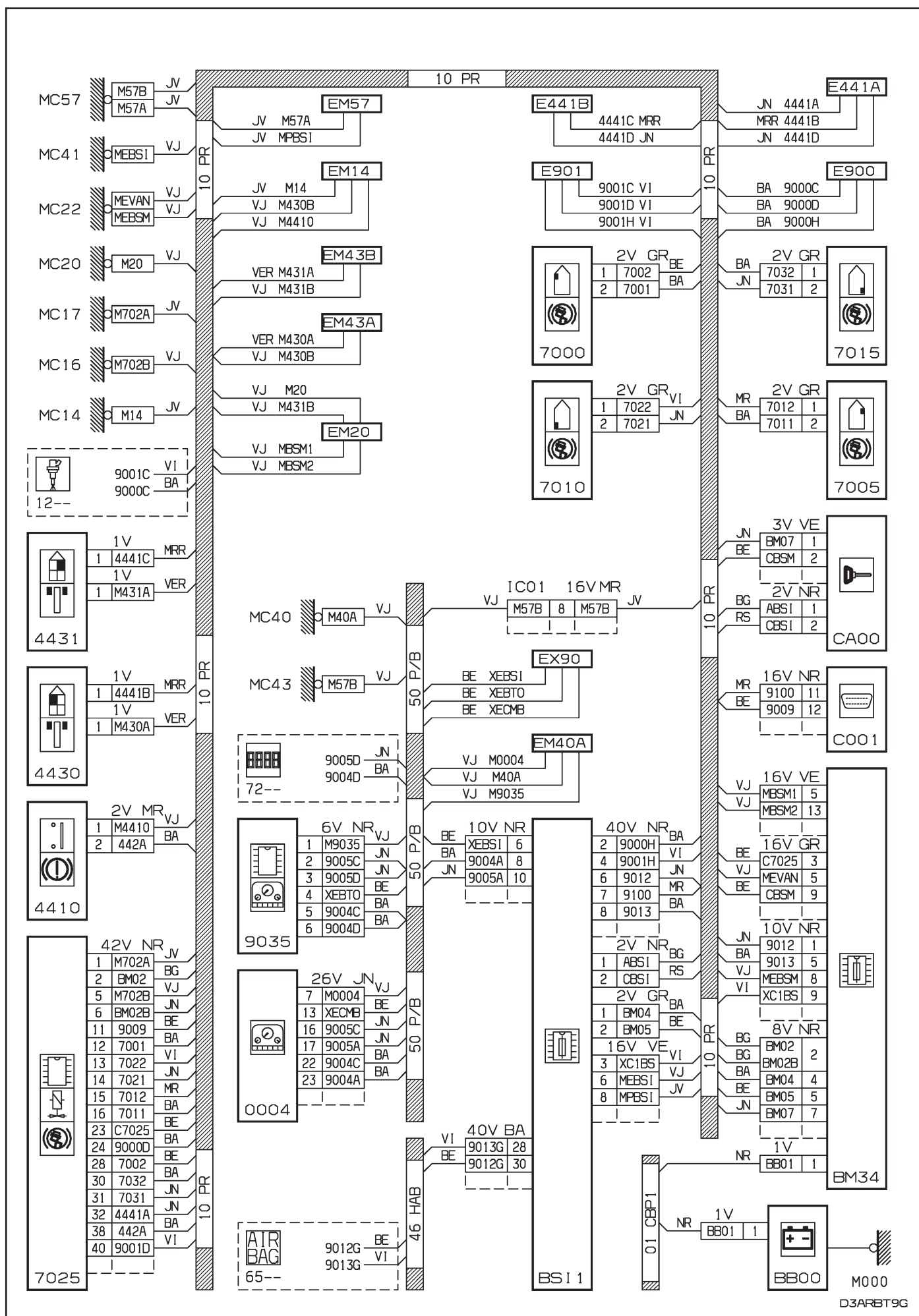

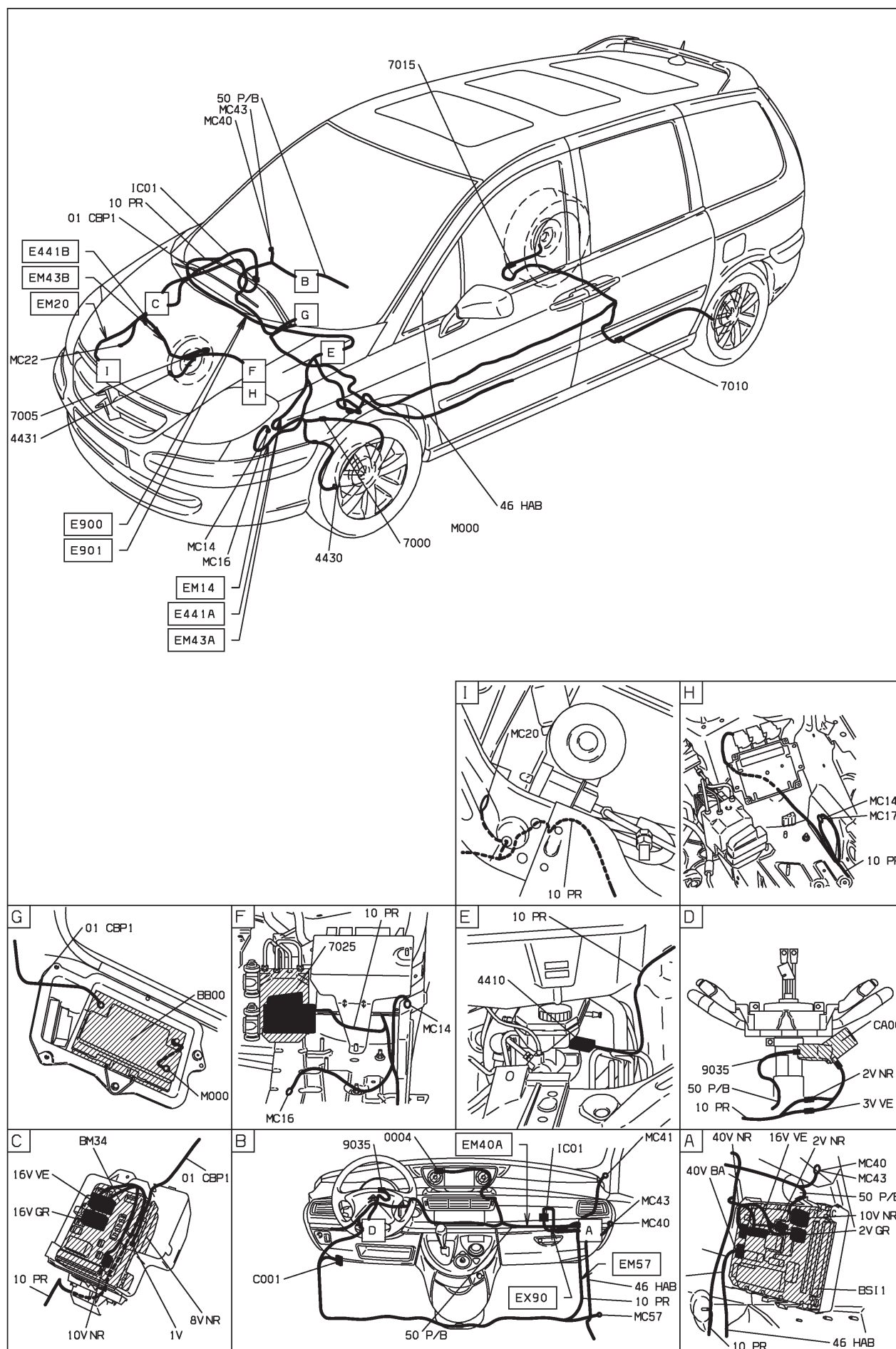

D3ARB791



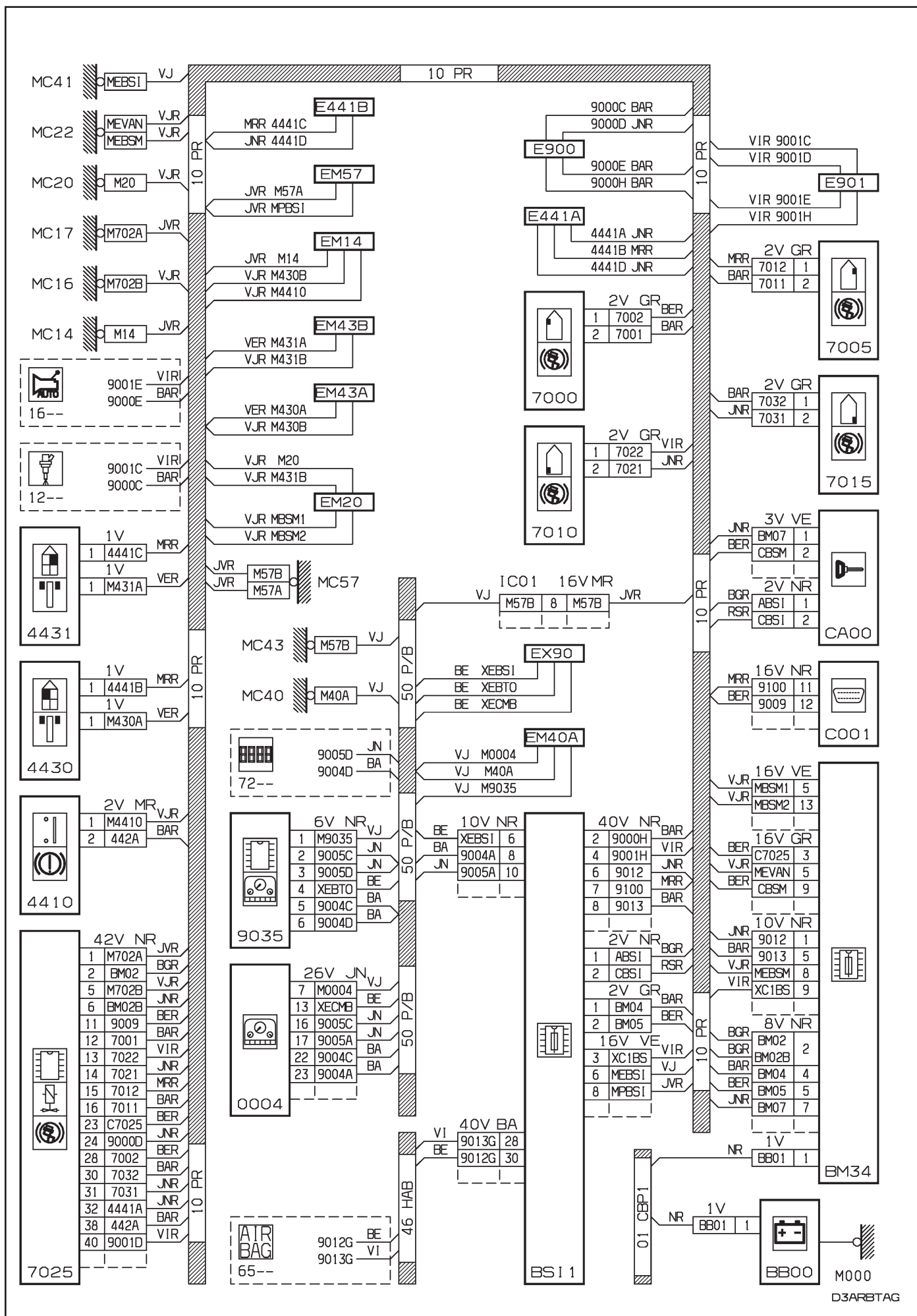

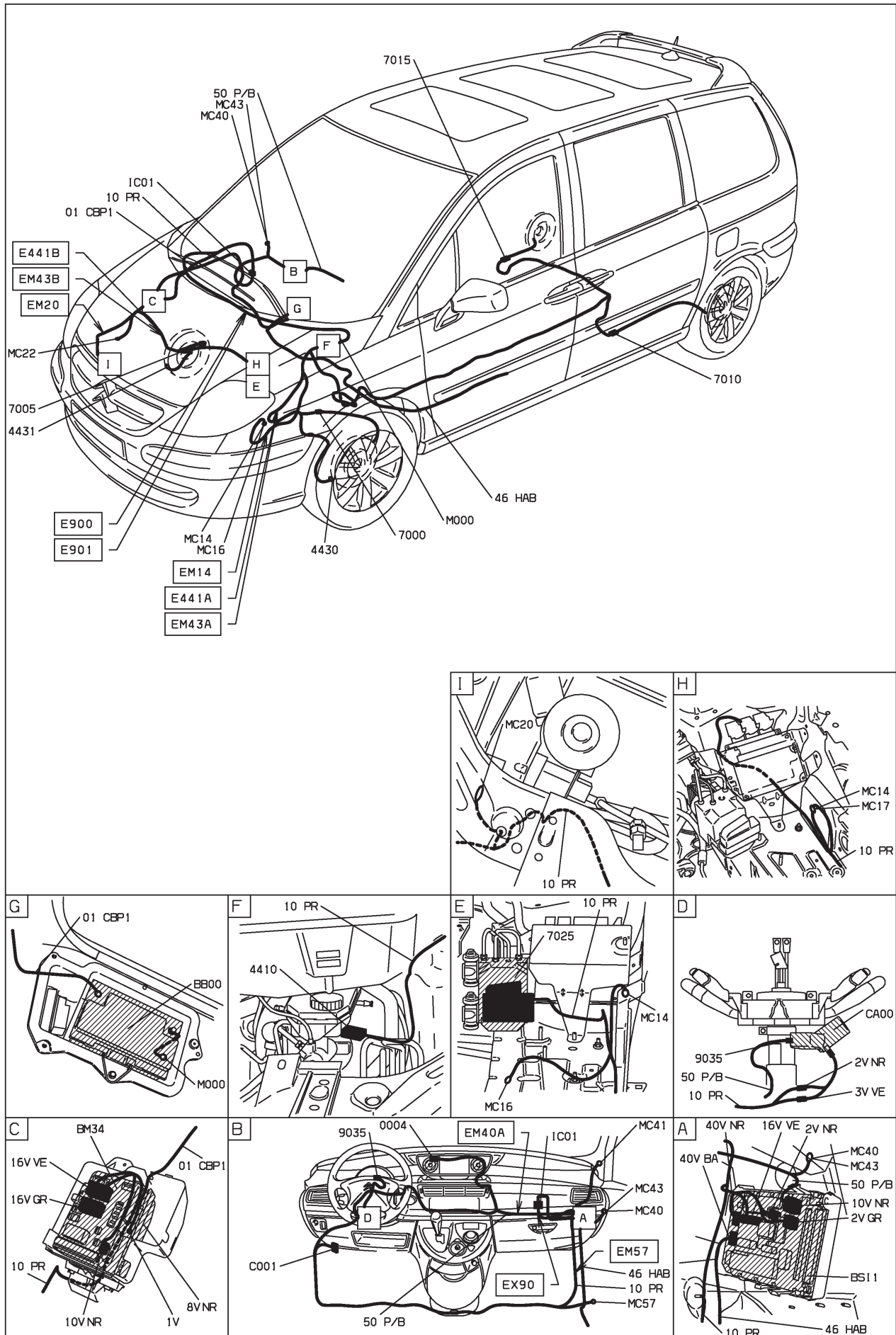

D3ARBTA I

70 : antiblocage de roues - boîte de vitesses manuelle
ANTI-BLOCAGE ROUE ET BVM5 ET CONDUITE A GAUCHE DEPUIS OPR 09884

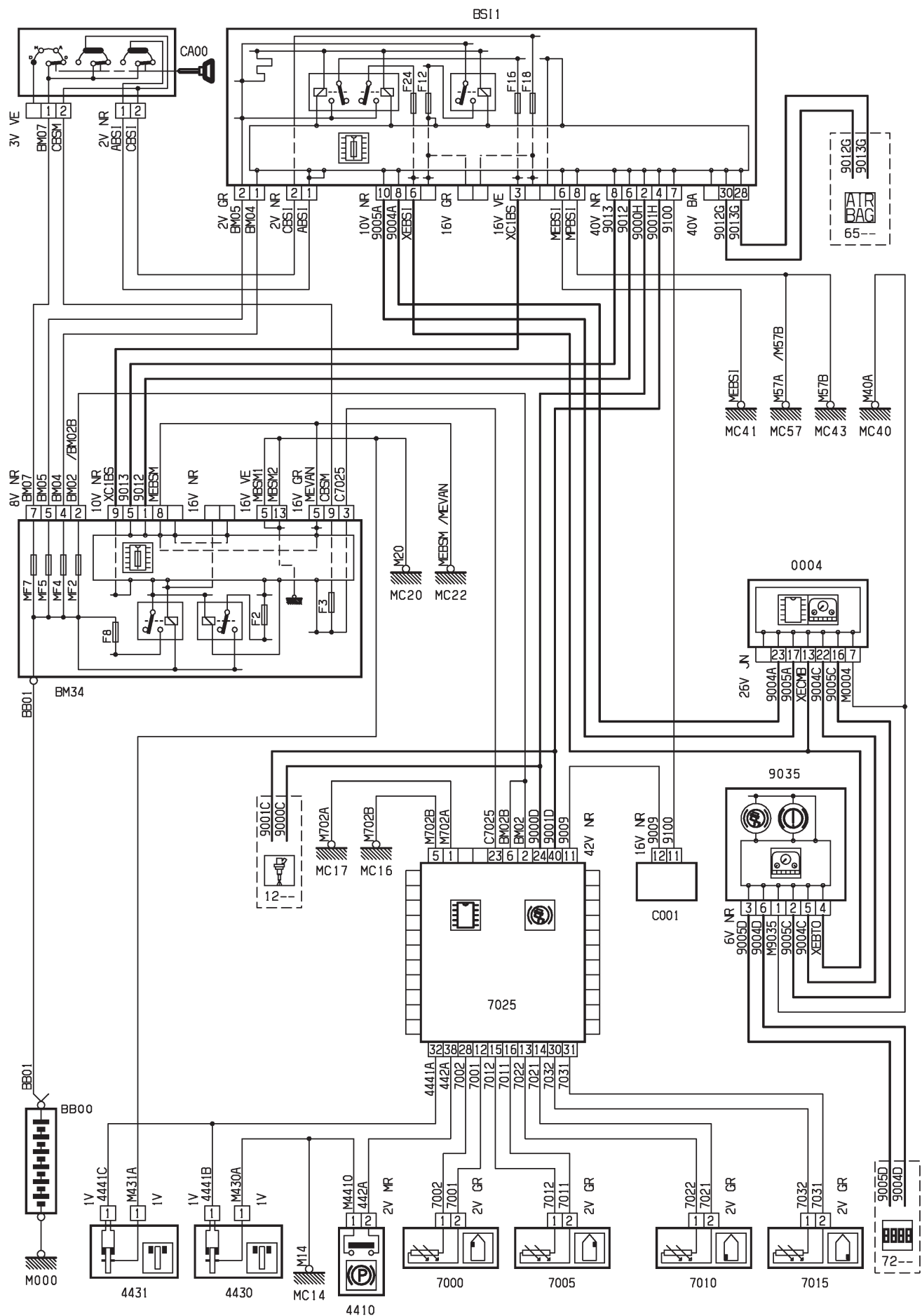

D3ARCWZR

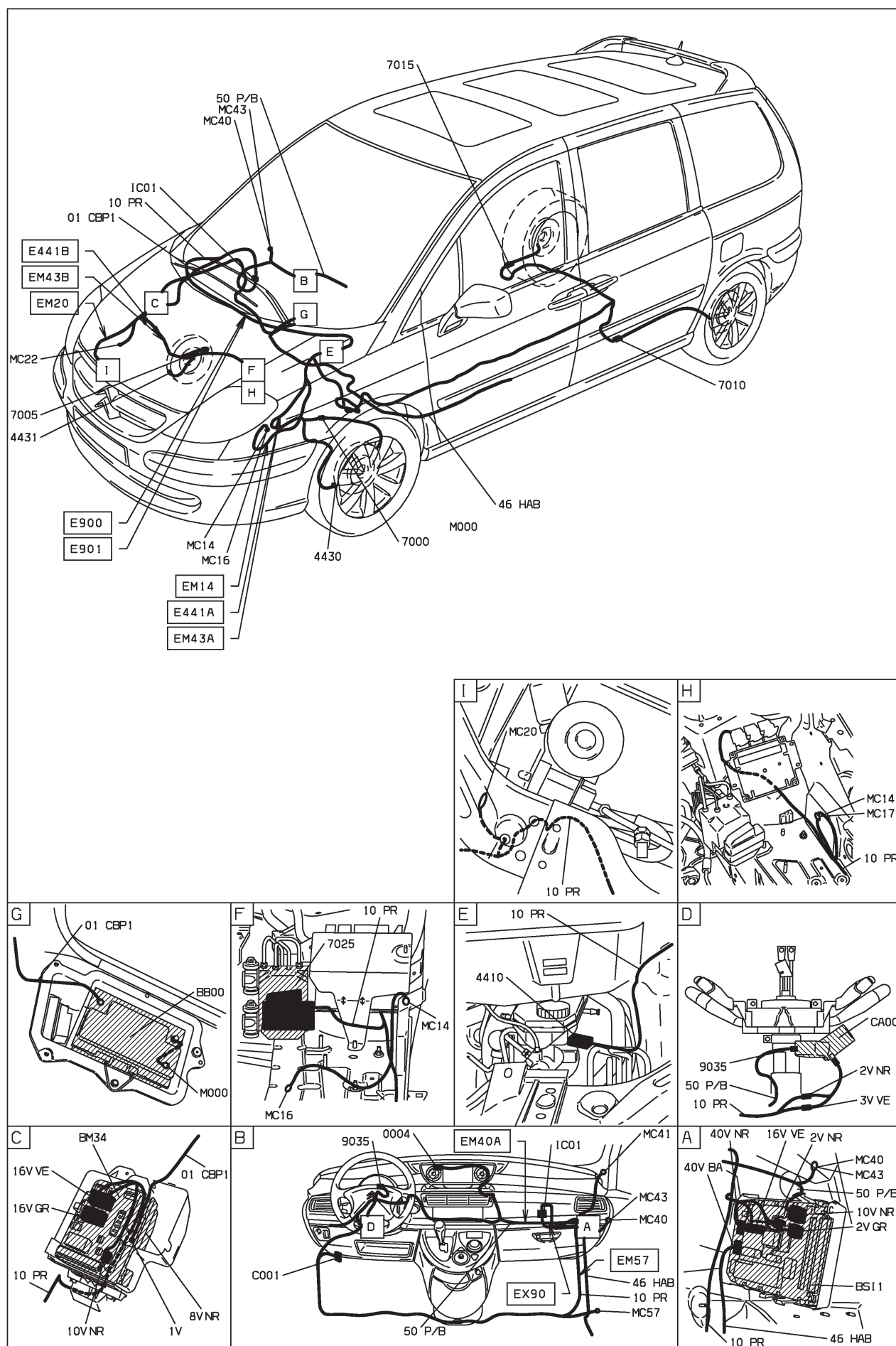

D3ARCWZ I

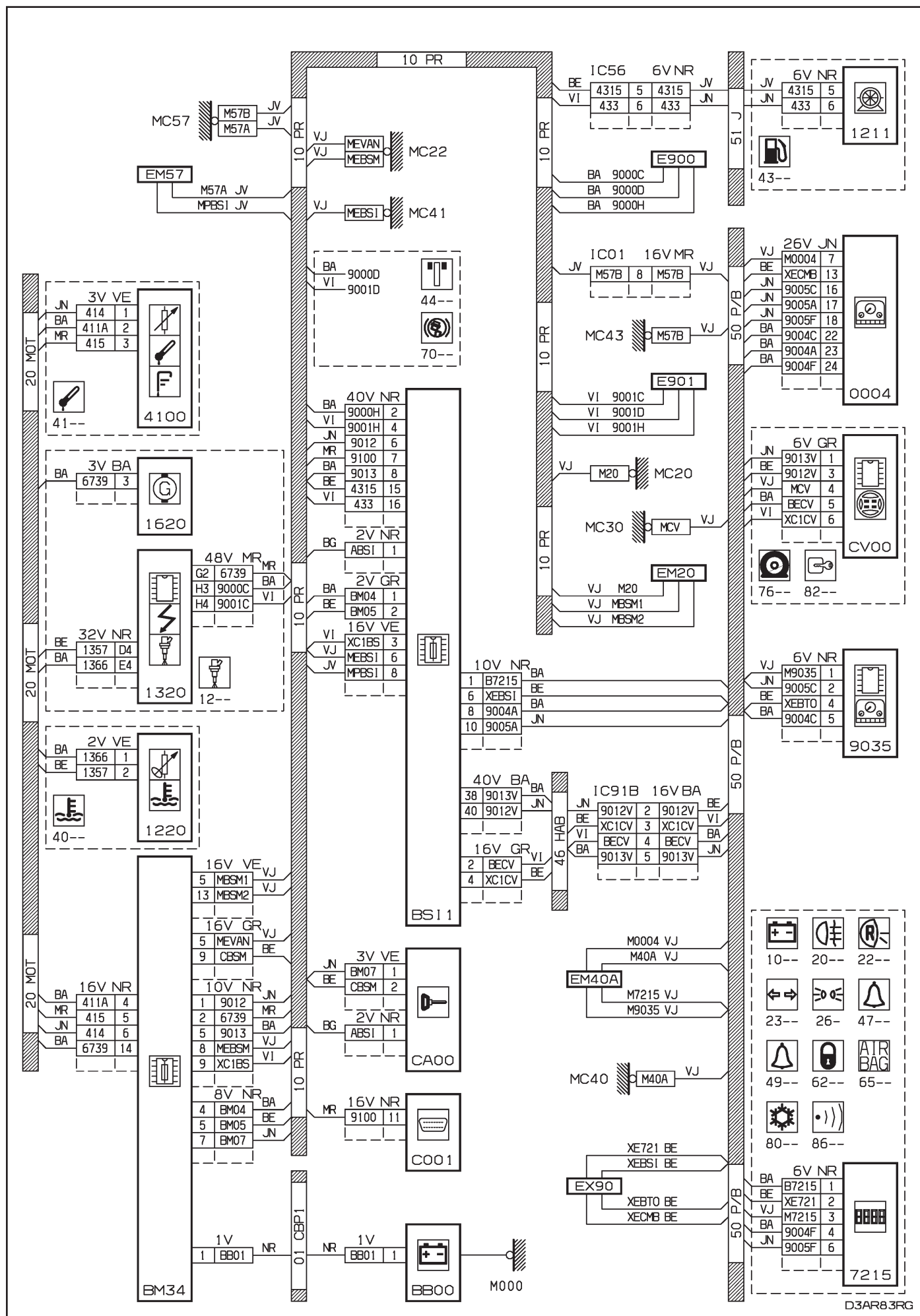

D3AR8.3RG

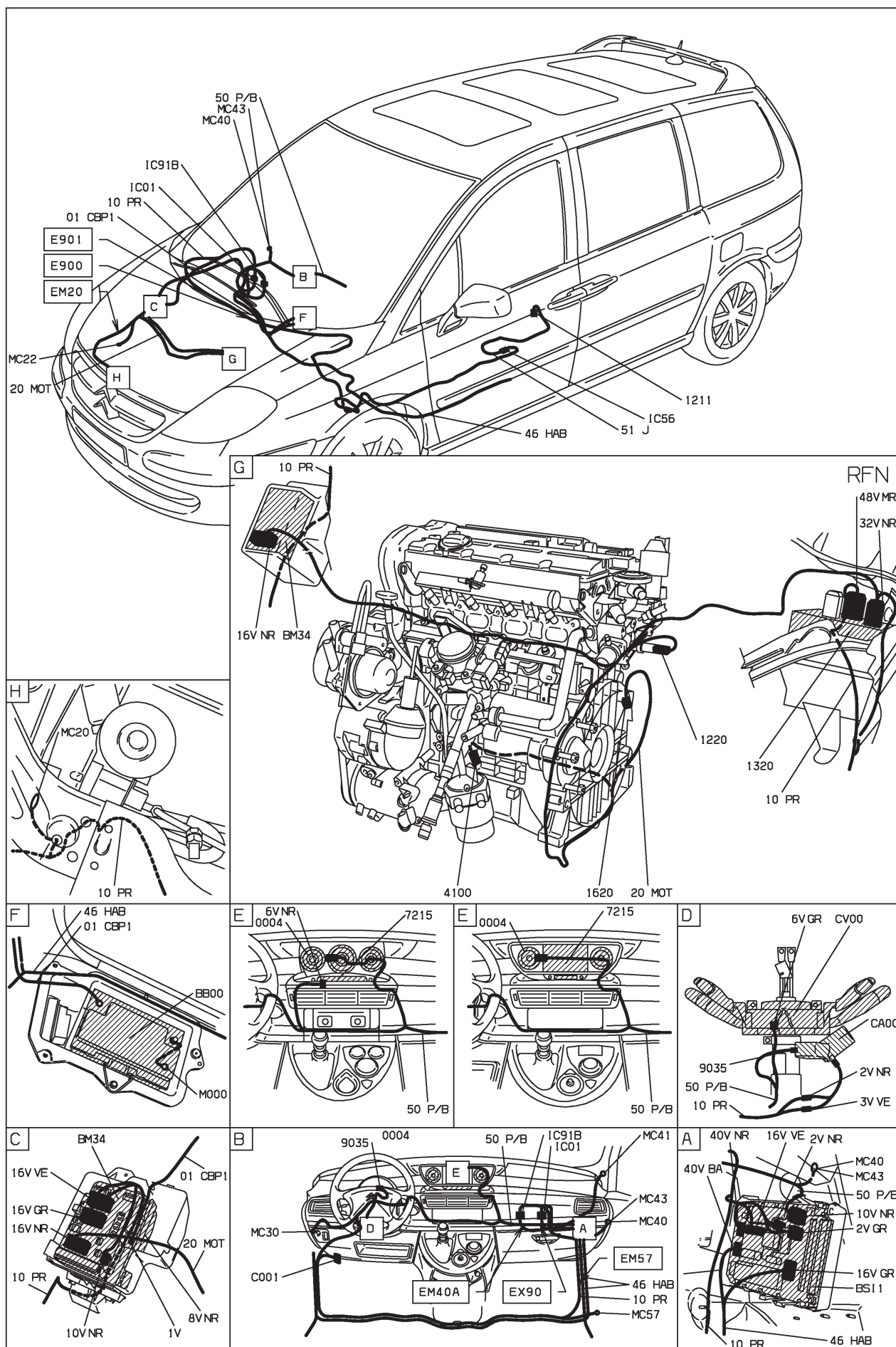

D3AR83RI



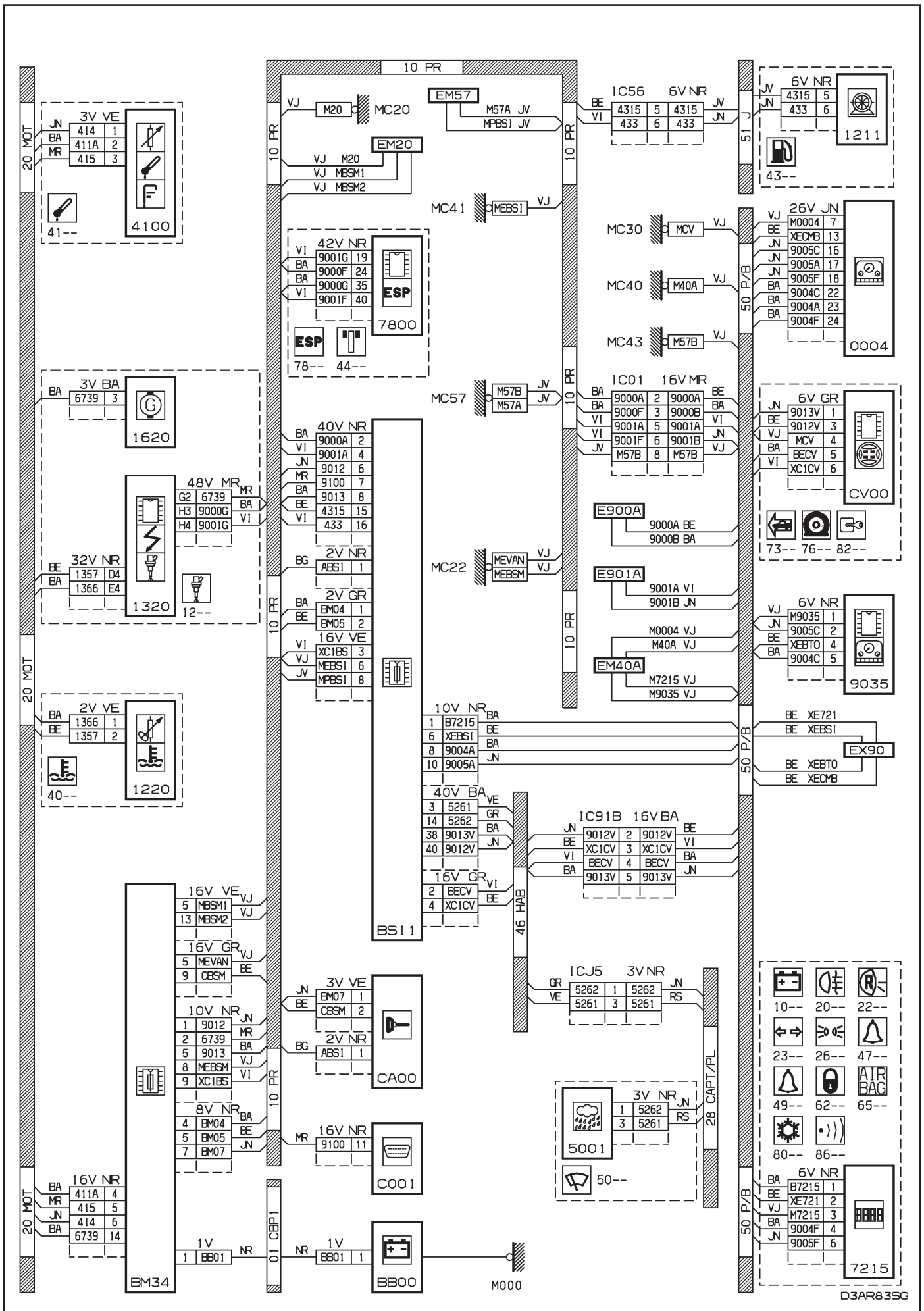

D3AR83SG

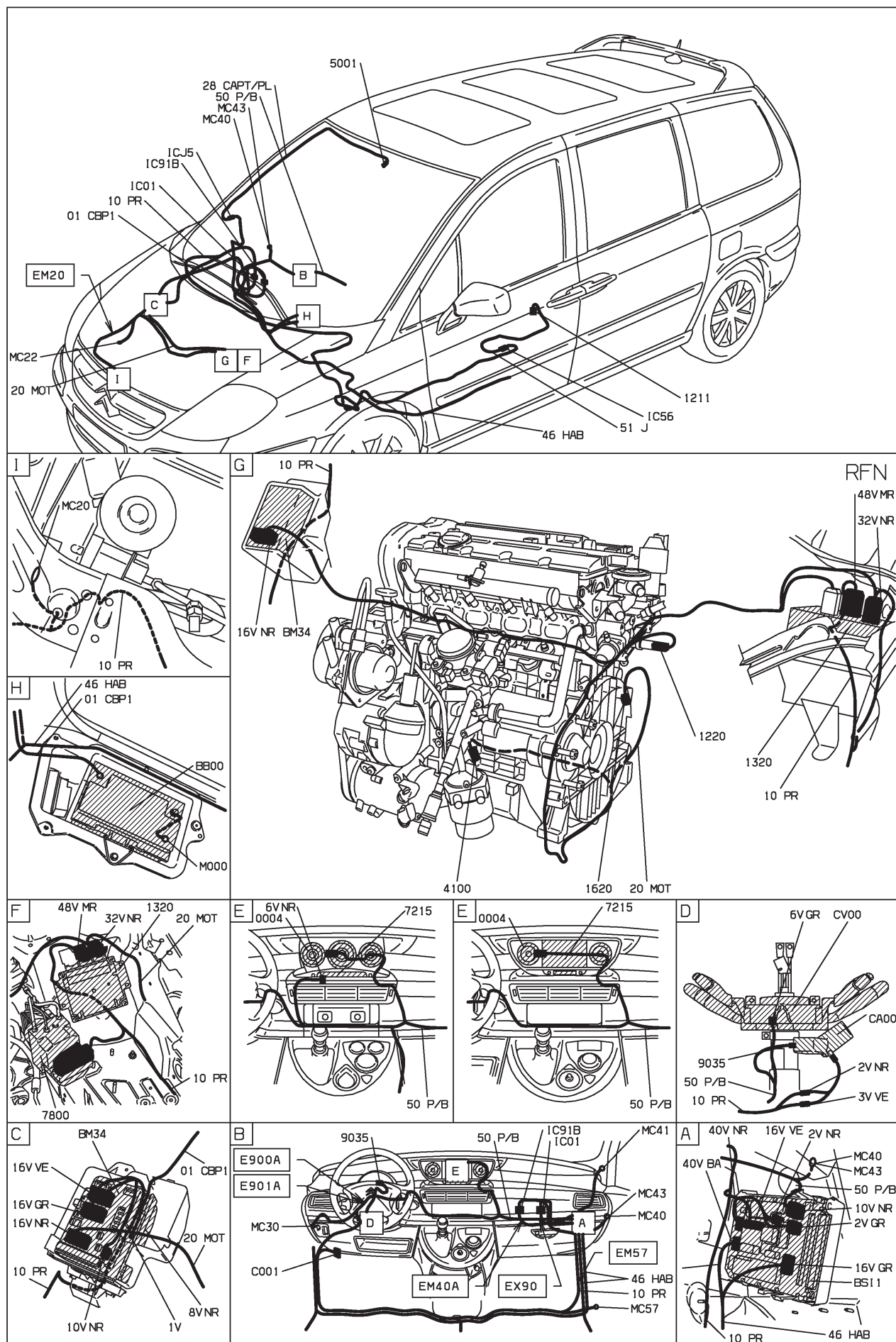

D3AR83SI





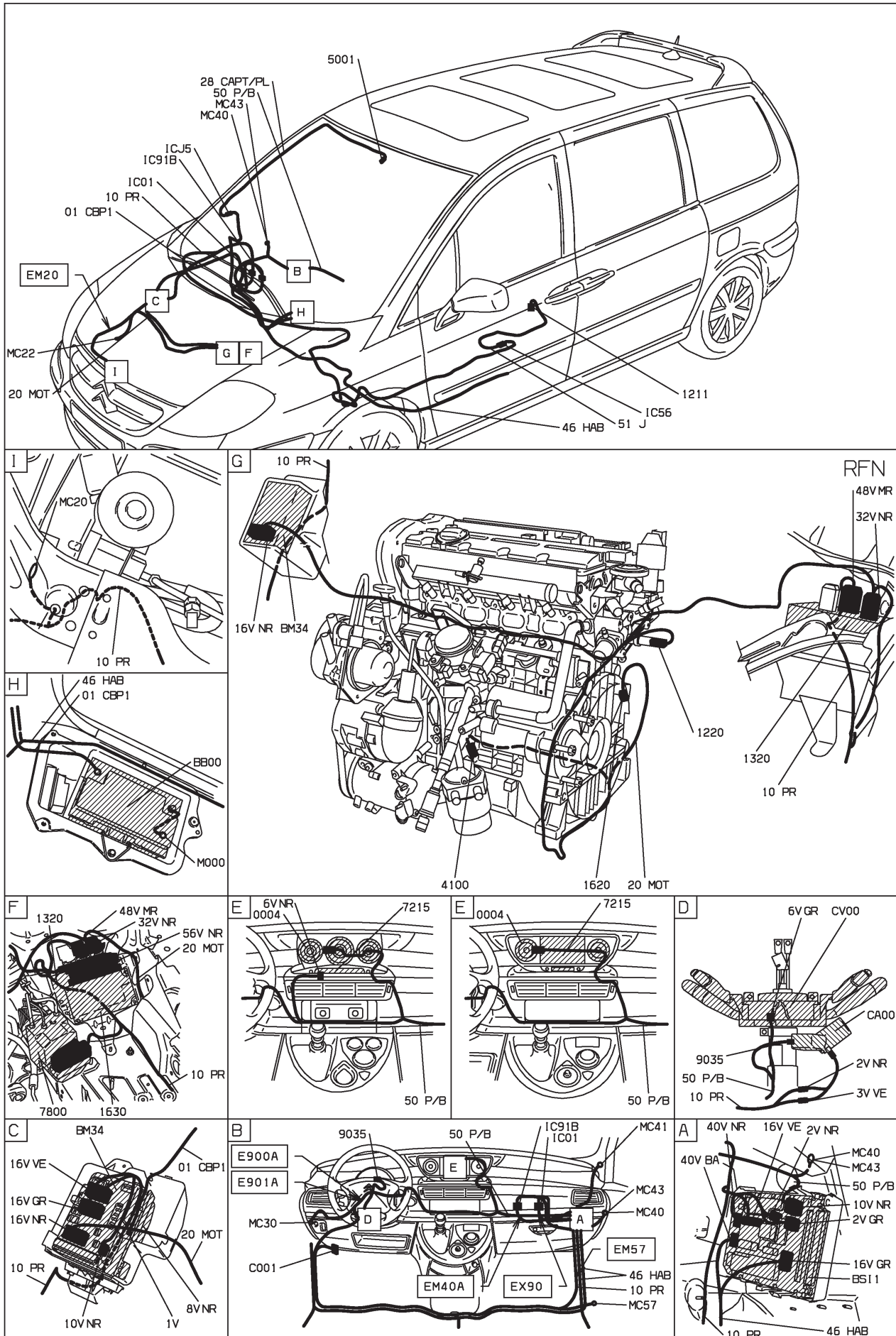

D3AR83T I

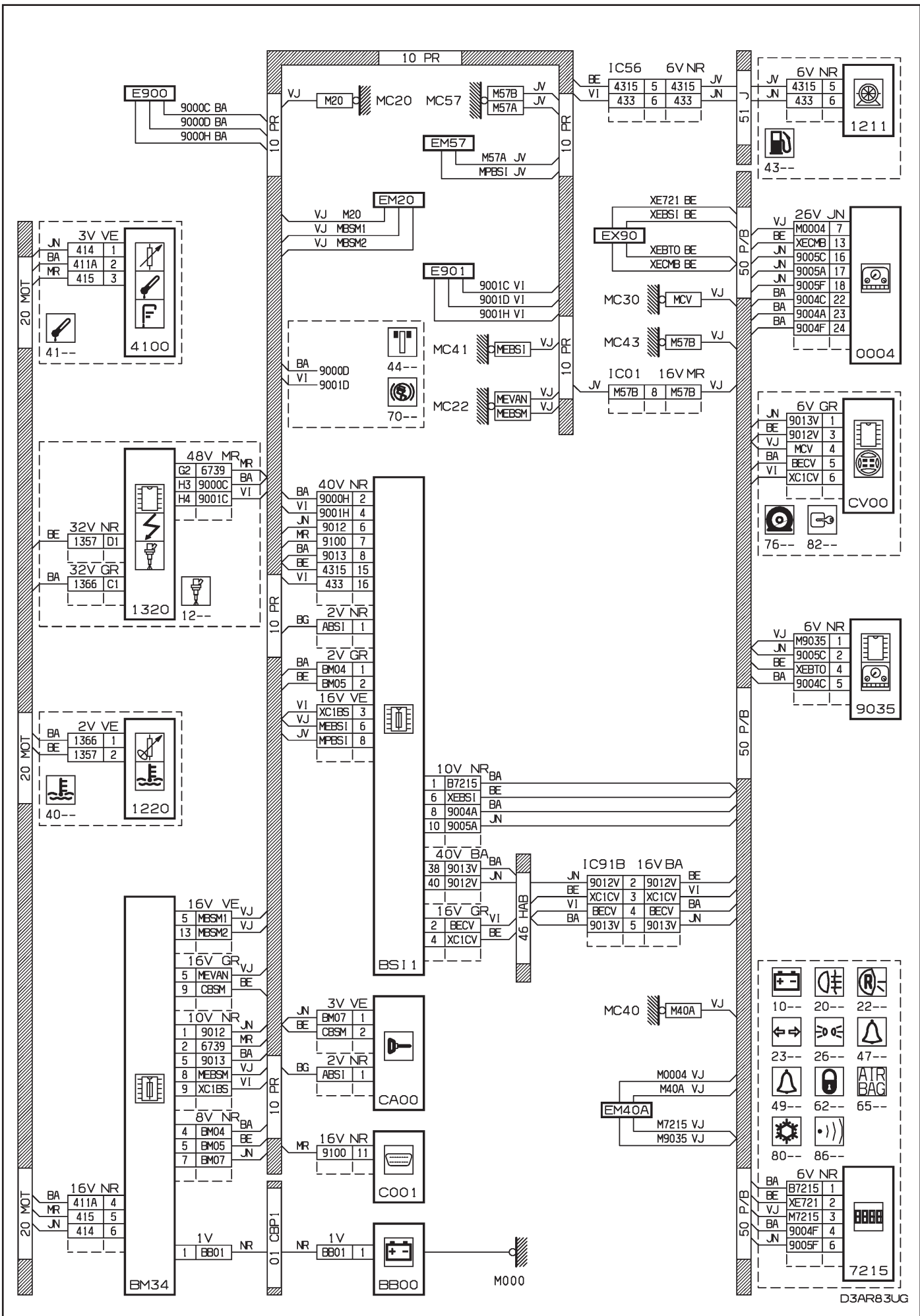



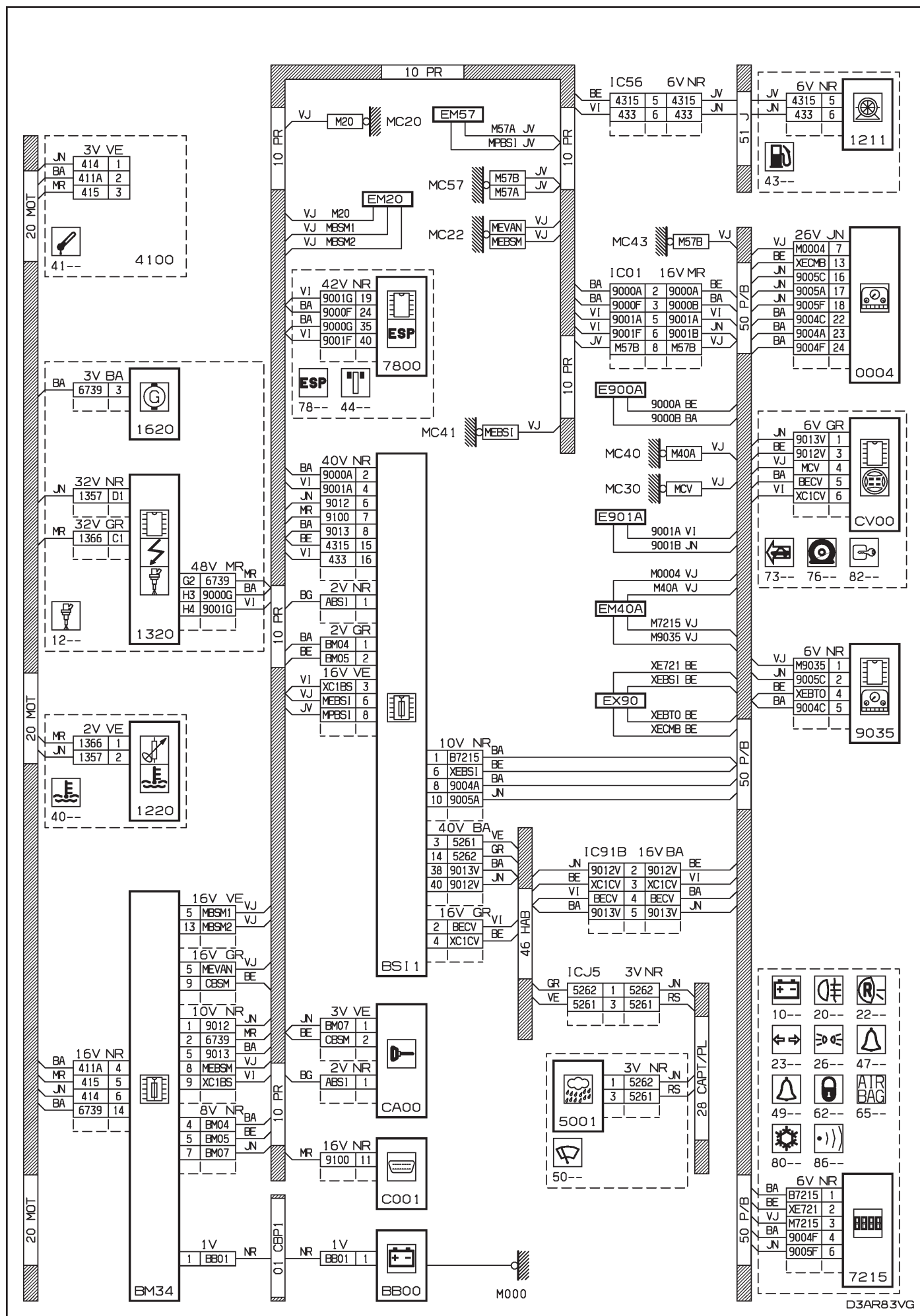

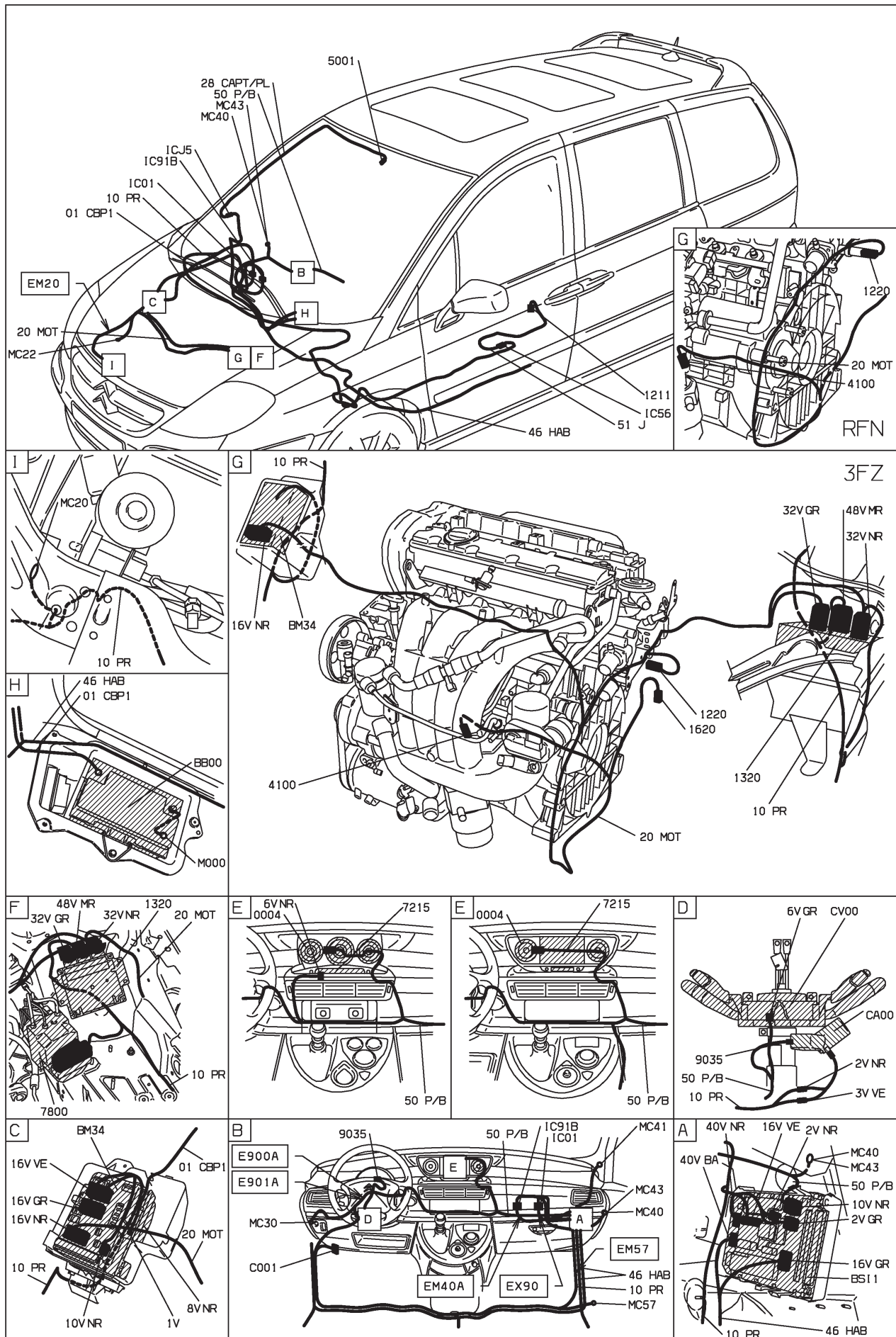

D3AR83V1

MOYENNE MOYENNE ET INJECTION EW10J4 ET BVA AL4 ET ESSENCE SANS PLOMB ET CONDUITE A GAUCHE ET AVEC SYSTEME ESP DEPUIS OPR 09276 OU

HAUTE MOYENNE ET INJECTION EW10J4 ET BVA AL4 ET ESSENCE SANS PLOMB ET CONDUITE A GAUCHE ET AVEC SYSTEME ESP DEPUIS OPR 09276

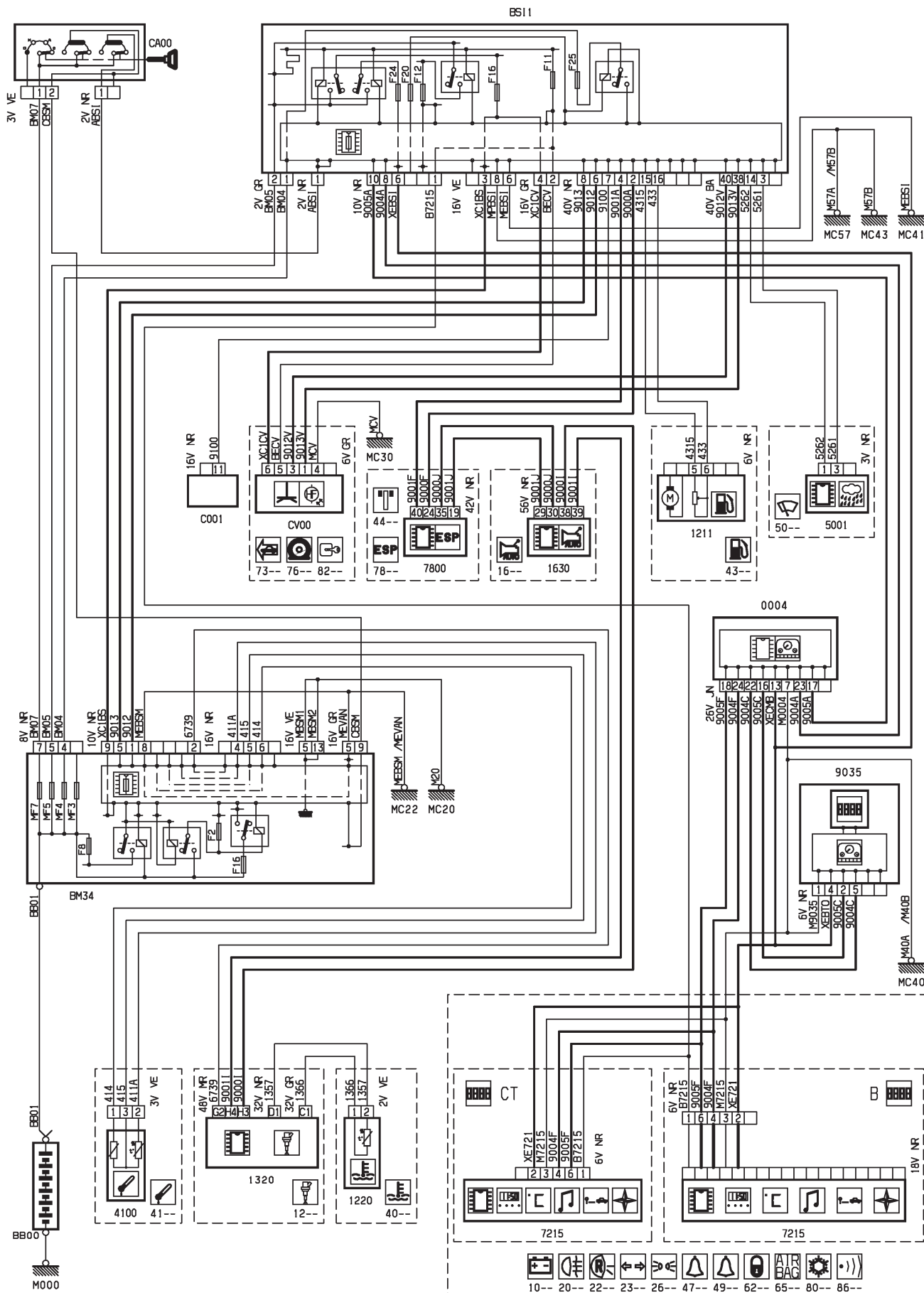

D3AR83WR

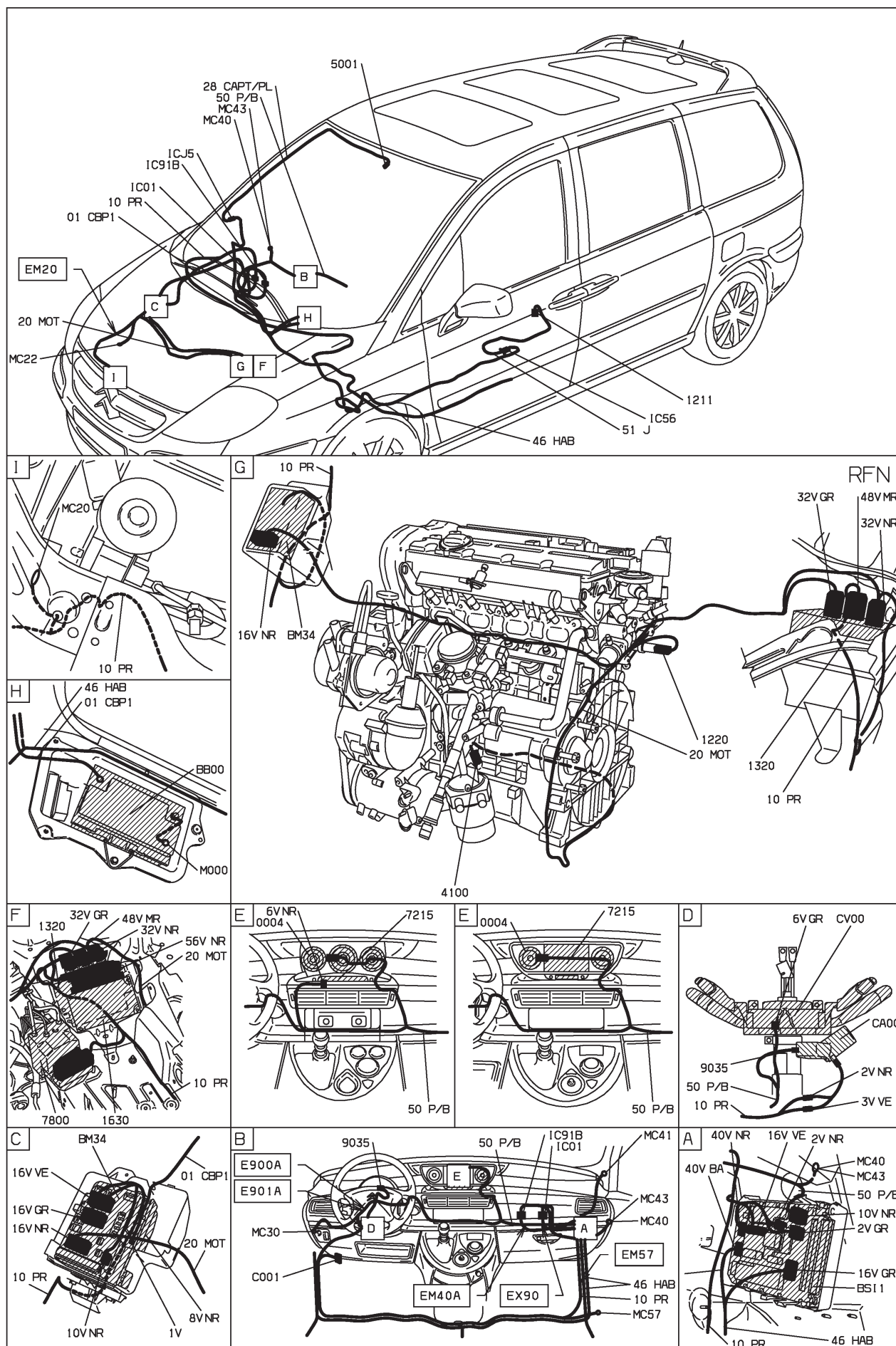

D3AR83W1

72 : ordinateur de bord - afficheurs monochromes DW10ATED4 RHT-RHW - niveau 1

MOYENNE MOYENNE ET DIESEL TURBO DW10ATED4 SANS FAP ET GAZOLE ET CONDUITE A GAUCHE ET SANS SYSTEME ESP DEPUIS OPR 09276
OU

MOYENNE MOYENNE ET DIESEL TURBO DW10ATED4 FAP ET GAZOLE ET CONDUITE A GAUCHE ET SANS SYSTEME ESP DEPUIS OPR 09276

BS11

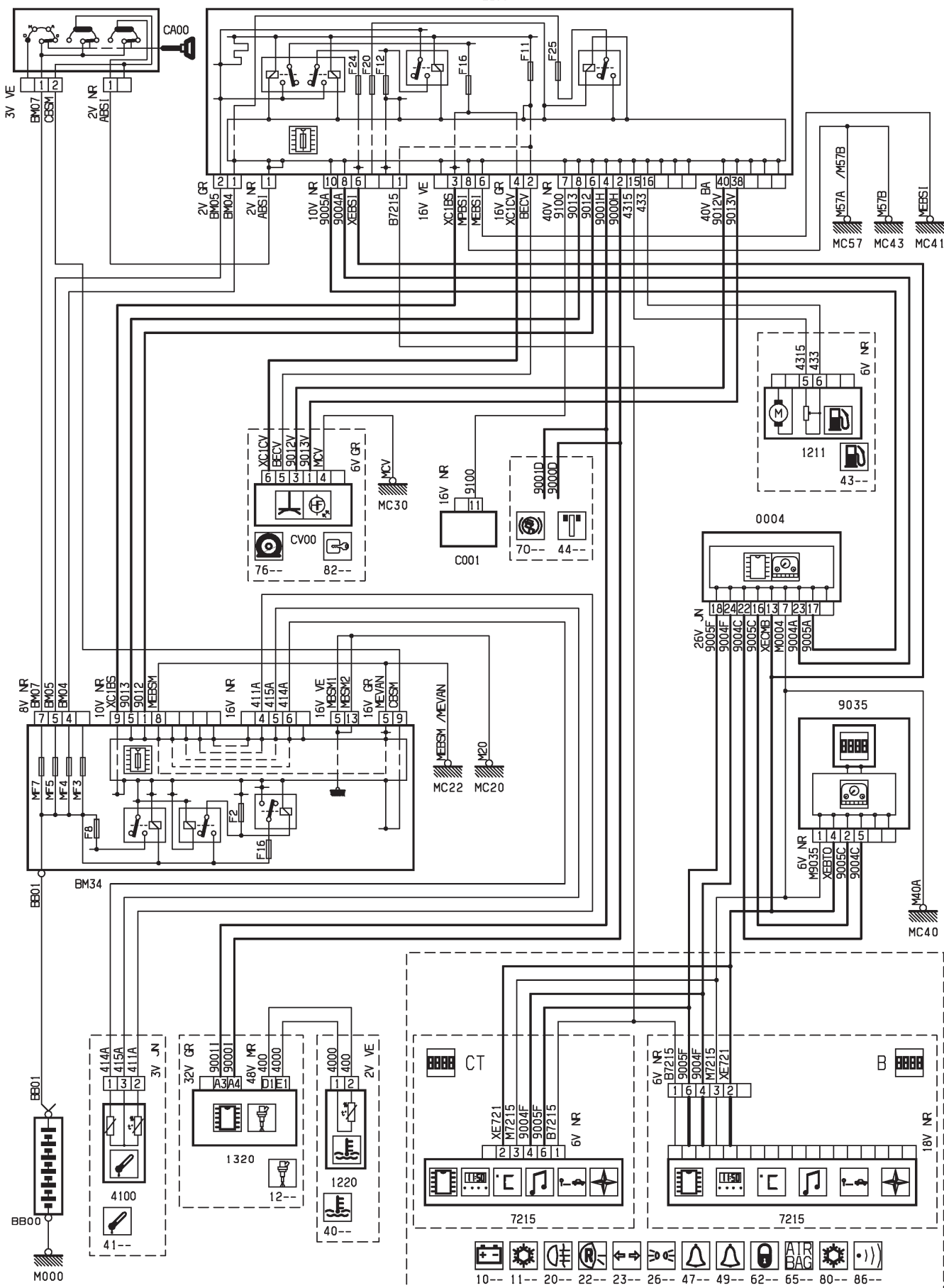

D3AR83XR

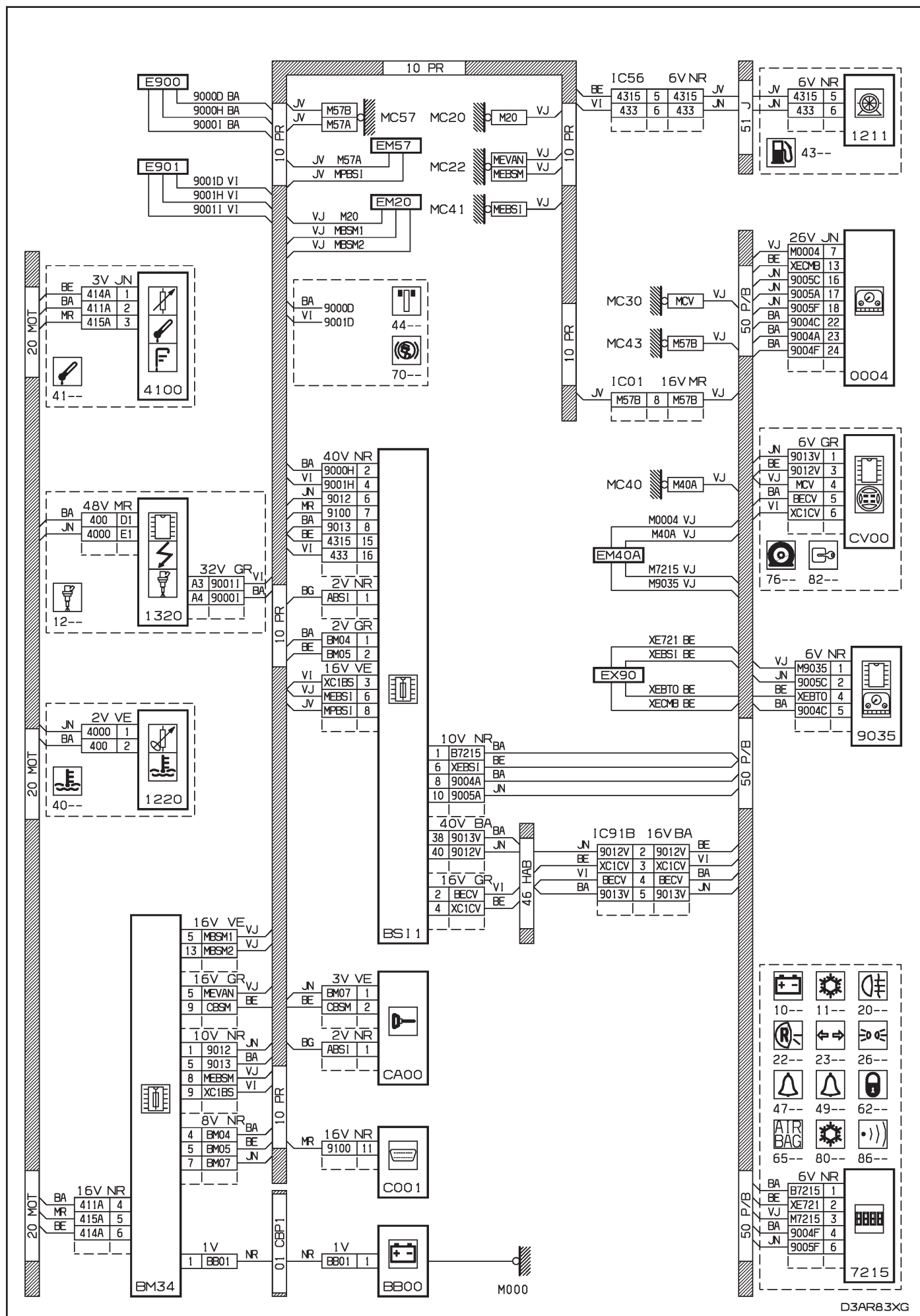

D3AR83XG

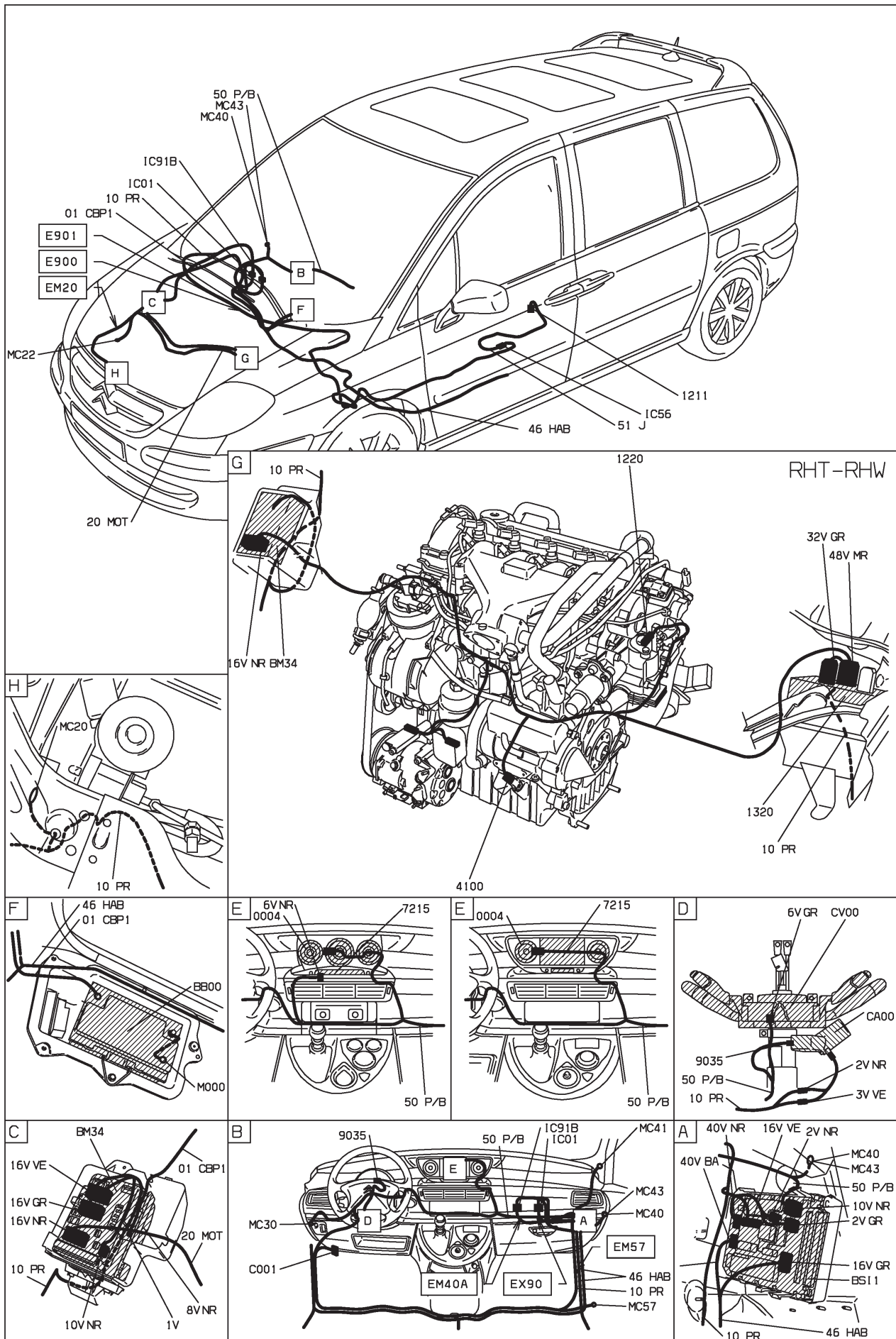

D3AR83X1

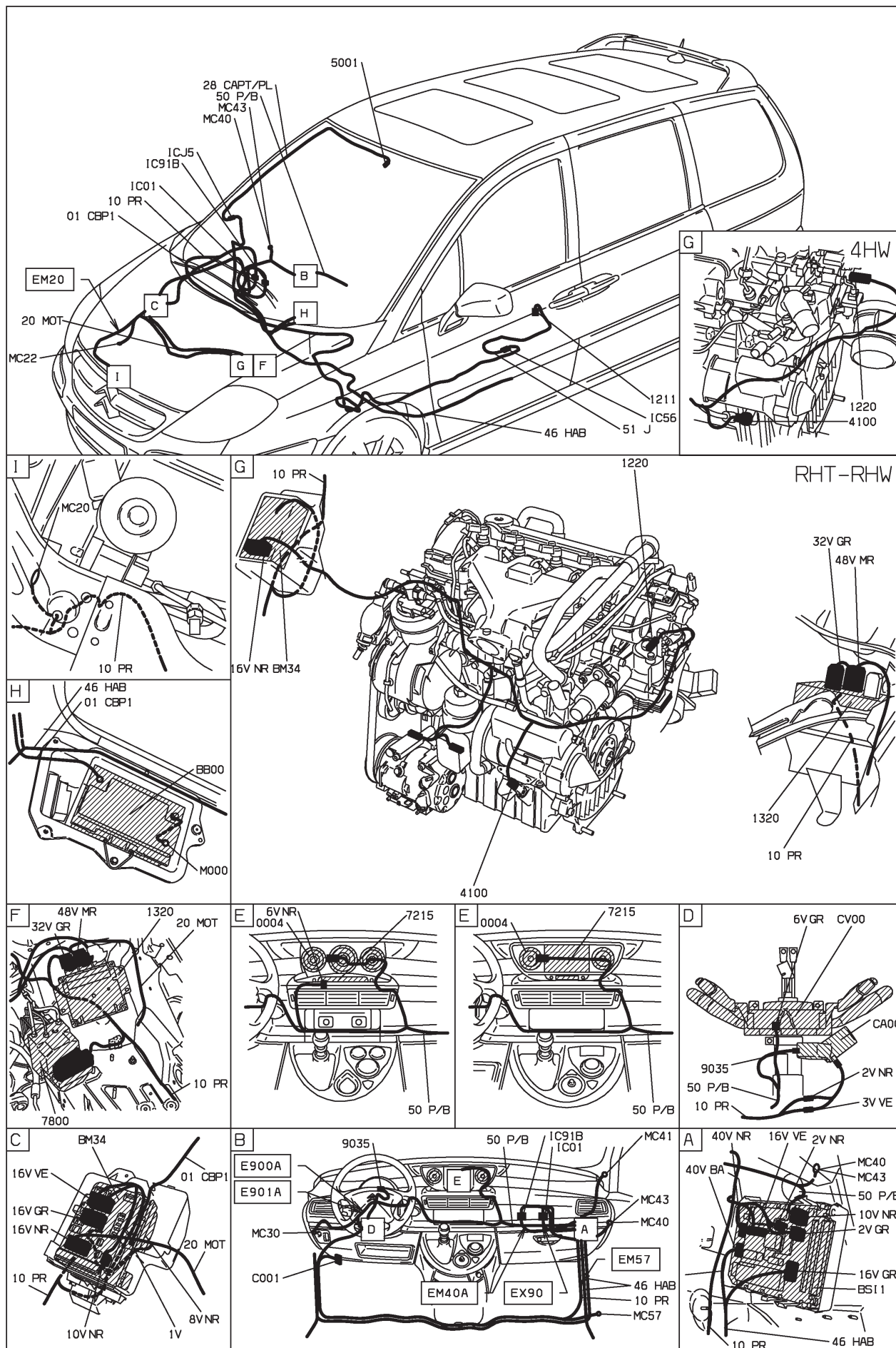

D3AR83Y1



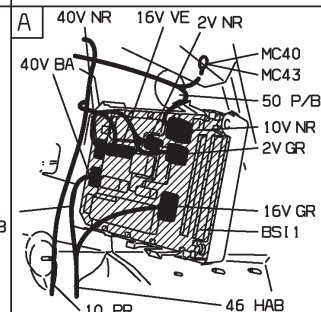
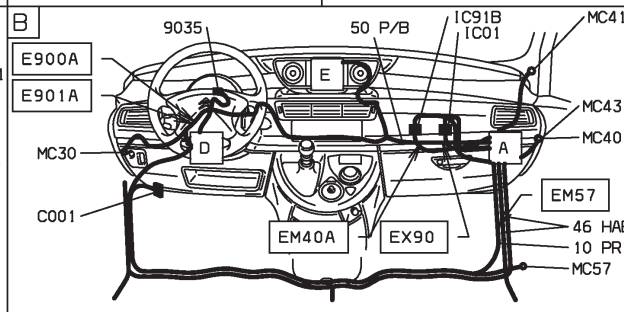
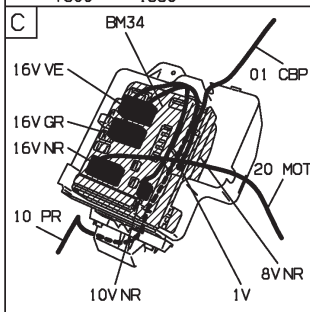
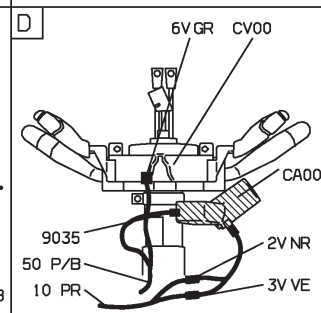
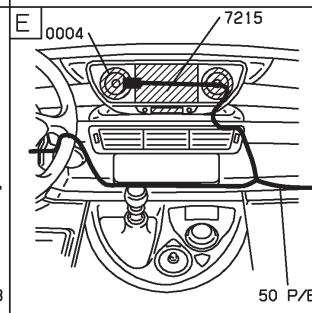
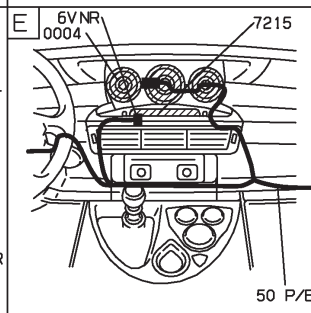
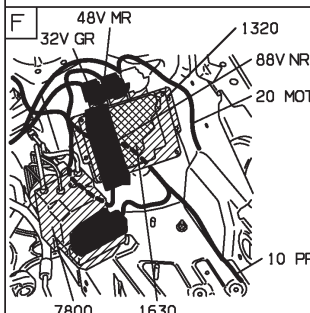
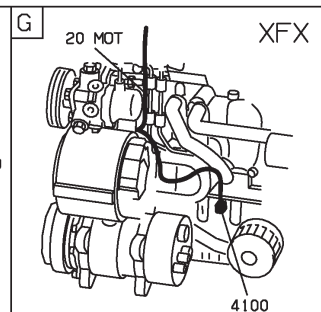
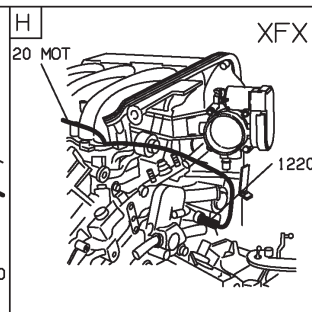
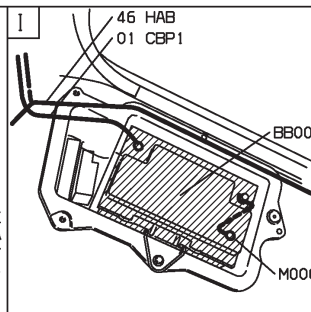
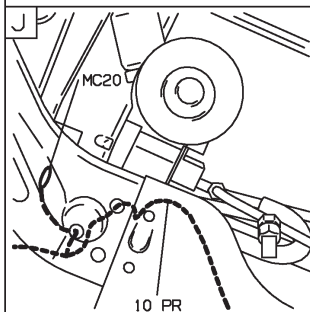
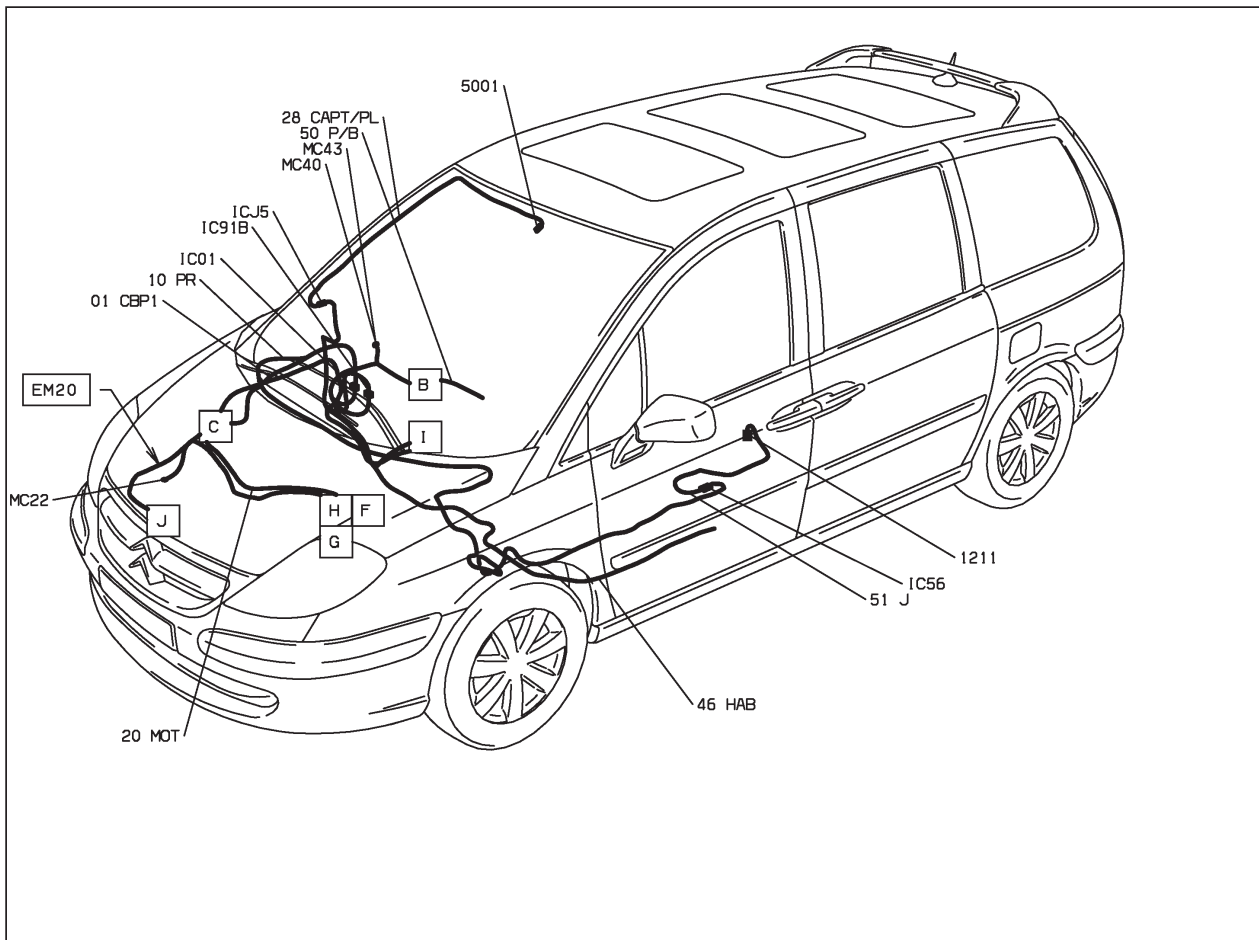

D3AR83Z1





72 : ordinateur de bord - afficheur couleur grand écran EW10J4 RFN - boîte de vitesses automatique AL4 - niveau 3 - radio-téléphone
 SUPERIEURE MOYENNE ET INJECTION EW10J4 ET BVA AL4 ET ESSENCE SANS PLOMB ET CONDUITE A GAUCHE ET
 SYSTEME RADIOTELEPHONE "RT3" DEPUIS OPR 09276 BS11

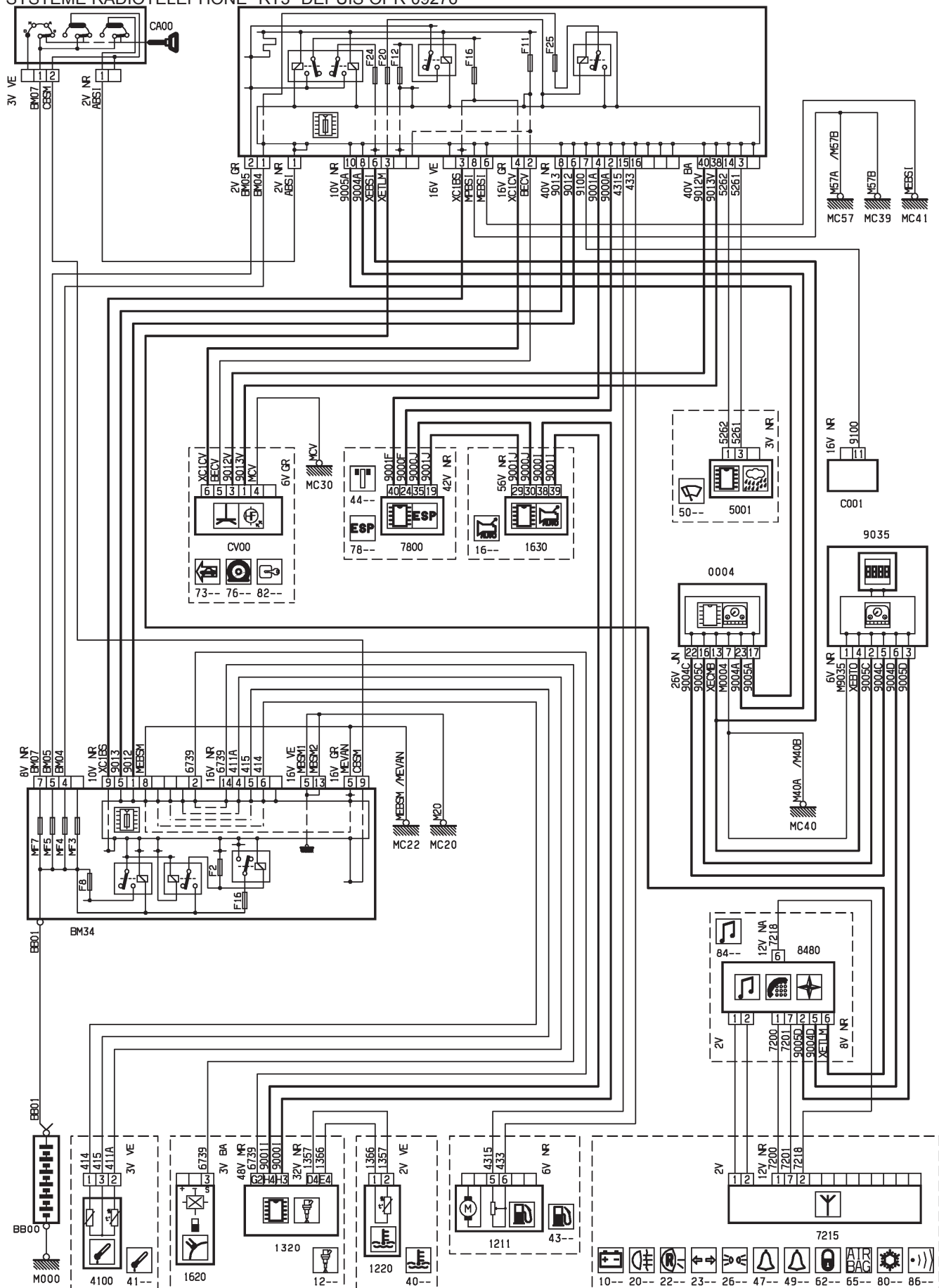

D3AR841R



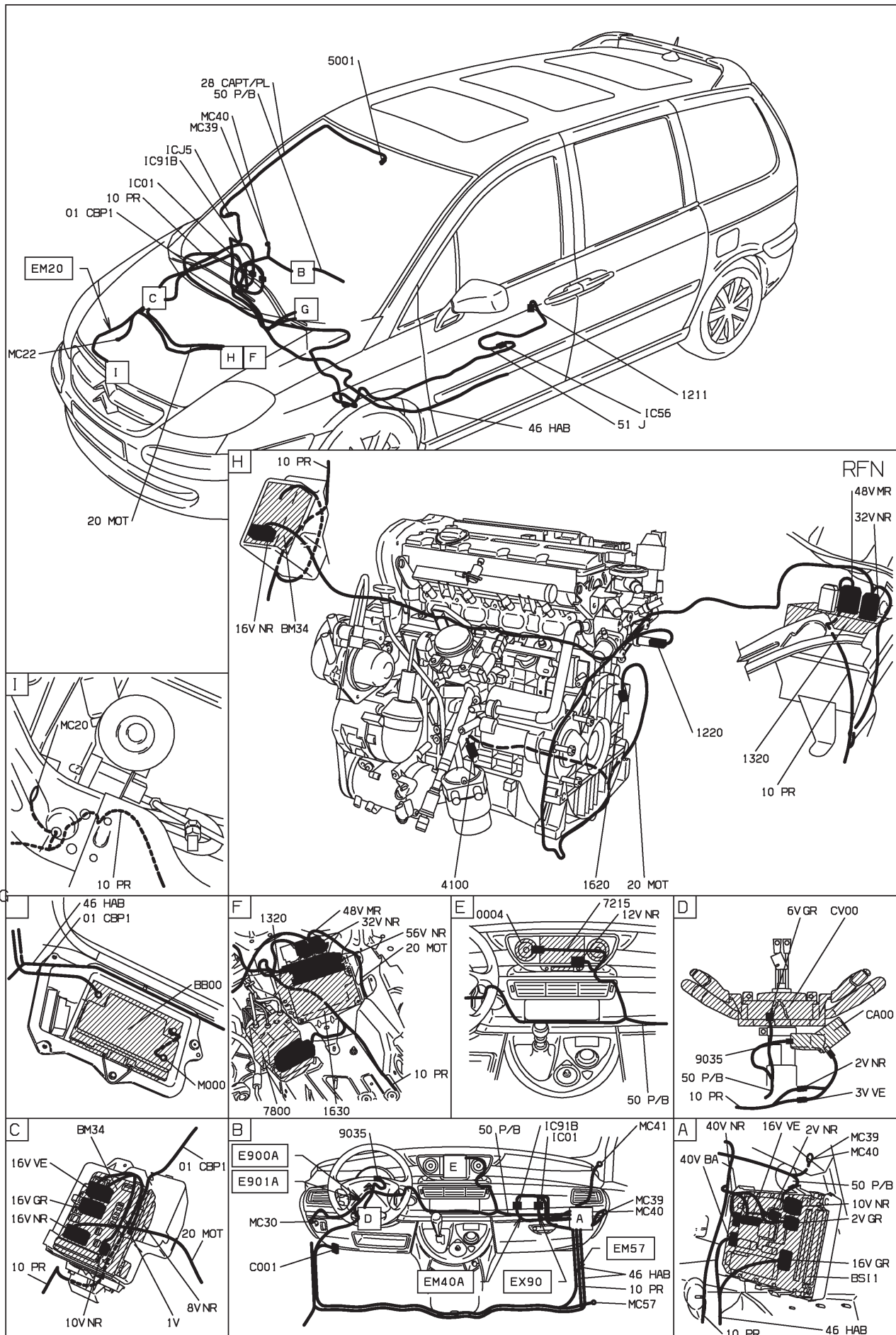

D3AR841 I

72 : ordinateur de bord - afficheur couleur grand écran EW10J4 RFN - EW12J4 3FZ papillon motorisé - niveau 3 - radiotéléphone SUPERIEURE MOYENNE ET INJECTION EW10J4 ET ESSENCE SANS PLOMB ET CONDUITE A GAUCHE ET SYSTEME RADIOTELEPHONE "RT3" DEPUIS OPR 09276 OU SUPERIEURE MOYENNE ET INJECTION EW12J4 ET ESSENCE SANS PLOMB ET CONDUITE A GAUCHE ET SYSTEME RADIOTELEPHONE "RT3" DEPUIS OPR 09276

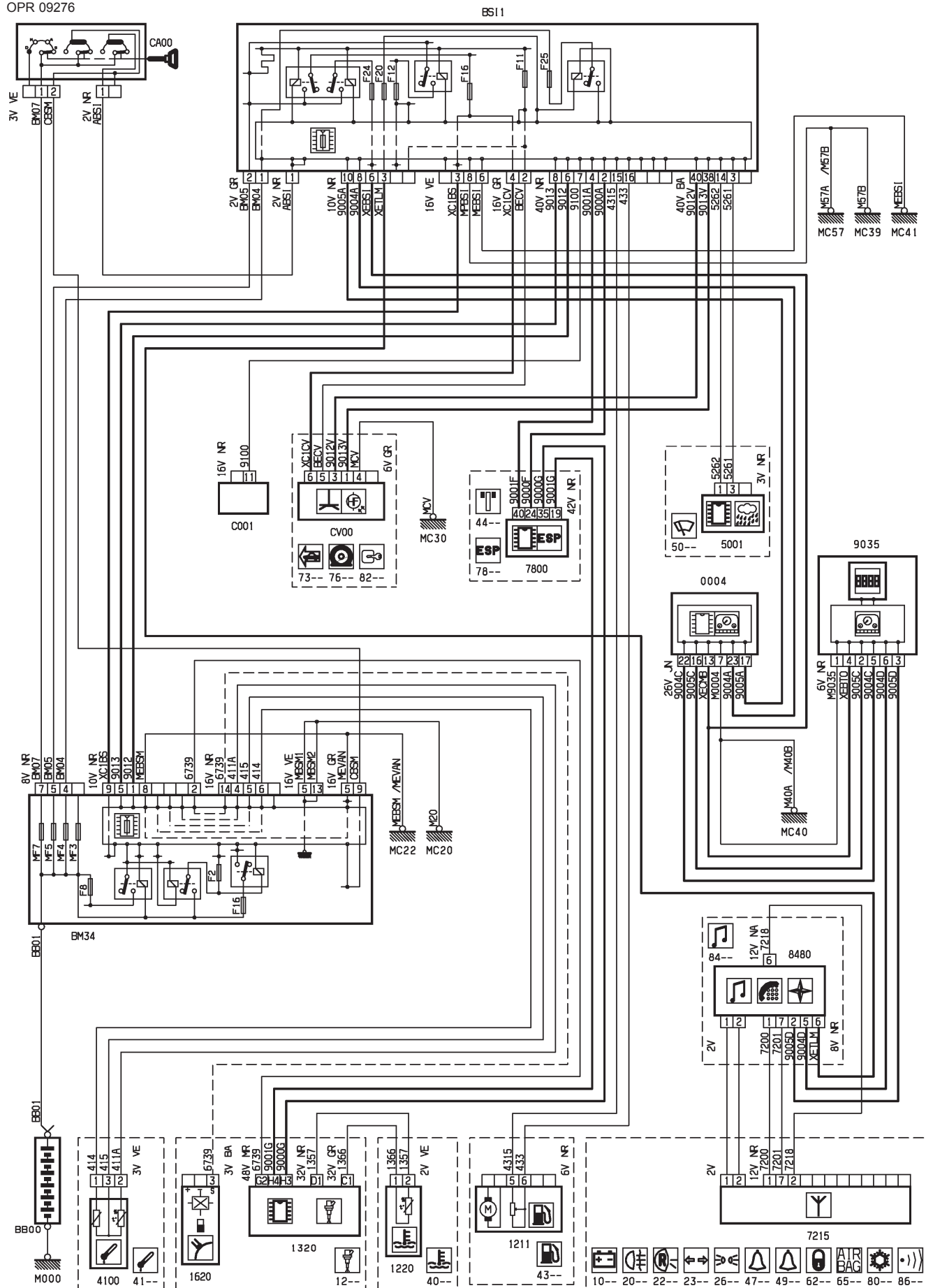

D3AR842R





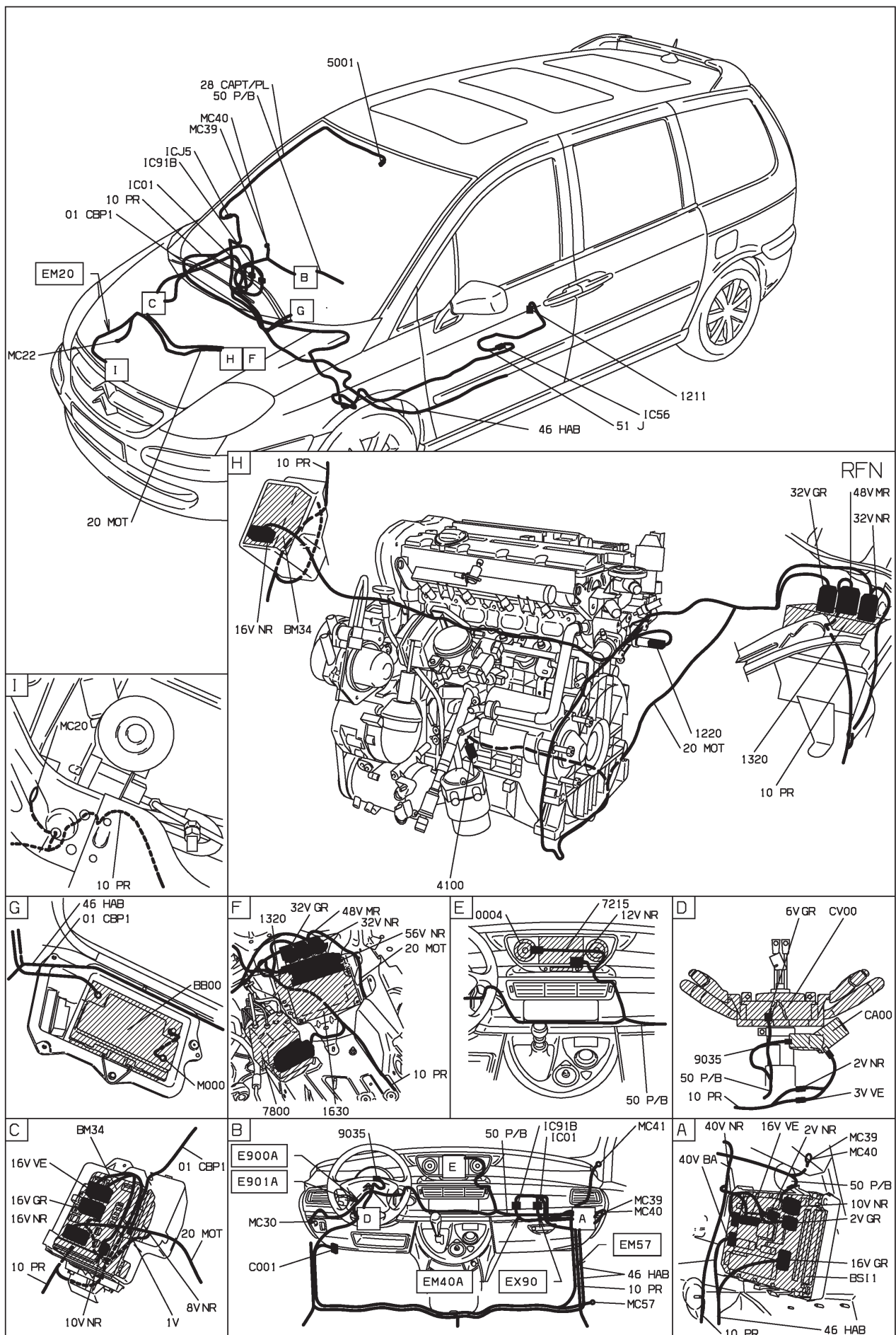

D3AR8431

72 : ordinateur de bord - afficheur couleur grand écran DW10ATED4 RHT-RHW - DW12TED4 4HW - niveau 3 - radiotéléphone SUPERIEURE MOYENNE ET DIESEL TURBO DW12TED4 ET GAZOLE ET CONDUITE A GAUCHE ET SYSTEME RADIOTELEPHONE "RT3" DEPUIS OPR 09276 OU SUPERIEURE MOYENNE ET DIESEL TURBO DW10ATED4 SANS FAP ET GAZOLE ET CONDUITE A GAUCHE ET SYSTEME RADIOTELEPHONE "RT3" DEPUIS OPR 09276 OU SUPERIEURE MOYENNE ET DIESEL TURBO DW10ATED4 FAP ET GAZOLE ET CONDUITE A GAUCHE ET SYSTEME RADIOTELEPHONE "RT3" DEPUIS OPR 09276

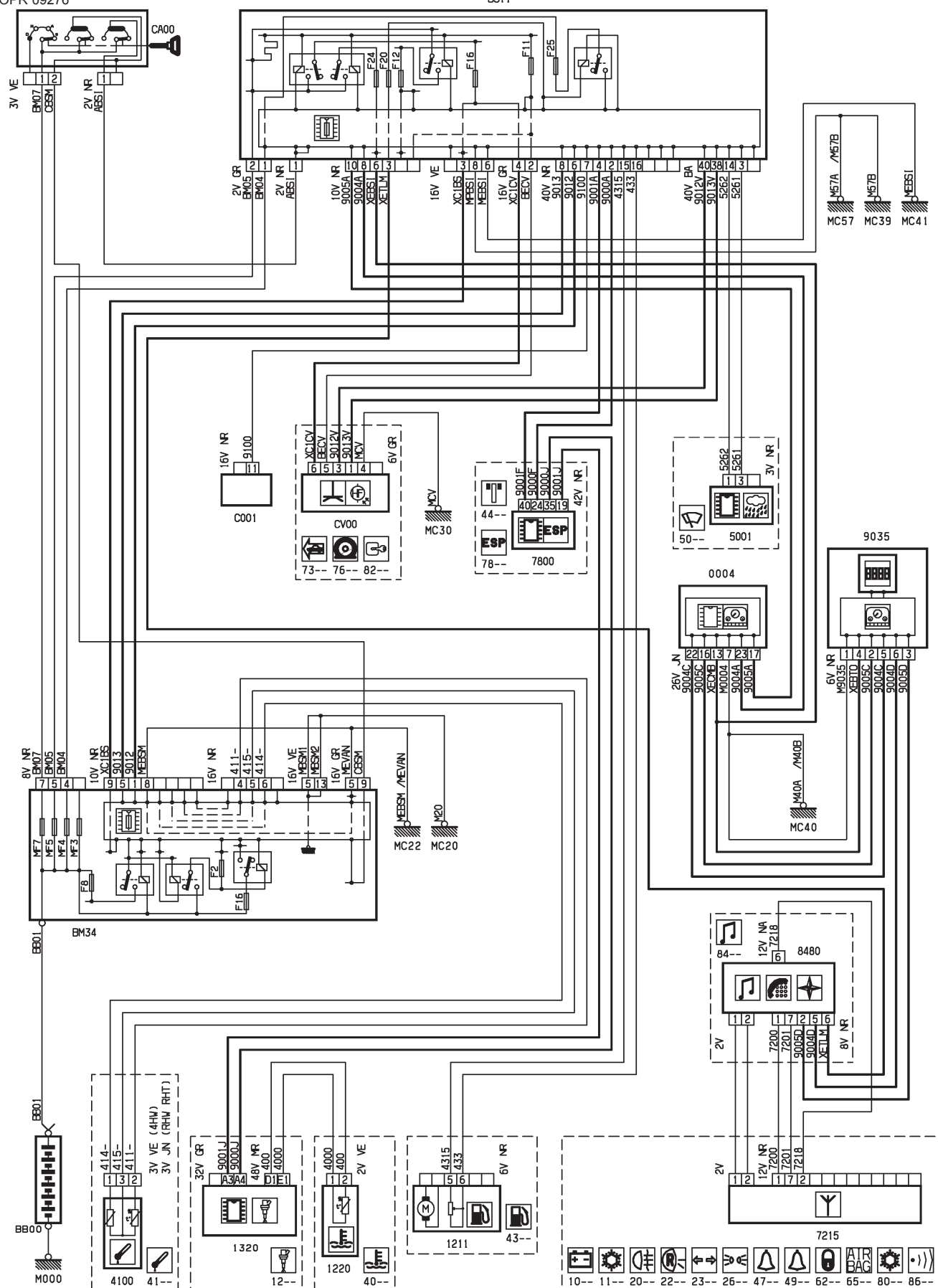

D3AR844R

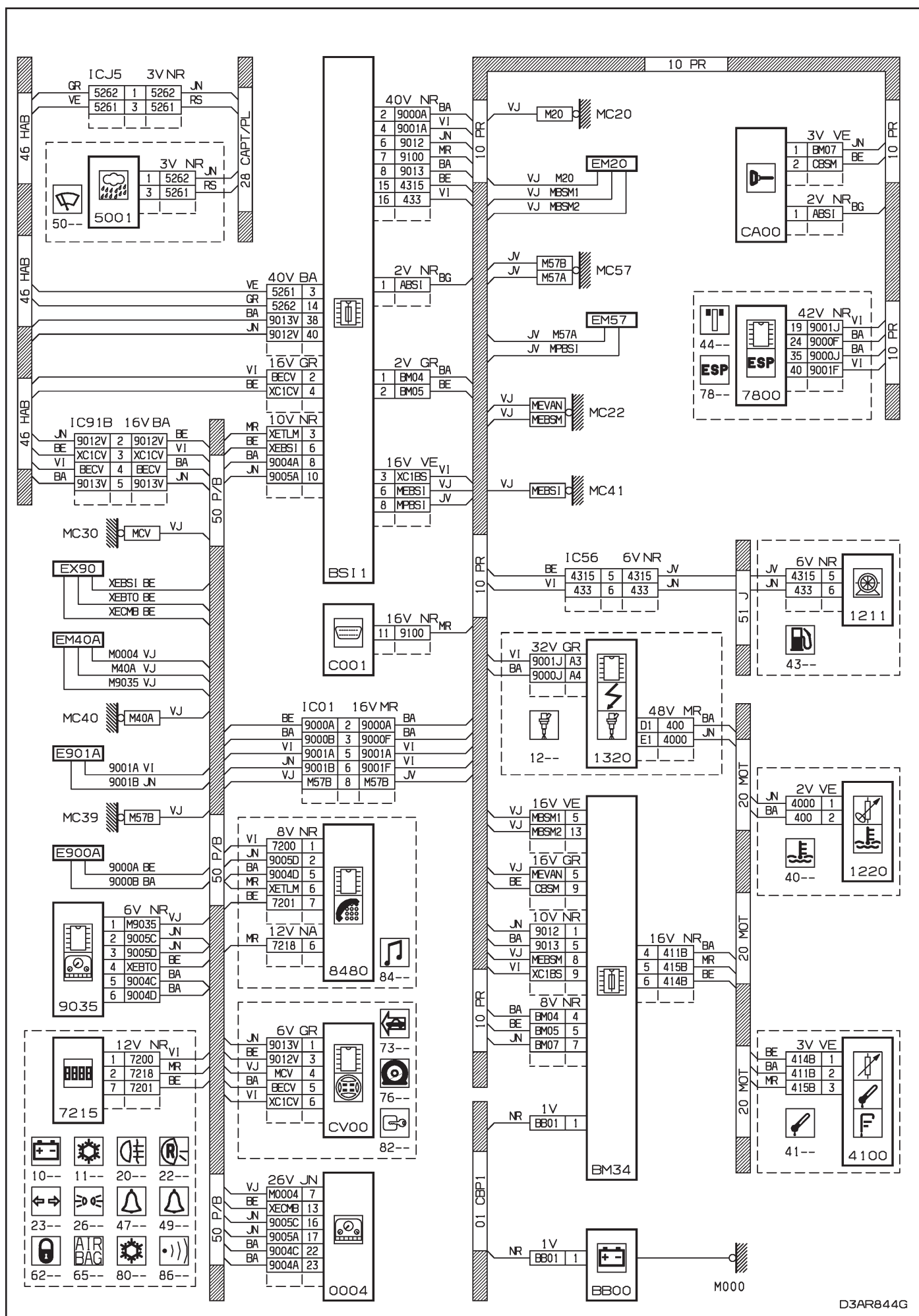

D3AR844G

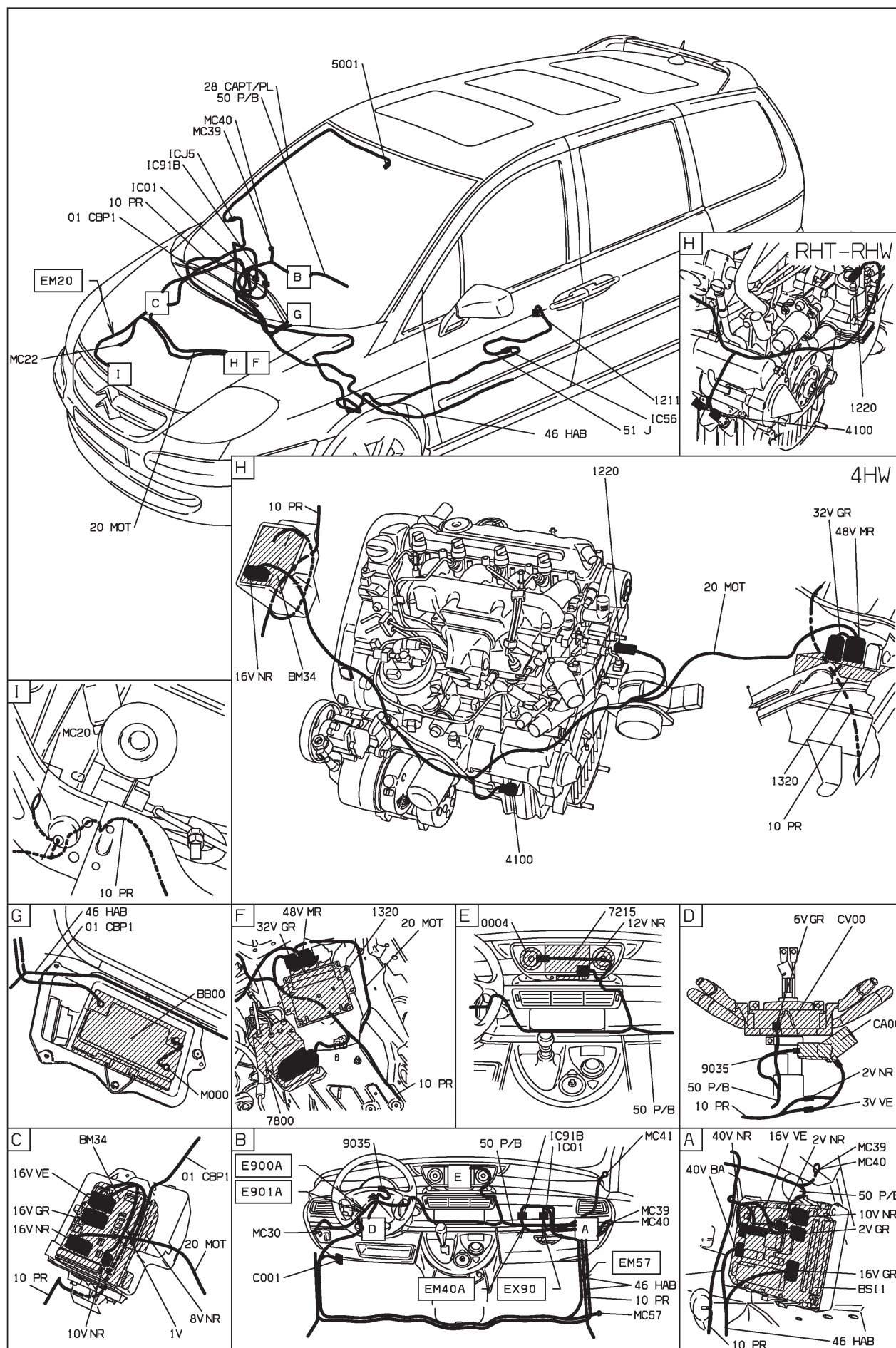

D3AR8441





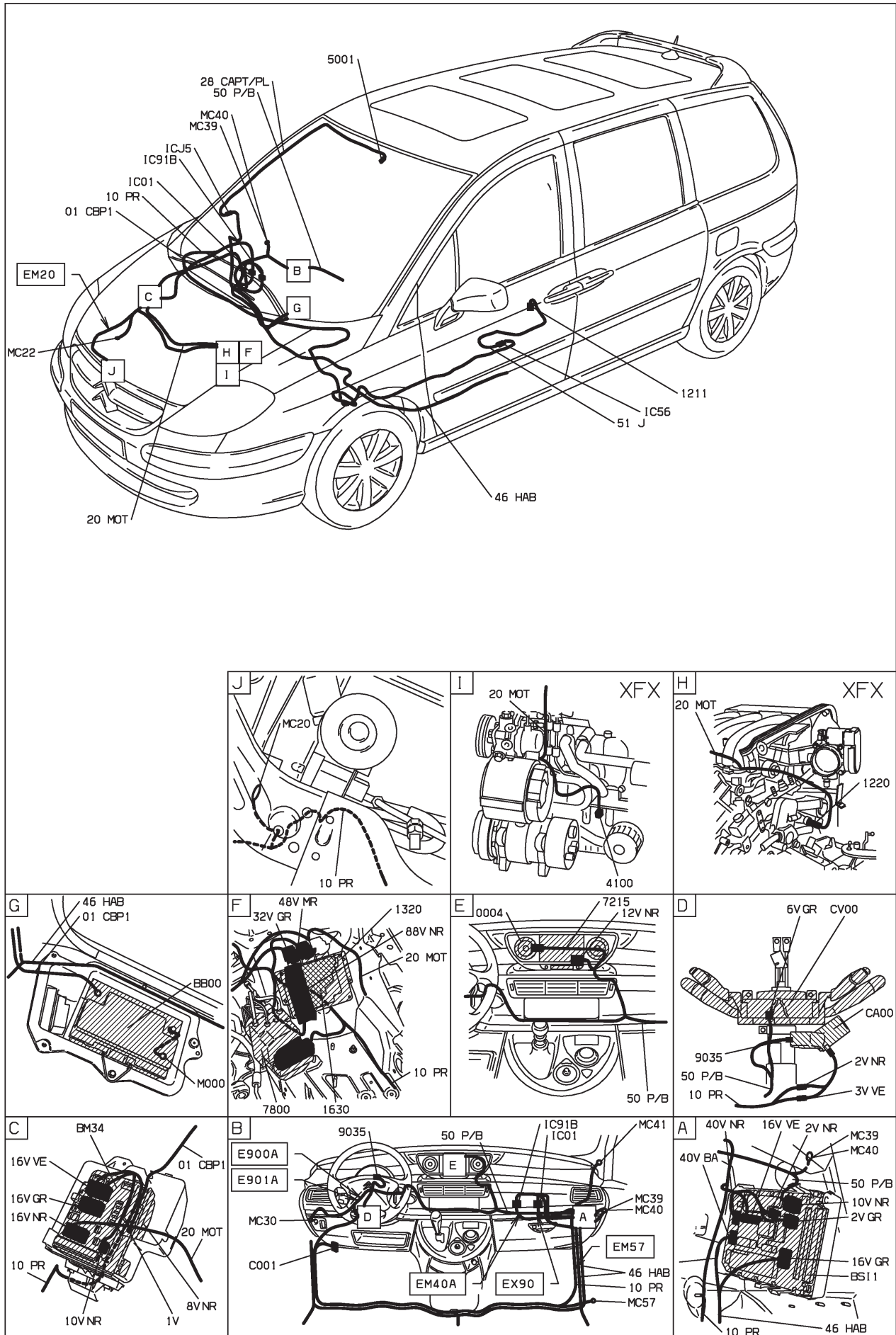

D3AR8451



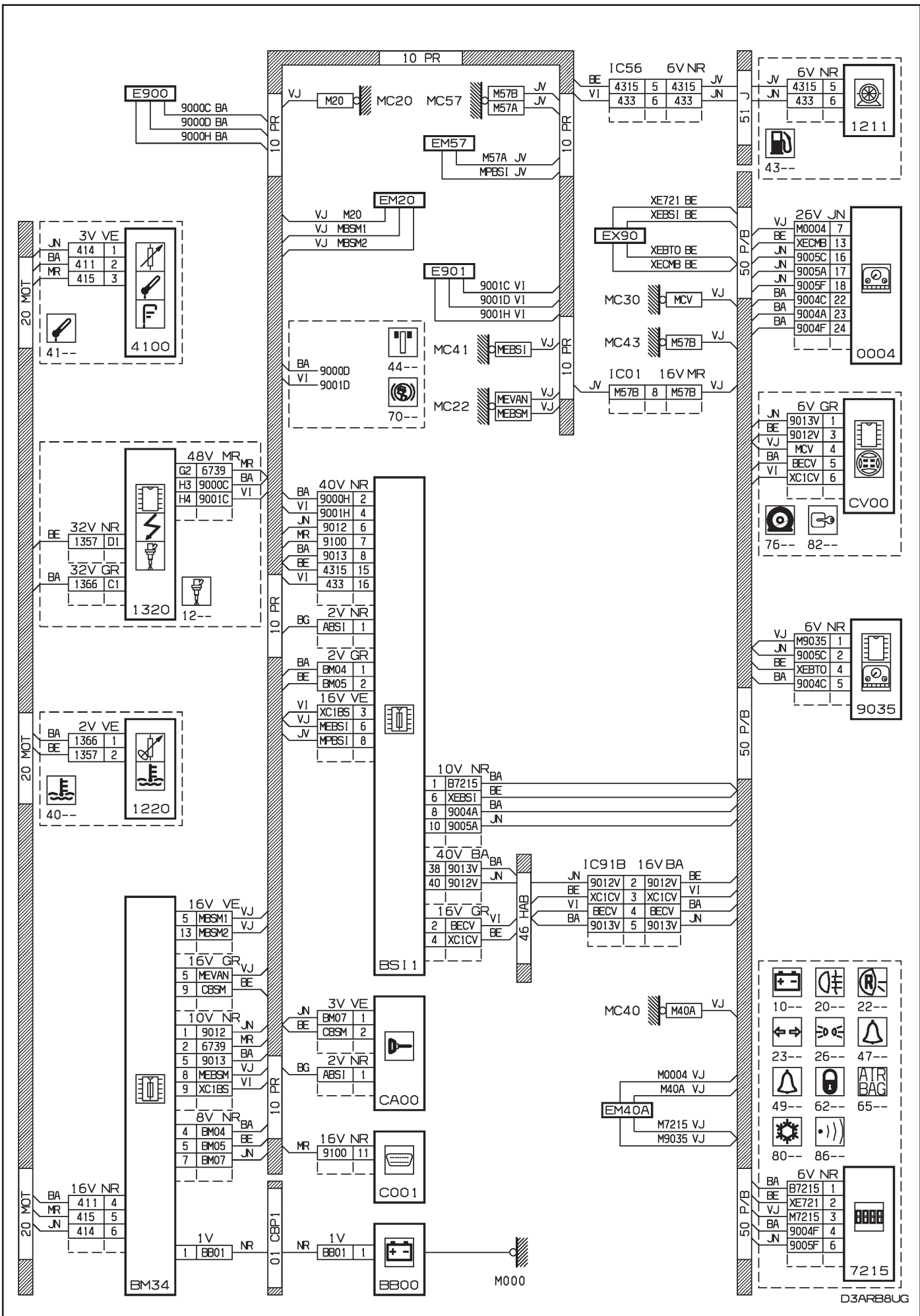





72 : ordinateur de bord - afficheurs monochromes EW10J4 RFN papillon motorisé boîte de vitesses automatique AL4 - niveaux 1-2 - avec contrôle de stabilité

MOYENNE MOYENNE ET INJECTION EW10J4 ET BVA AL4 ET ESSENCE SANS PLOMB ET CONDUITE A GAUCHE ET AVEC SYSTEME NAVIGATION ECRAN MONOCHROME ET AVEC SYSTEME ESP ET BOITIER PAPILLON MOTORISE (ADMISSION AIR MOTEUR) DEPUIS OPR 09520 OU HAUTE MOYENNE ET INJECTION EW10J4 ET BVA AL4 ET ESSENCE SANS PLOMB ET CONDUITE A GAUCHE ET AVEC SYSTEME NAVIGATION ECRAN MONOCHROME ET AVEC SYSTEME ESP ET BOITIER PAPILLON MOTORISE (ADMISSION AIR MOTEUR) DEPUIS OPR 09520

BS11

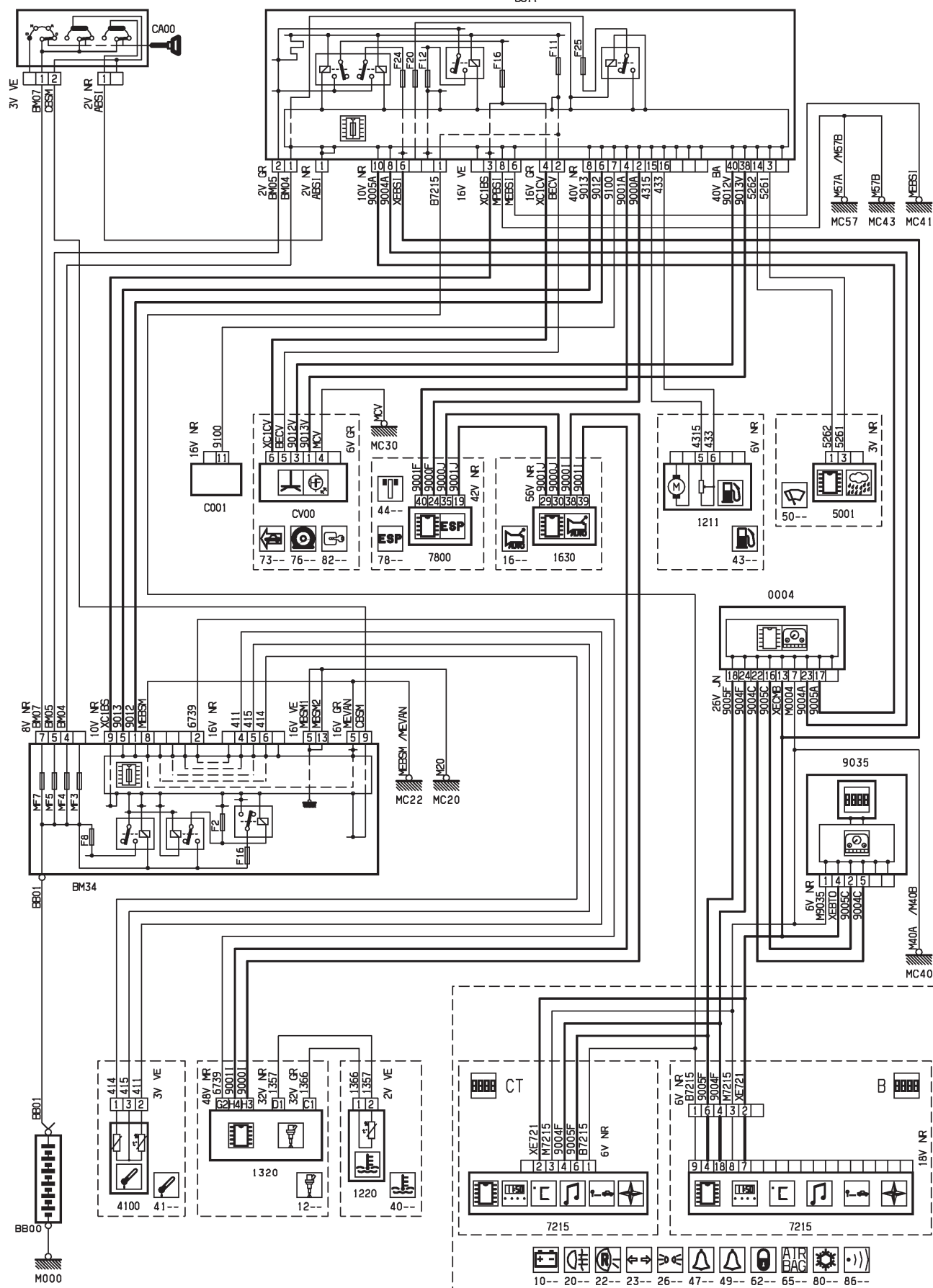

D3ARB8WR

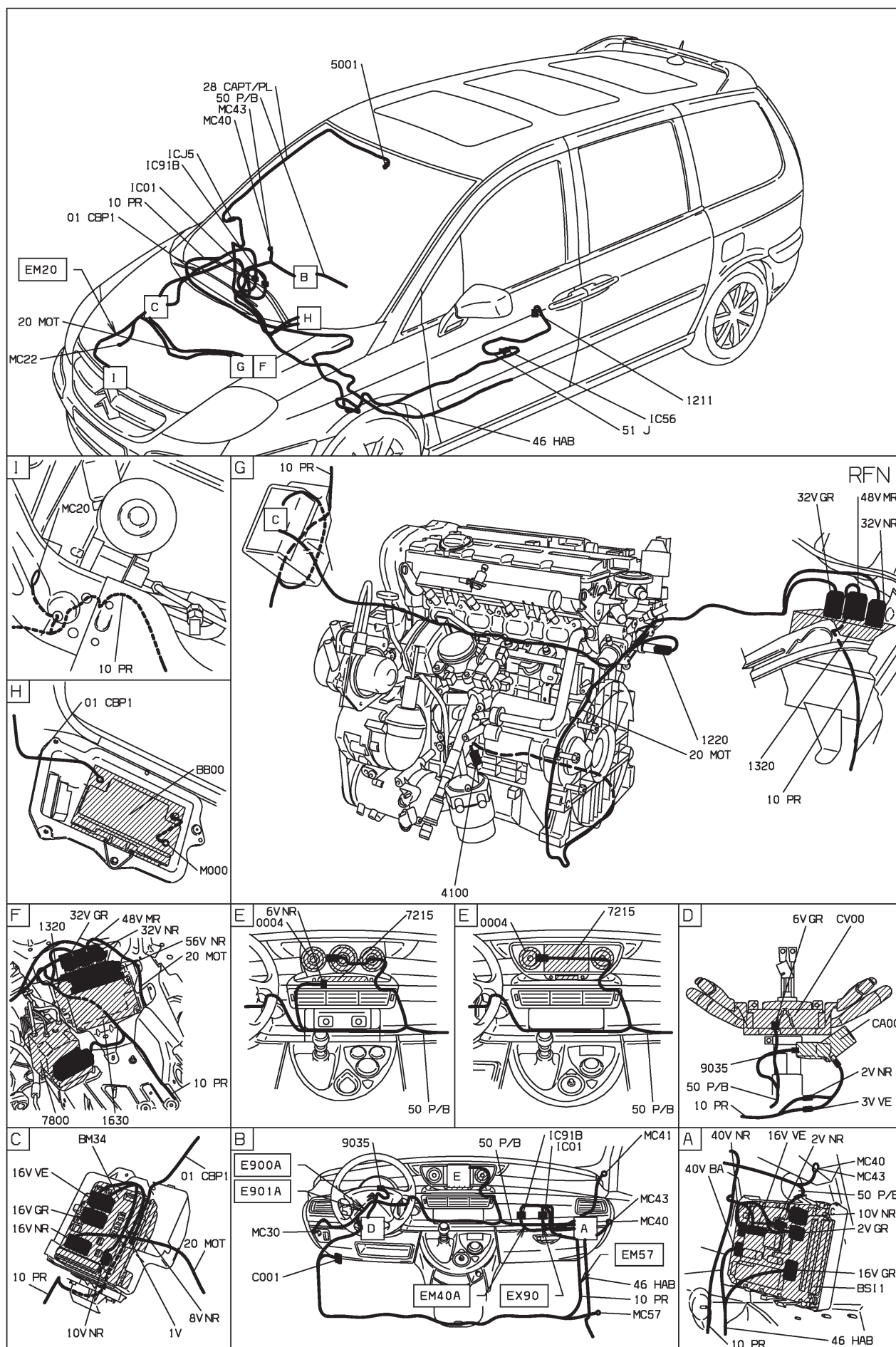

D3ARB8W I

MOYENNE MOYENNE ET DIESEL TURBO DW10ATED4 SANS FAP ET GAZOLE ET CONDUITE A GAUCHE ET AVEC SYSTEME NAVIGATION ECRAN MONOCHROME DEPUIS OPR 09520 OU

MONOCHROME DEPUIS OPR 09520 CC
MOYENNE MOYENNE ET DIESEL TURBO DW10ATED4 FAP ET GAZOLE ET CONDUITE A GAUCHE ET AVEC SYSTEME NAVIGATION ECRAN MONO-
CHROME DEPUIS OPR 09520 BSII

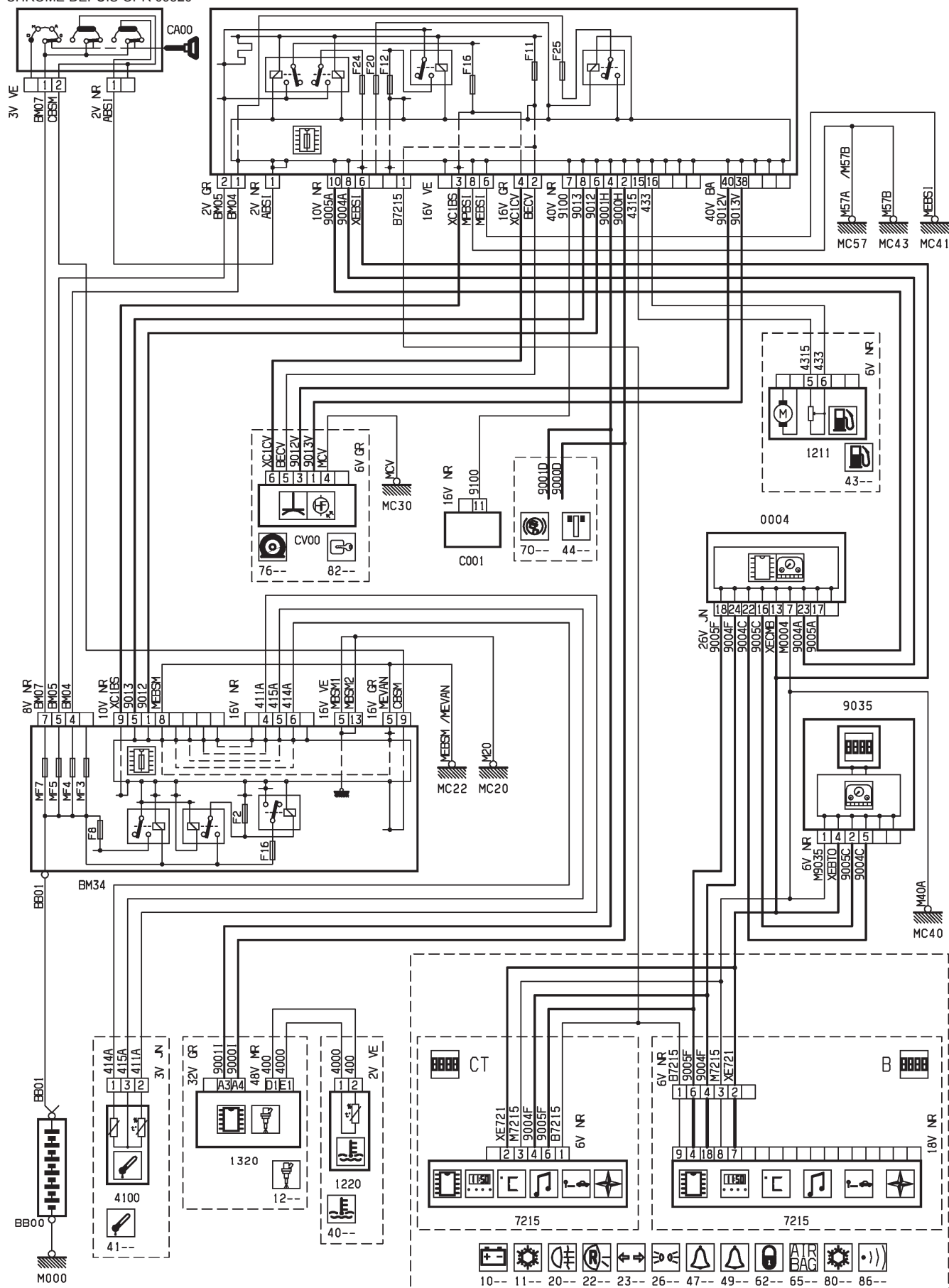

D3ARB8XR

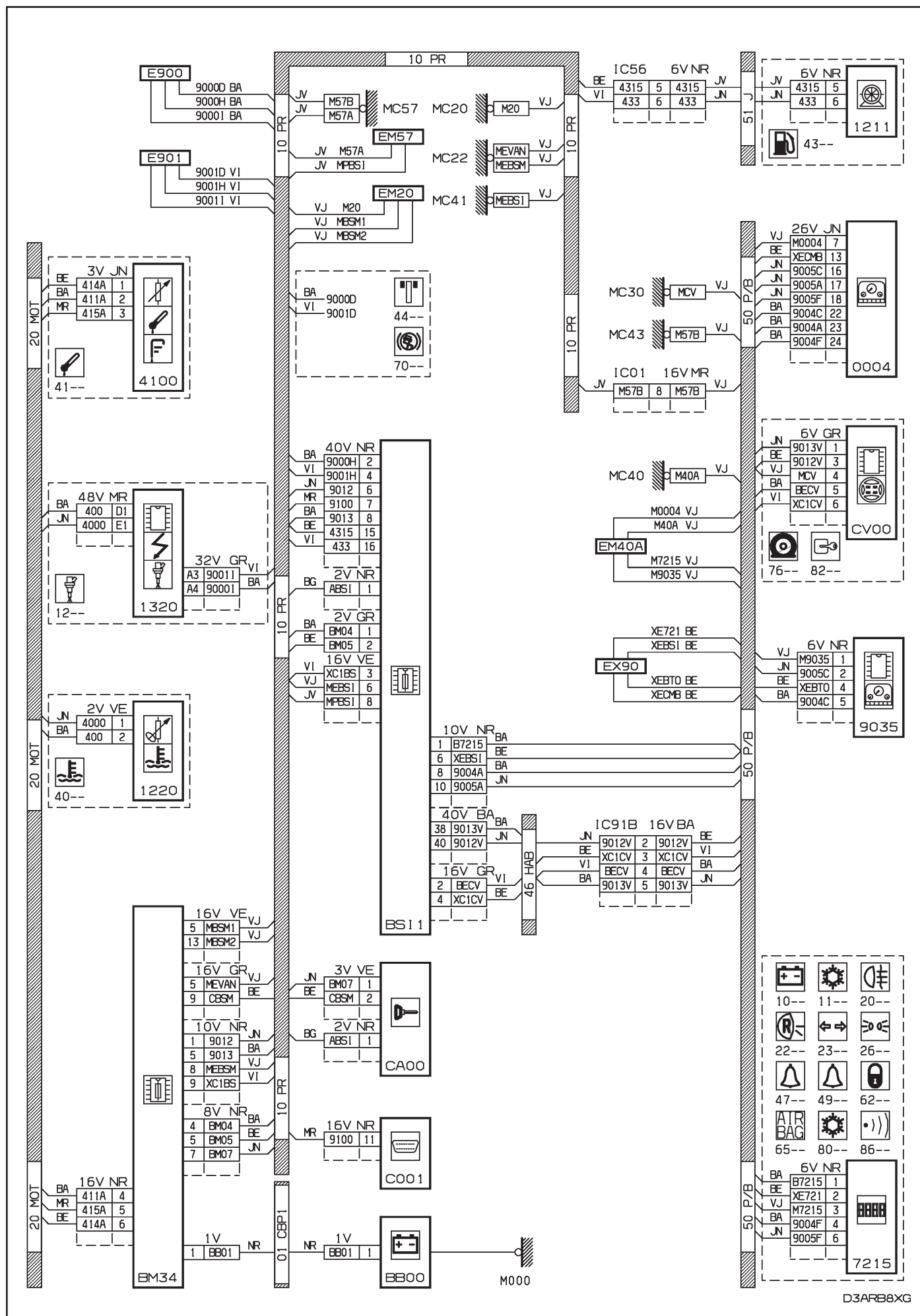

D3AR88XG

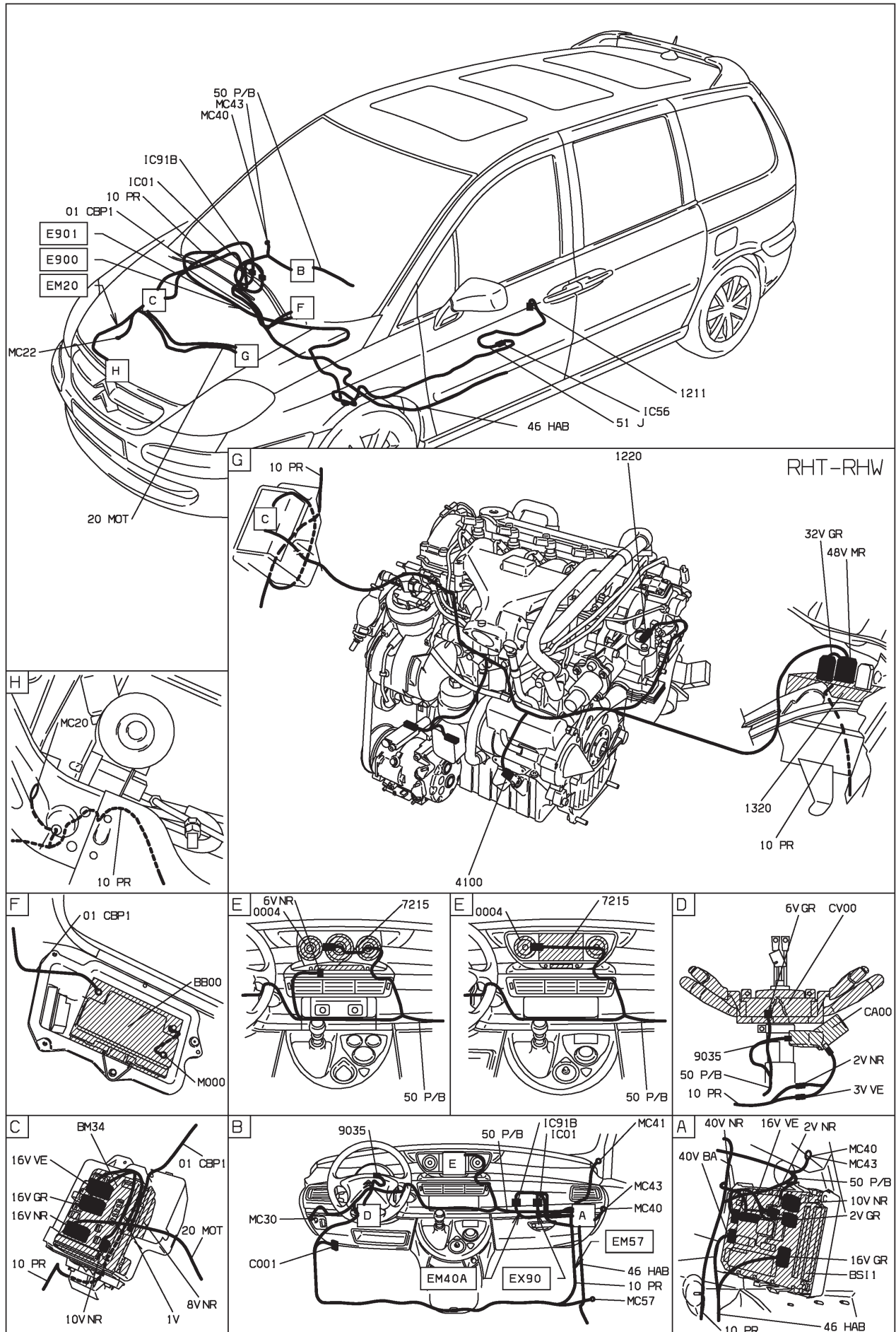

D3ARB8X1

MOYENNE MOYENNE ET DIESEL TURBO DW12TED4 ET GAZOLE ET CONDUITE A GAUCHE ET AVEC SYSTEME NAVIGATION ECRAN MONOCHROME ET AVEC SYSTEME ESP DEPUIS OPR 09520 OU
HAUTE MOYENNE ET DIESEL TURBO DW12TED4 ET GAZOLE ET CONDUITE A GAUCHE ET AVEC SYSTEME NAVIGATION ECRAN MONOCHROME ET AVEC SYSTEME ESP DEPUIS OPR 09520 OU
MOYENNE MOYENNE ET DIESEL TURBO DW10ATED4 SANS FAP ET GAZOLE ET CONDUITE A GAUCHE ET AVEC SYSTEME NAVIGATION ECRAN MONOCHROME ET AVEC SYSTEME ESP DEPUIS OPR 09520 OU
HAUTE MOYENNE ET DIESEL TURBO DW10ATED4 SANS FAP ET GAZOLE ET CONDUITE A GAUCHE ET AVEC SYSTEME NAVIGATION ECRAN MONOCHROME ET AVEC SYSTEME ESP DEPUIS OPR 09520 OU
MOYENNE MOYENNE ET DIESEL TURBO DW10ATED4 FAP ET GAZOLE ET CONDUITE A GAUCHE ET AVEC SYSTEME NAVIGATION ECRAN MONOCHROME ET AVEC SYSTEME ESP DEPUIS OPR 09520 OU
HAUTE MOYENNE ET DIESEL TURBO DW10ATED4 FAP ET GAZOLE ET CONDUITE A GAUCHE ET AVEC SYSTEME NAVIGATION ECRAN MONOCHROME ET AVEC SYSTEME ESP DEPUIS OPR 09520



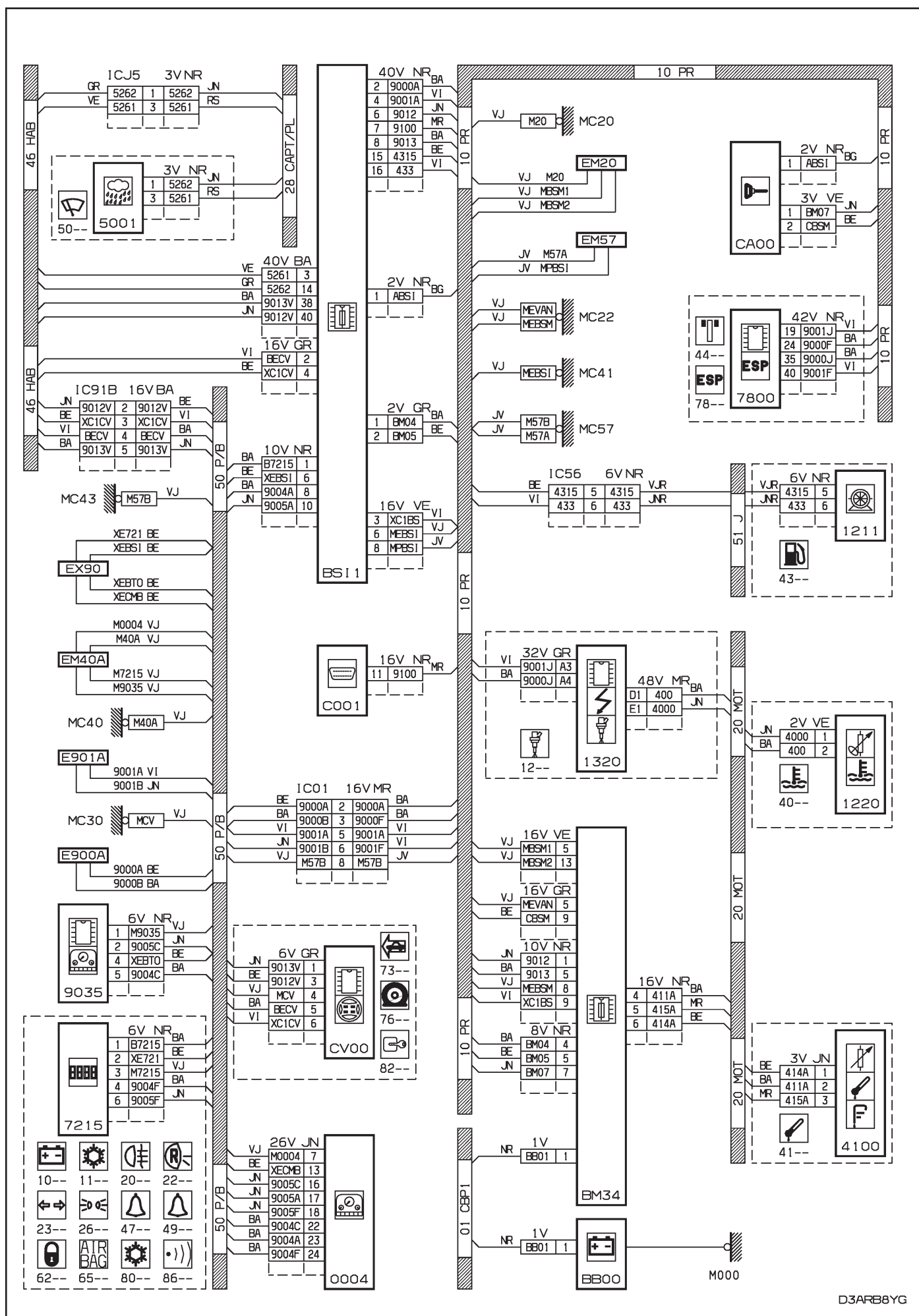

D3ARB8YG

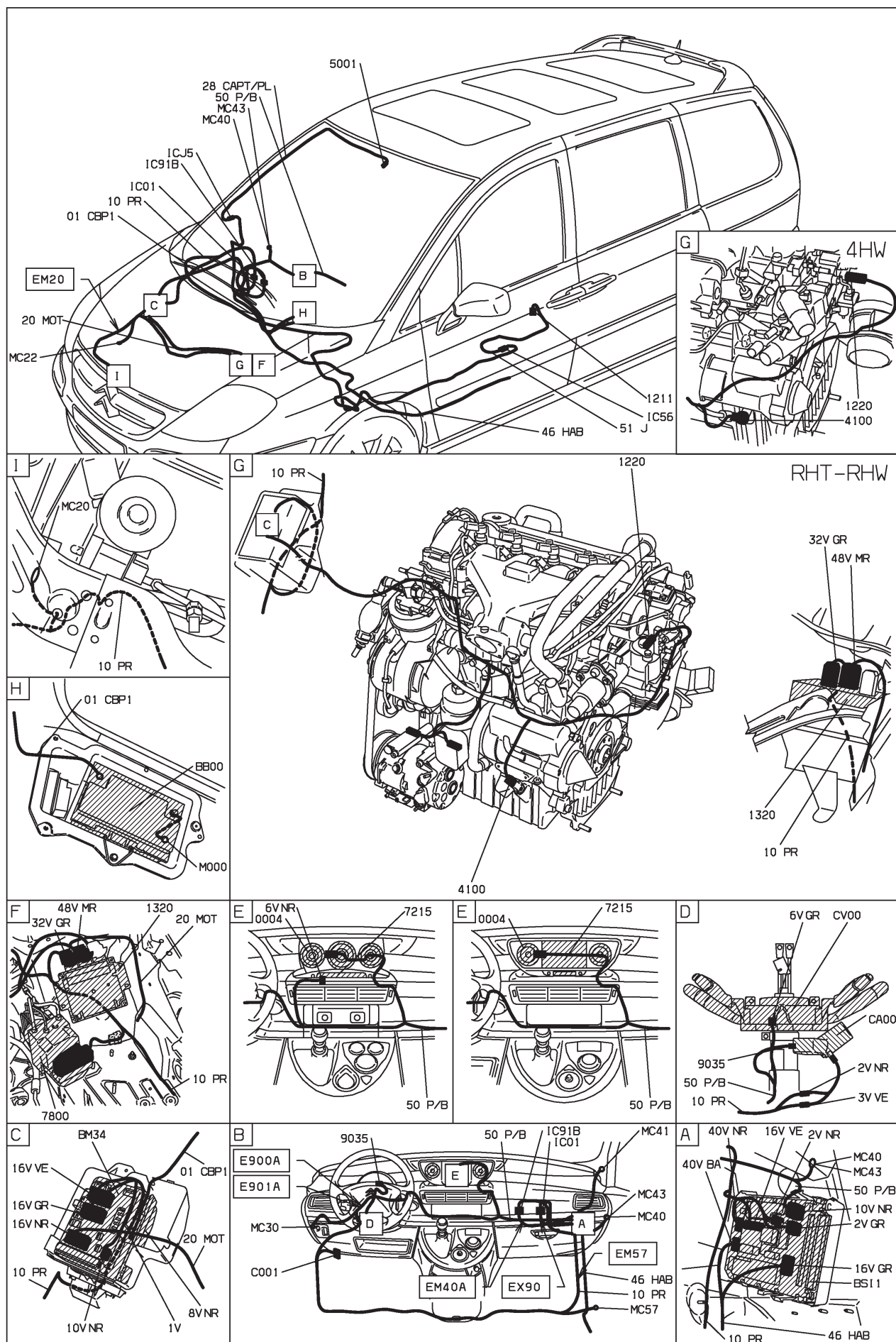

D3ARBBY1

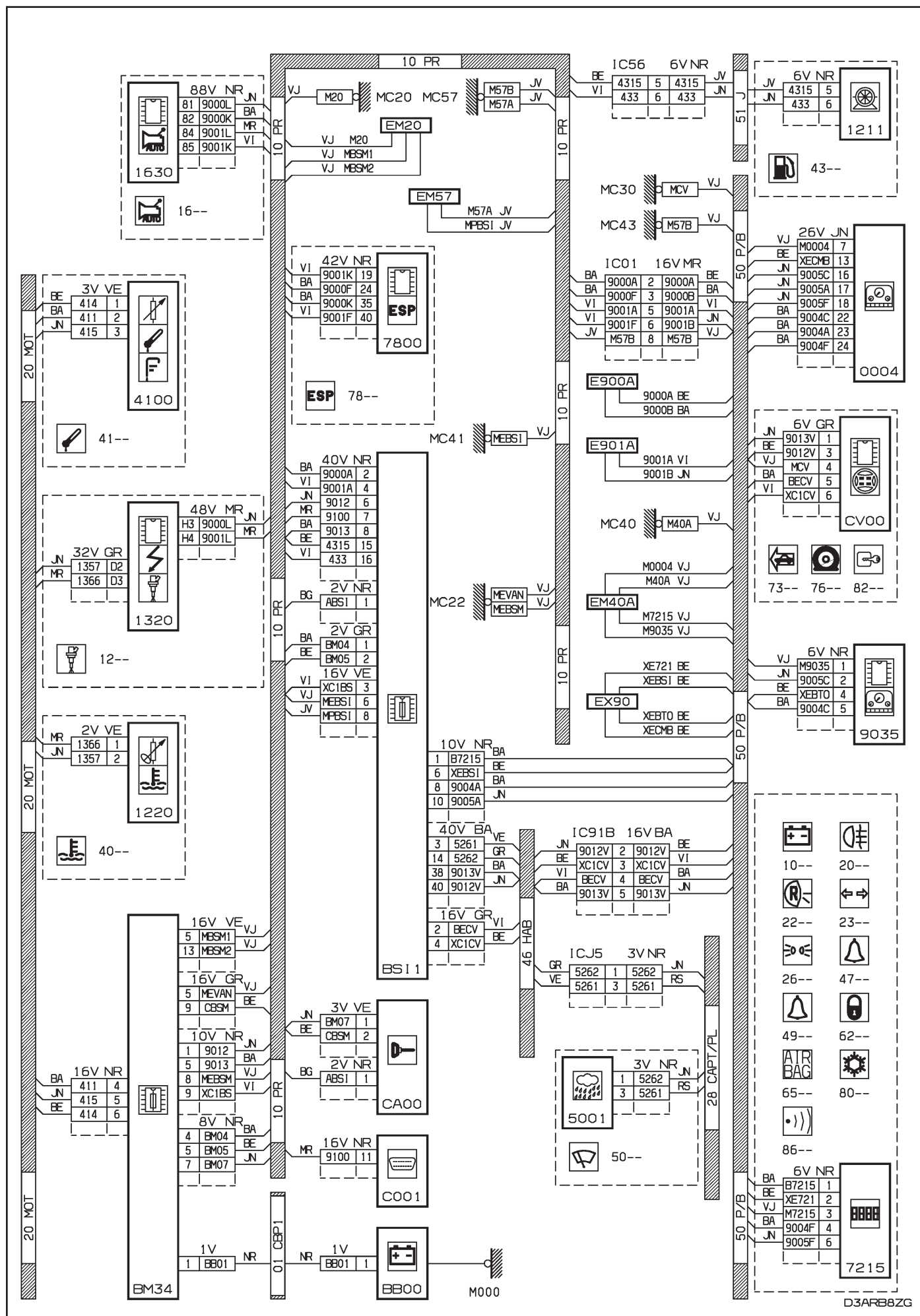

D3ARB8ZG

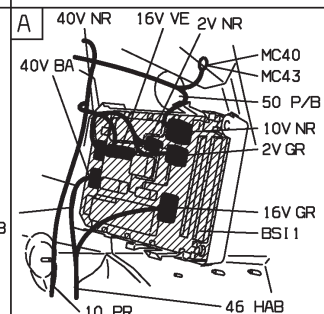
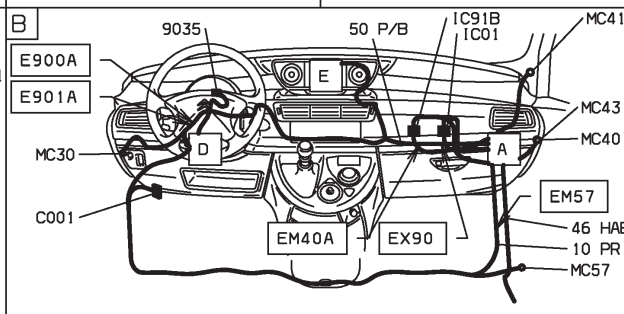
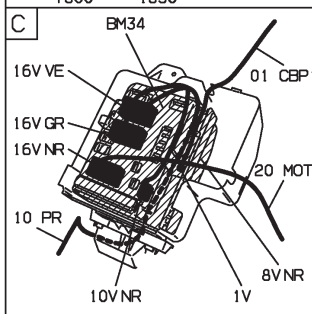
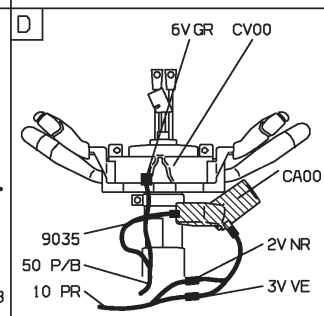
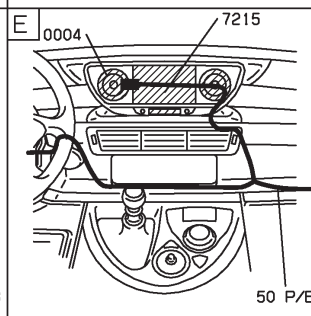
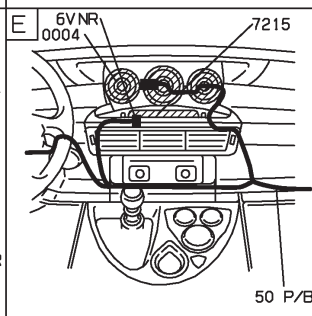
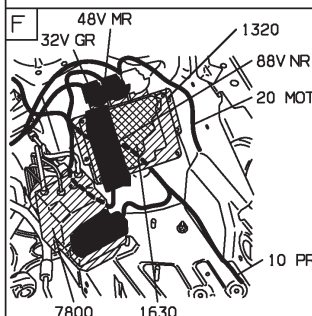
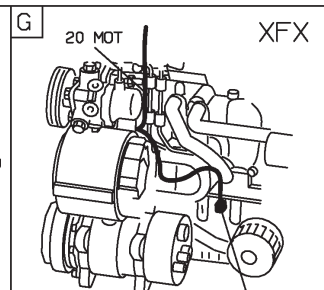
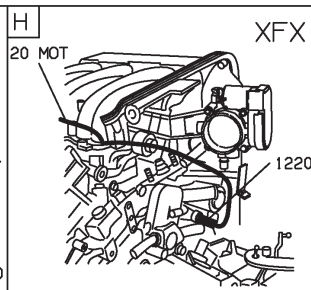
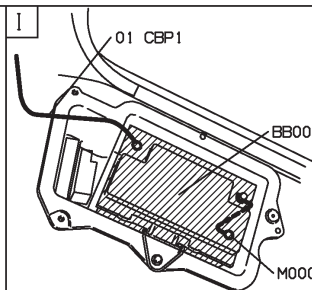
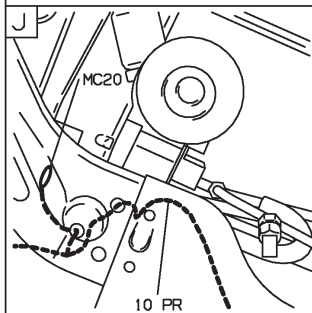
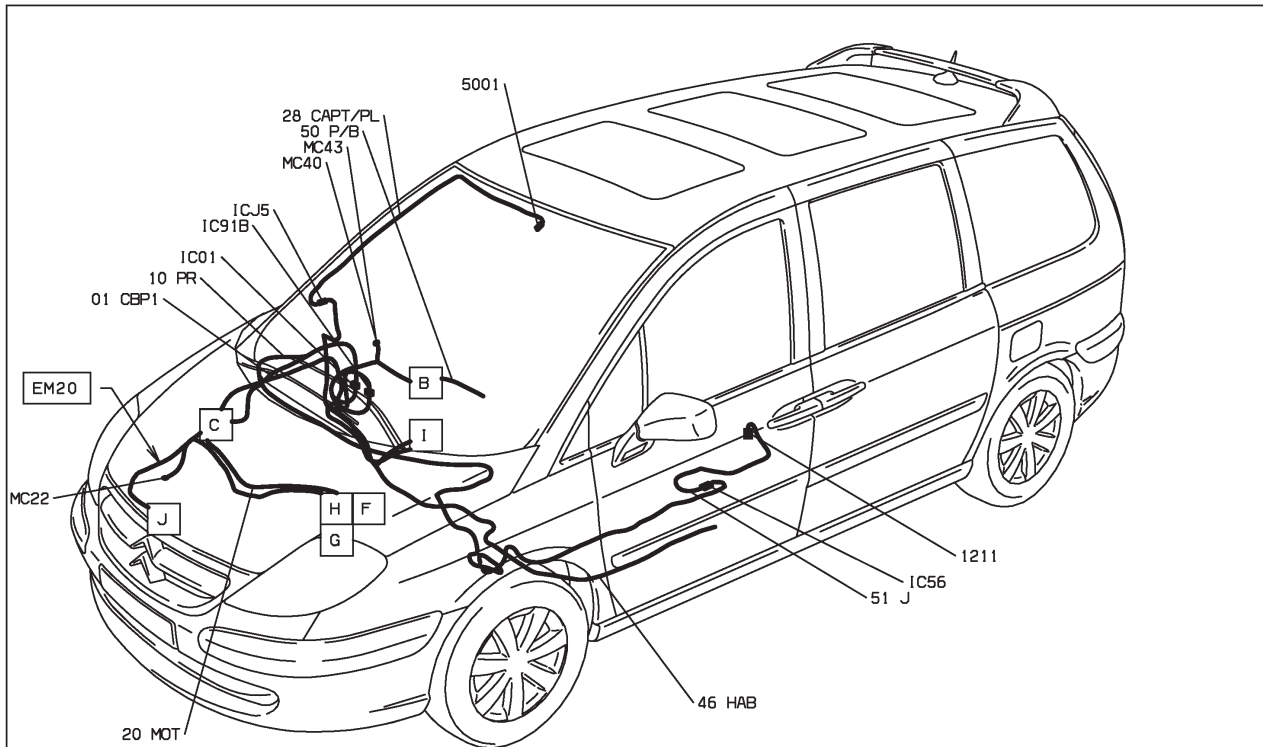

D3ARBZ1

72 : ordinateur de bord - afficheur couleur grand écran EW10J4 RFN papillon motorisé - EW12J4 3FZ niveau 3 - radiotéléphone SUPERIEURE MOYENNE ET INJECTION EW10J4 ET RADIO TELEPHONE ET ESSENCE SANS PLOMB ET CONDUITE A GAUCHE ET AVEC SYSTEME NAVIGATION ECRAN COULEUR ET BOITIER PAPILLON MOTORISE (ADMISSION AIR MOTEUR) DEPUIS OPR 09520 OU SUPERIEURE MOYENNE ET INJECTION EW12J4 ET RADIO TELEPHONE ET ESSENCE SANS PLOMB ET CONDUITE A GAUCHE ET AVEC SYSTEME NAVIGATION ECRAN COULEUR DEPUIS OPR 09520

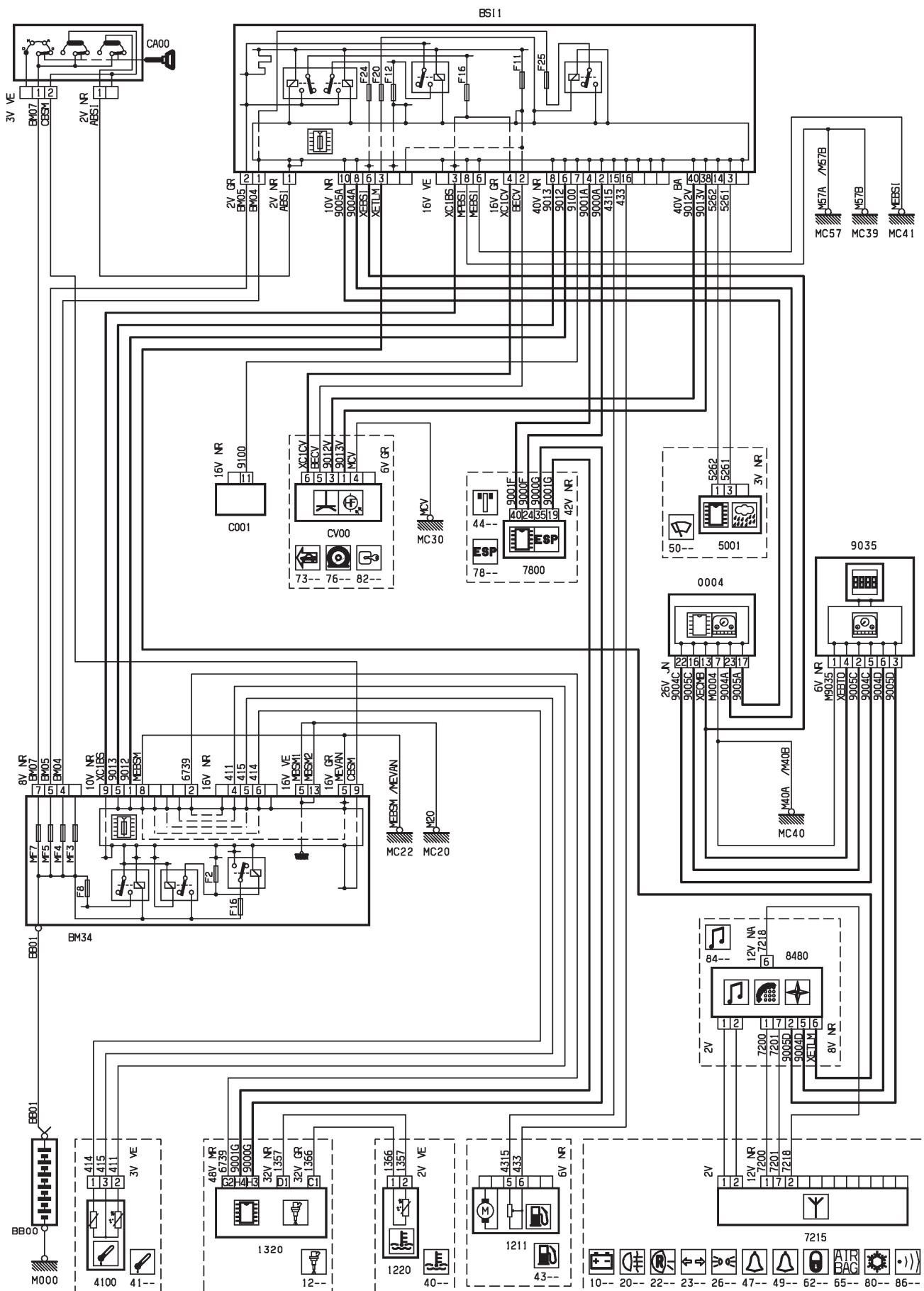

D.3ARB90R

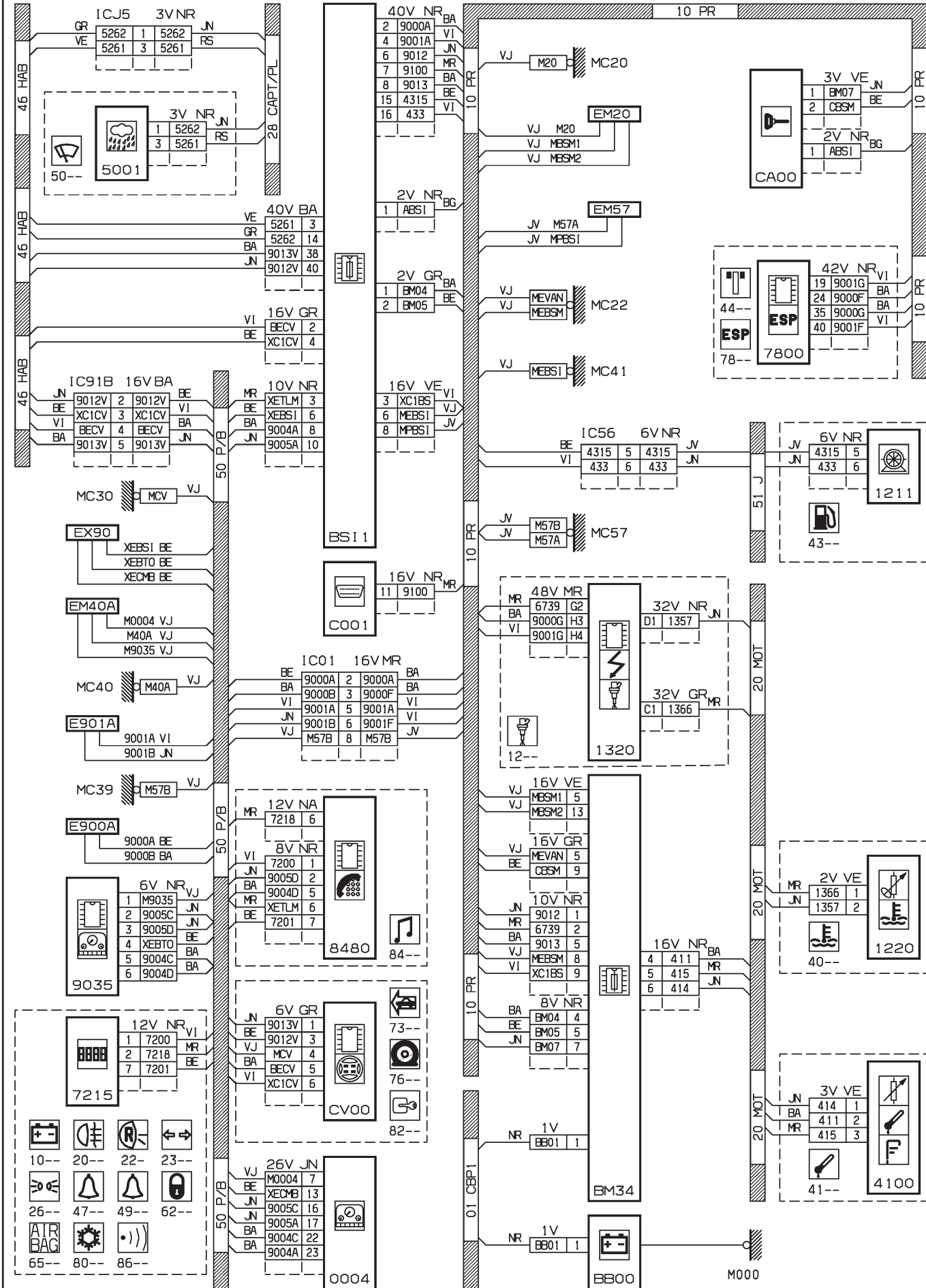

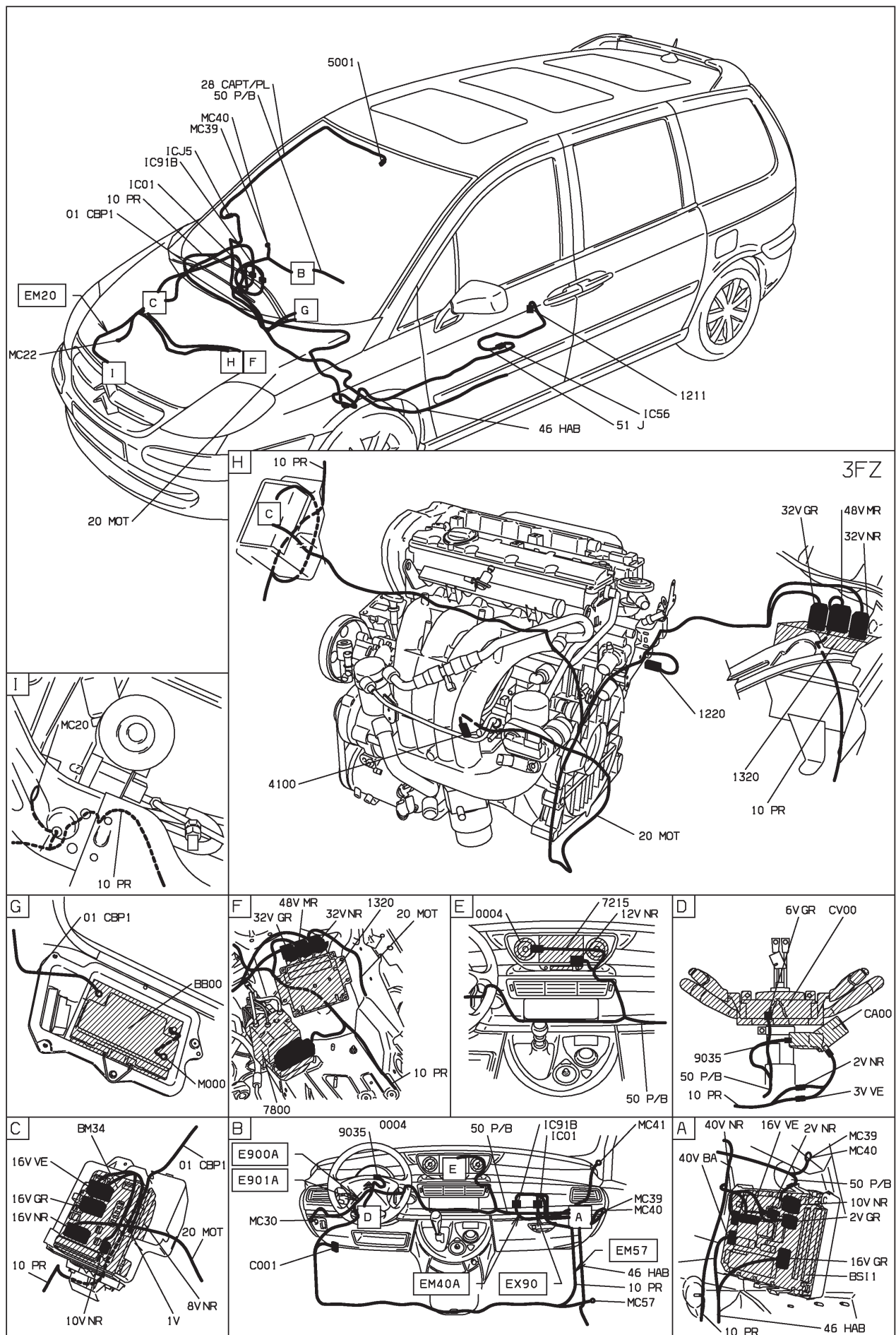

D3ARB90 I

72 : ordinateur de bord - afficheur couleur grand écran EW10J4 RFN papillon motorisé - boîte de vitesses automatique AL4 - niveau 3 - radiotéléphone

SUPÉRIEURE MOYENNE ET INJECTION EW10J4 ET BVA AL4 ET RADIO TELEPHONE ET ESSENCE SANS PLOMB ET CONDUITE A GAUCHE ET AVEC SYSTEME NAVIGATION ECRAN COULEUR ET BOITIER PAPILLON MOTORISE (ADMISSION AIR MOTEUR) DEPUIS OPR 09520

BS11

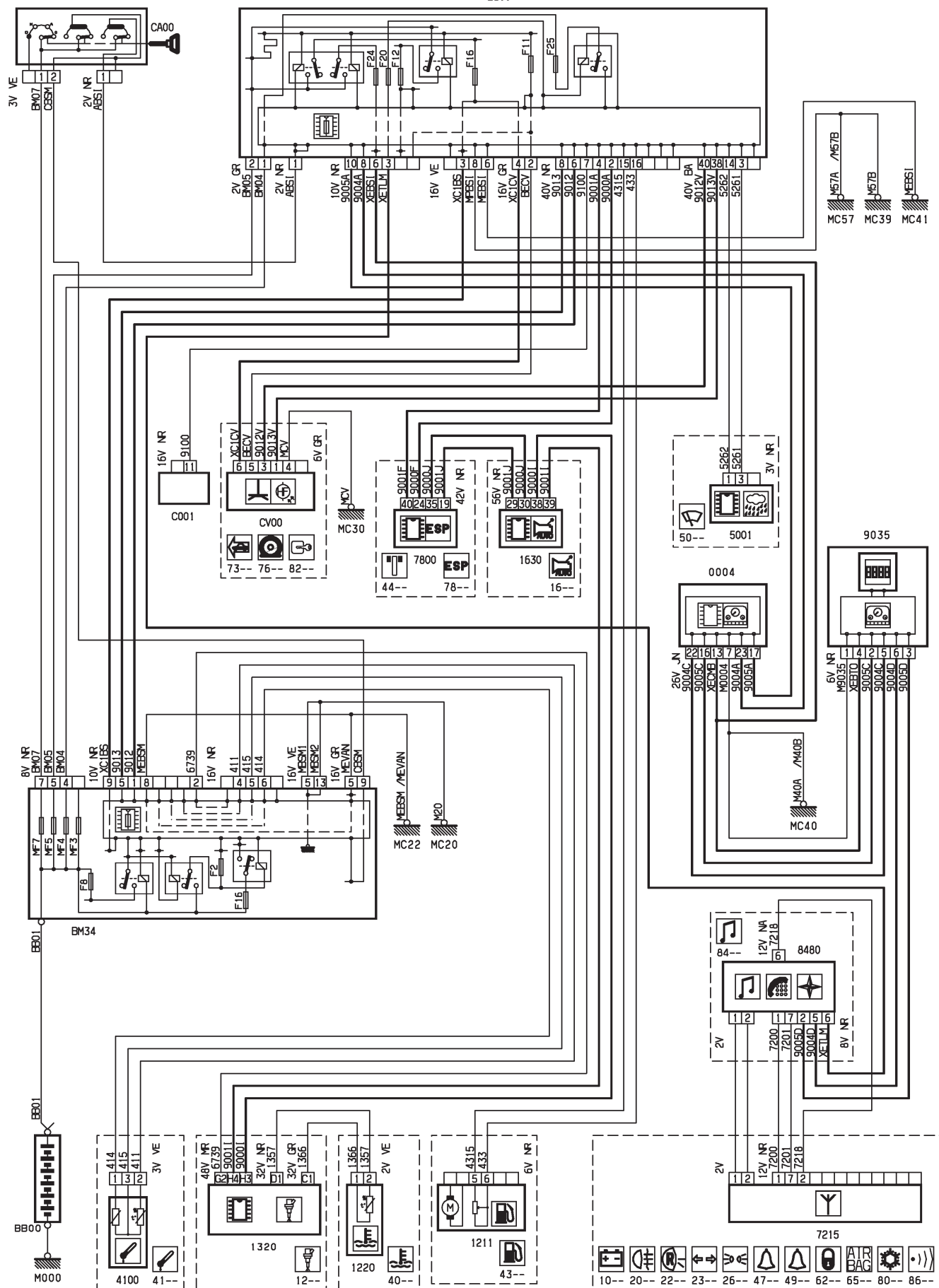

D3ARB91R

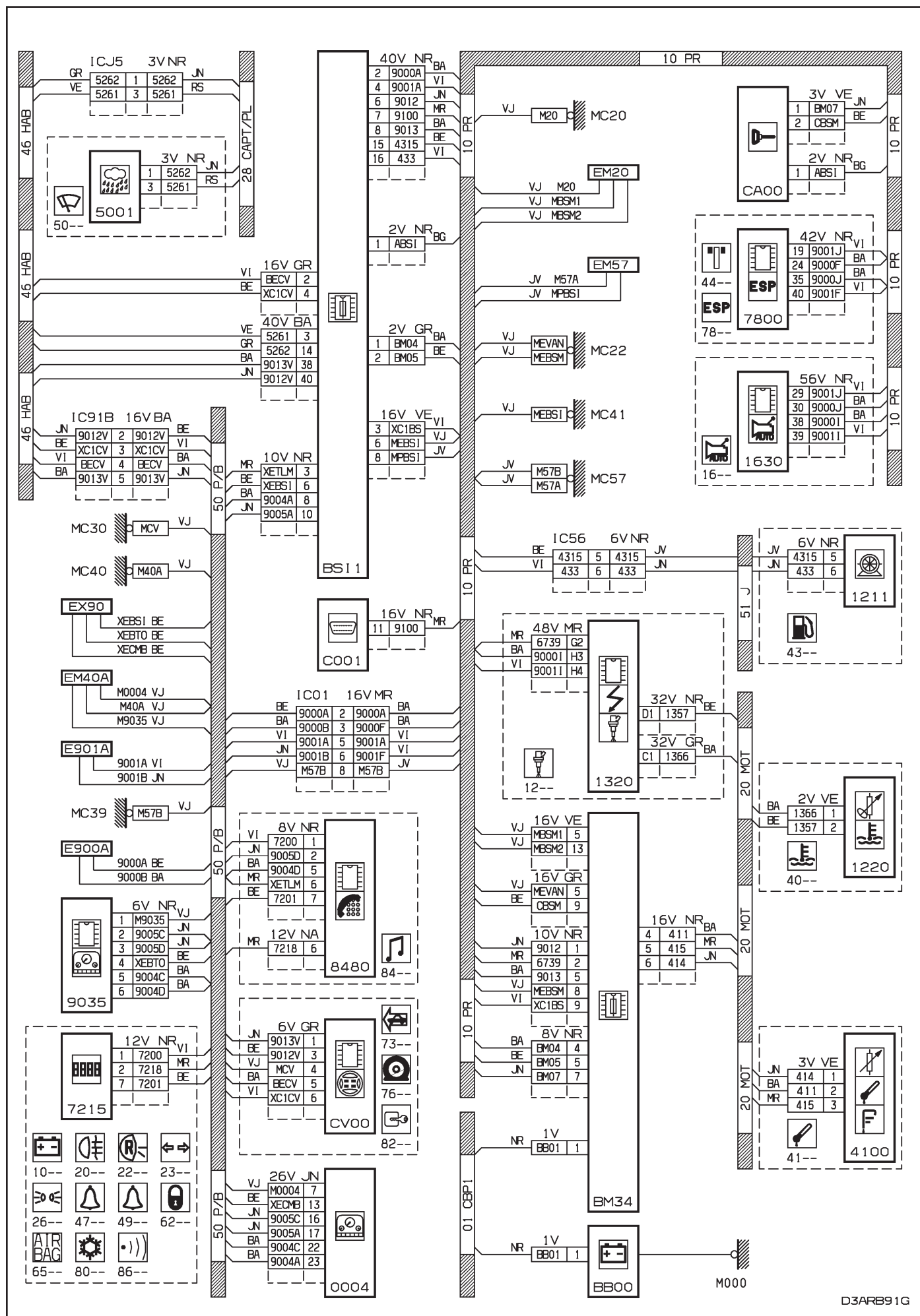

D3ARB91G

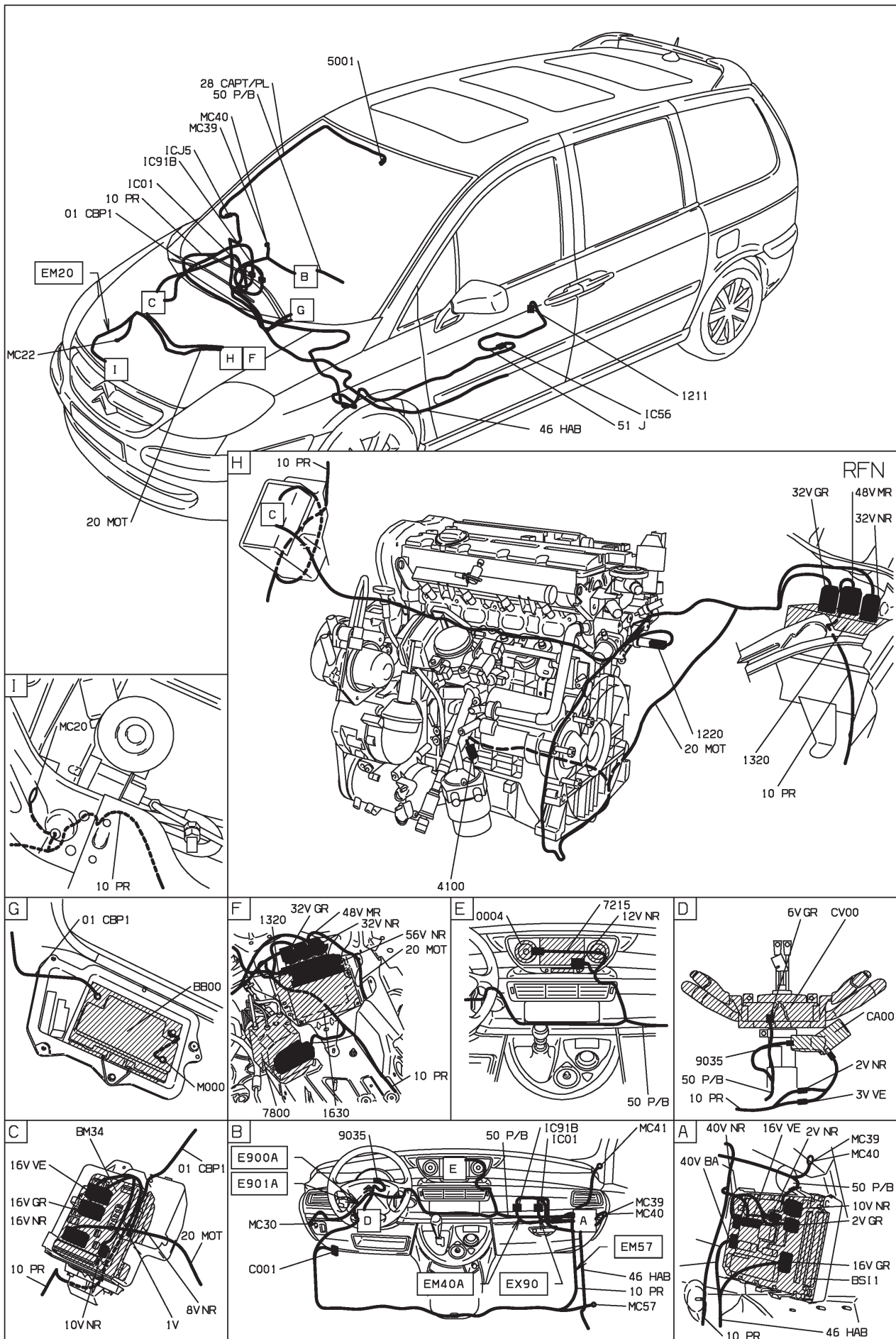

D3ARB911



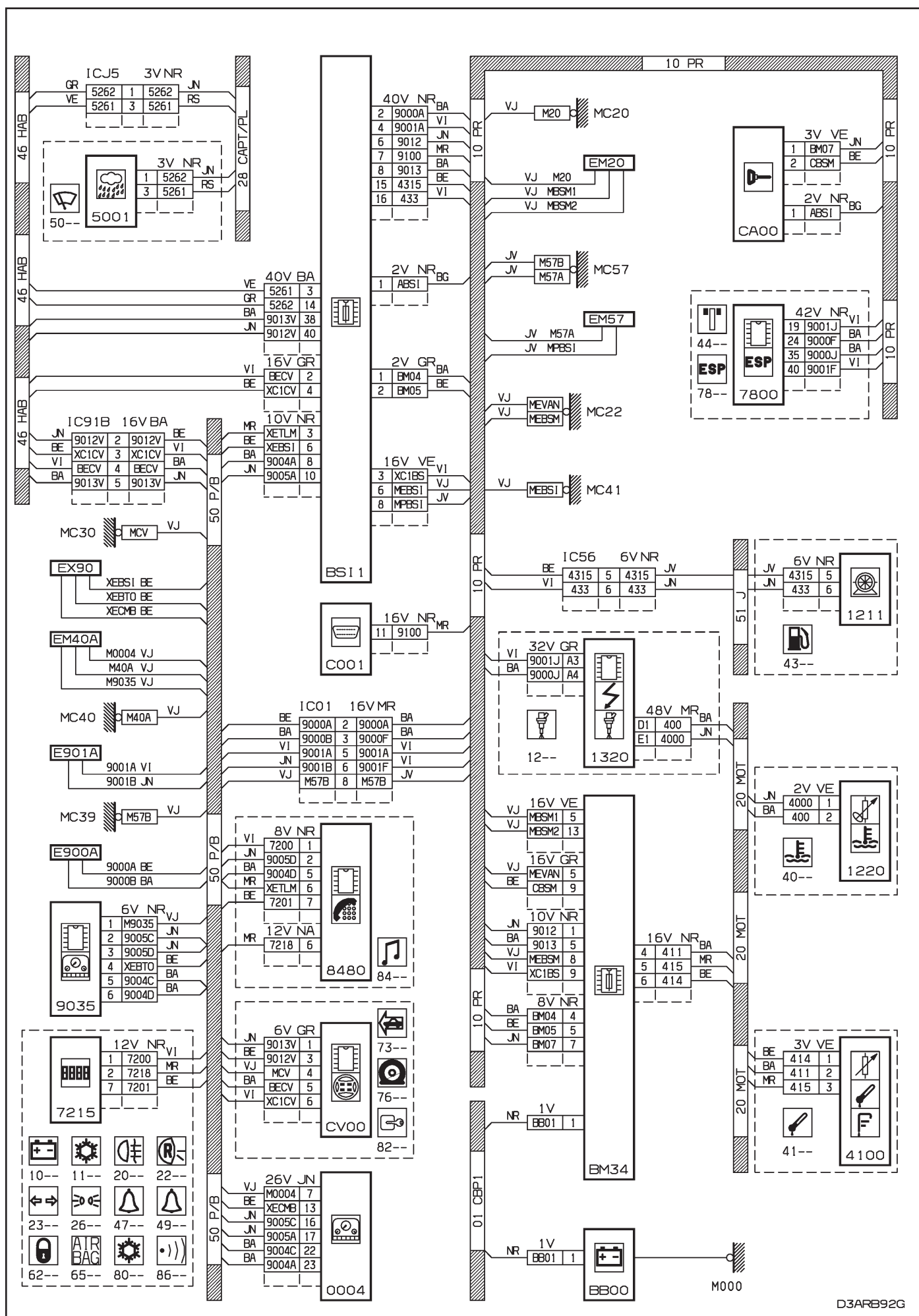

D3ARB92G

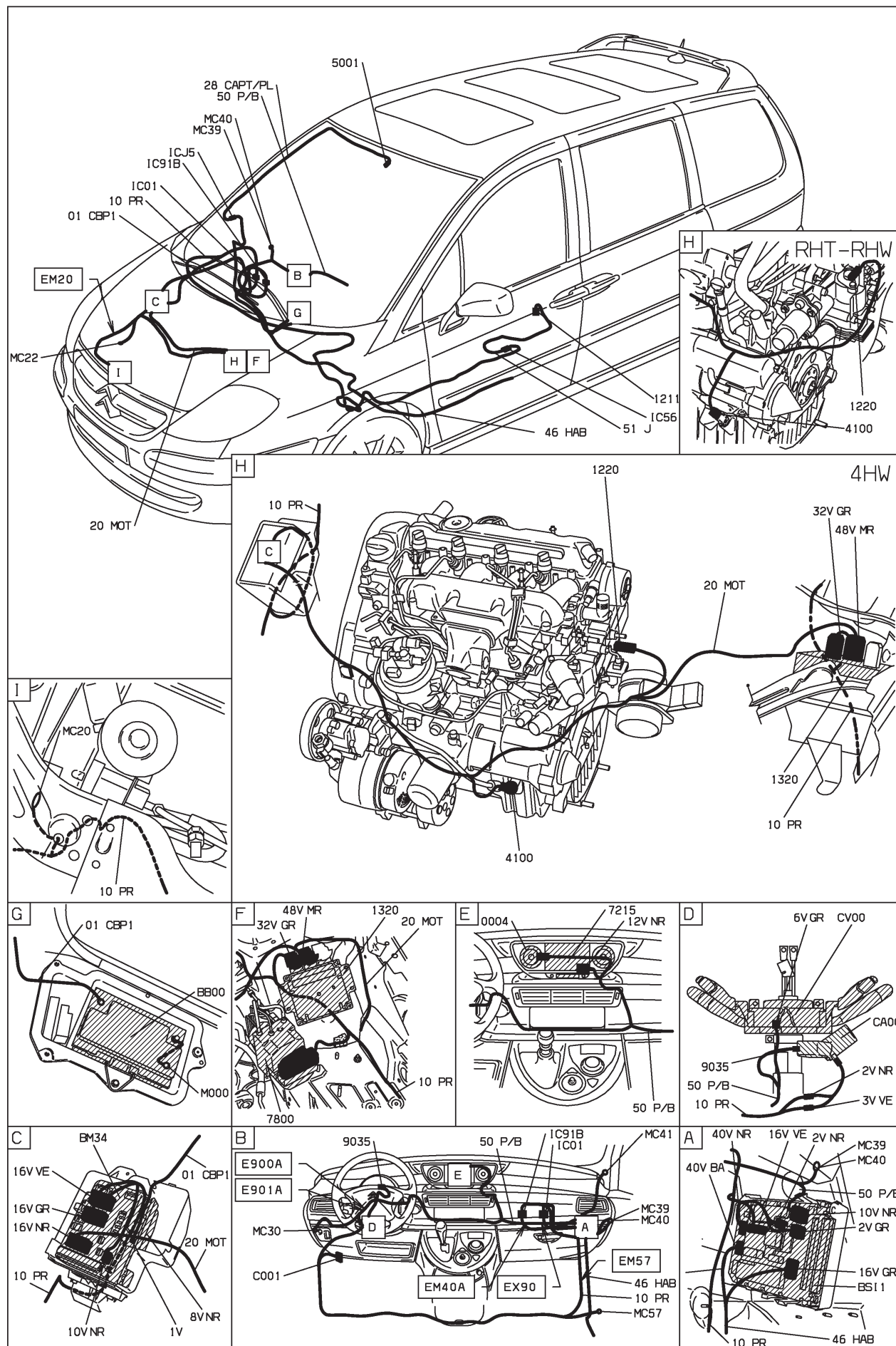

D3ARB92 I





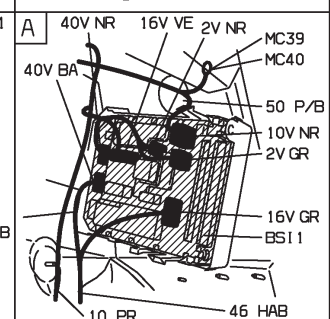
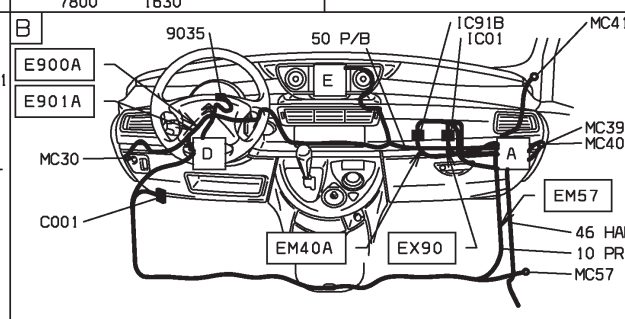
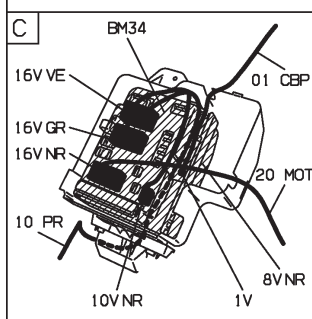
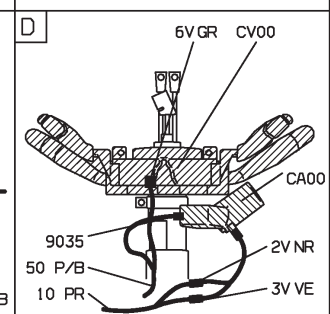
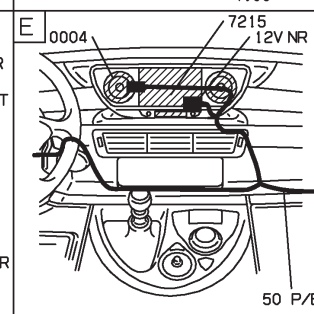
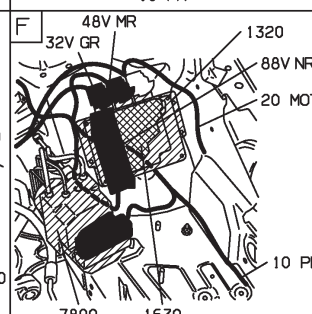
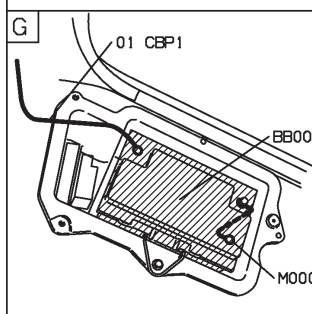
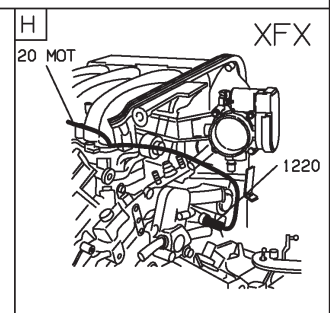
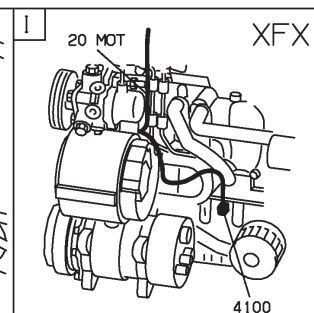
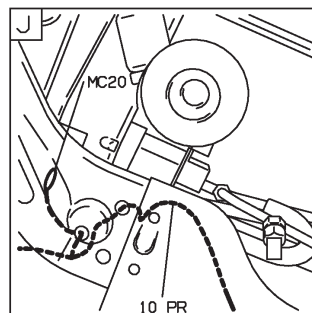
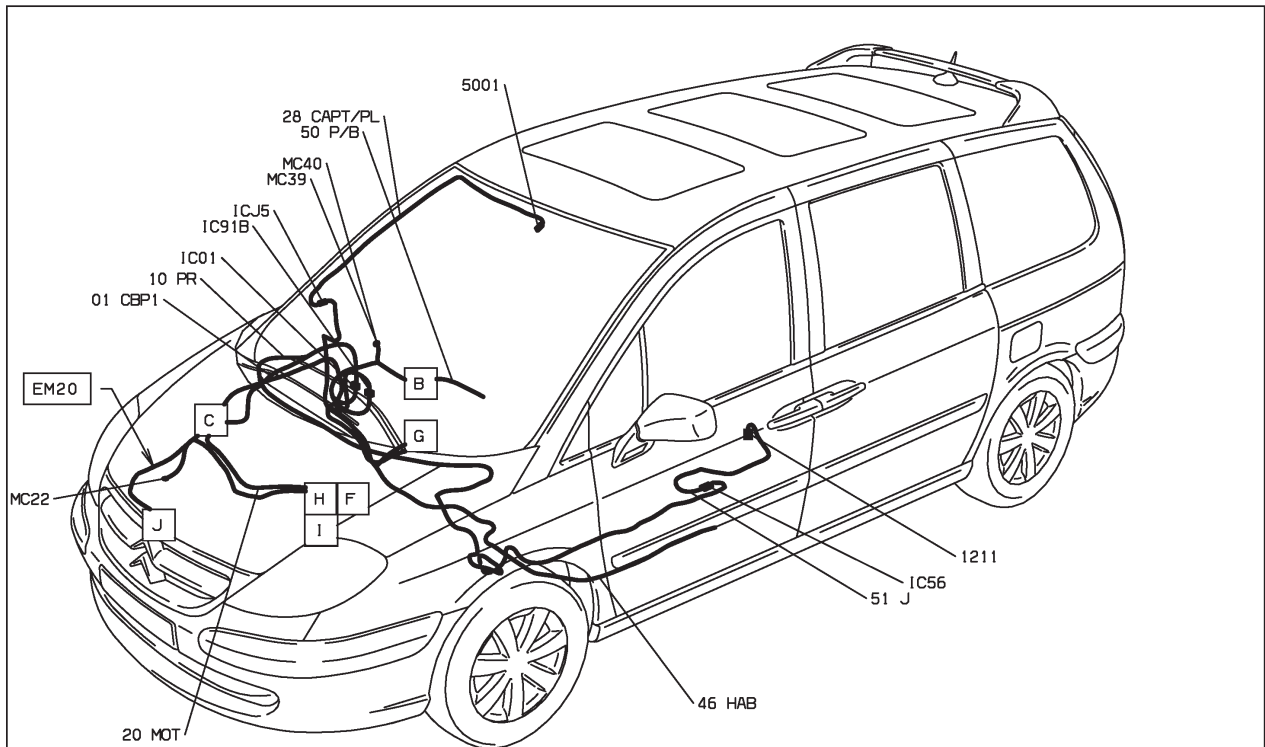

D3ARB931

72 : ordinateur de bord - afficheurs monochromes EW10J4 RFN papillon motorisé - niveau 1
 AVEC SYSTEME NAVIGATION ECRAN MONOCHROME ET INJECTION EW10J4 ET ESSENCE SANS PLOMB ET BOITIER
 PAPILLON MOTORISE (ADMISSION AIR MOTEUR) ET MOYENNE MOYENNE ET CONDUITE A GAUCHE DEPUIS OPR
 09730

BS11

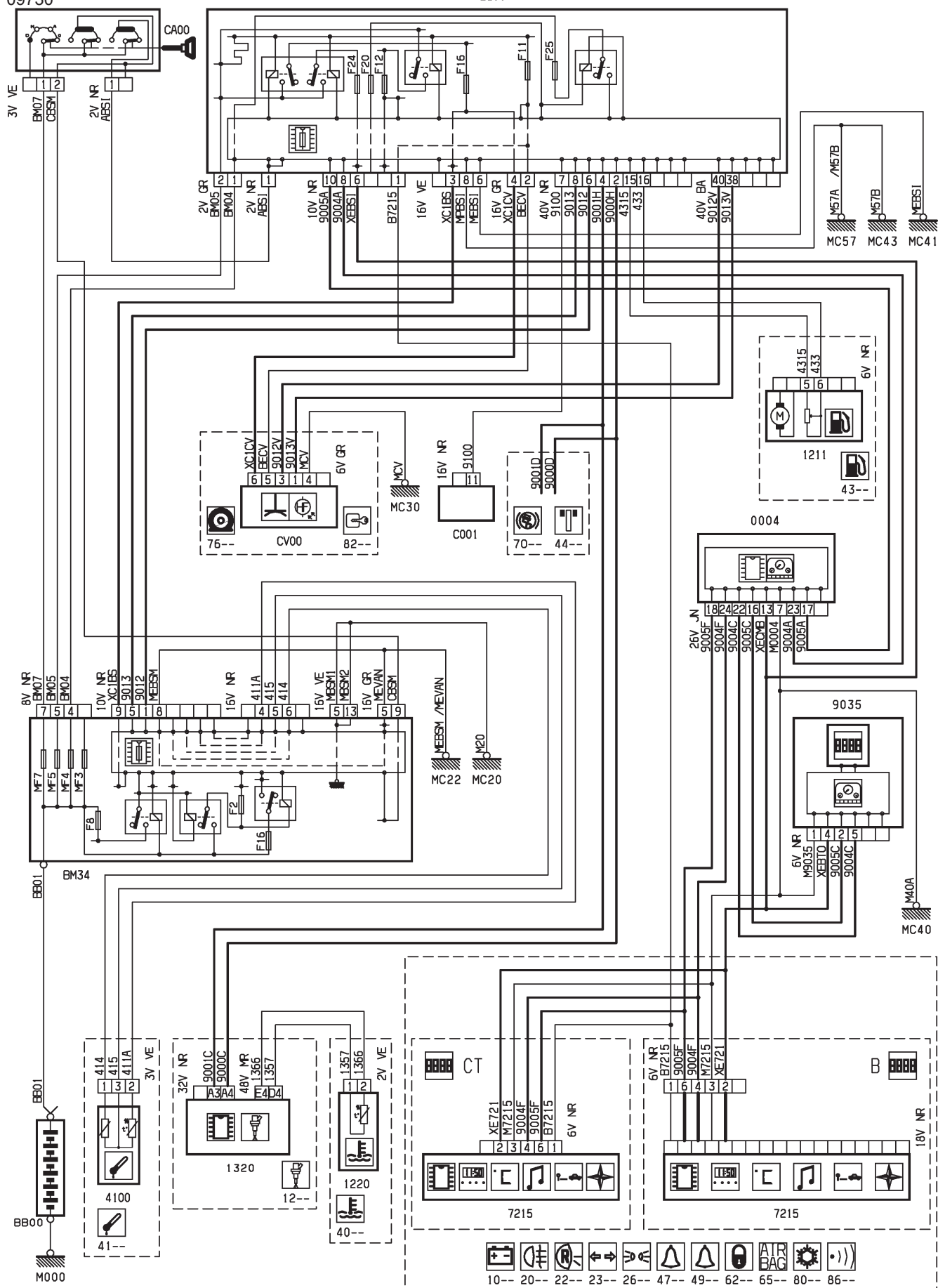

D3ARBTBR

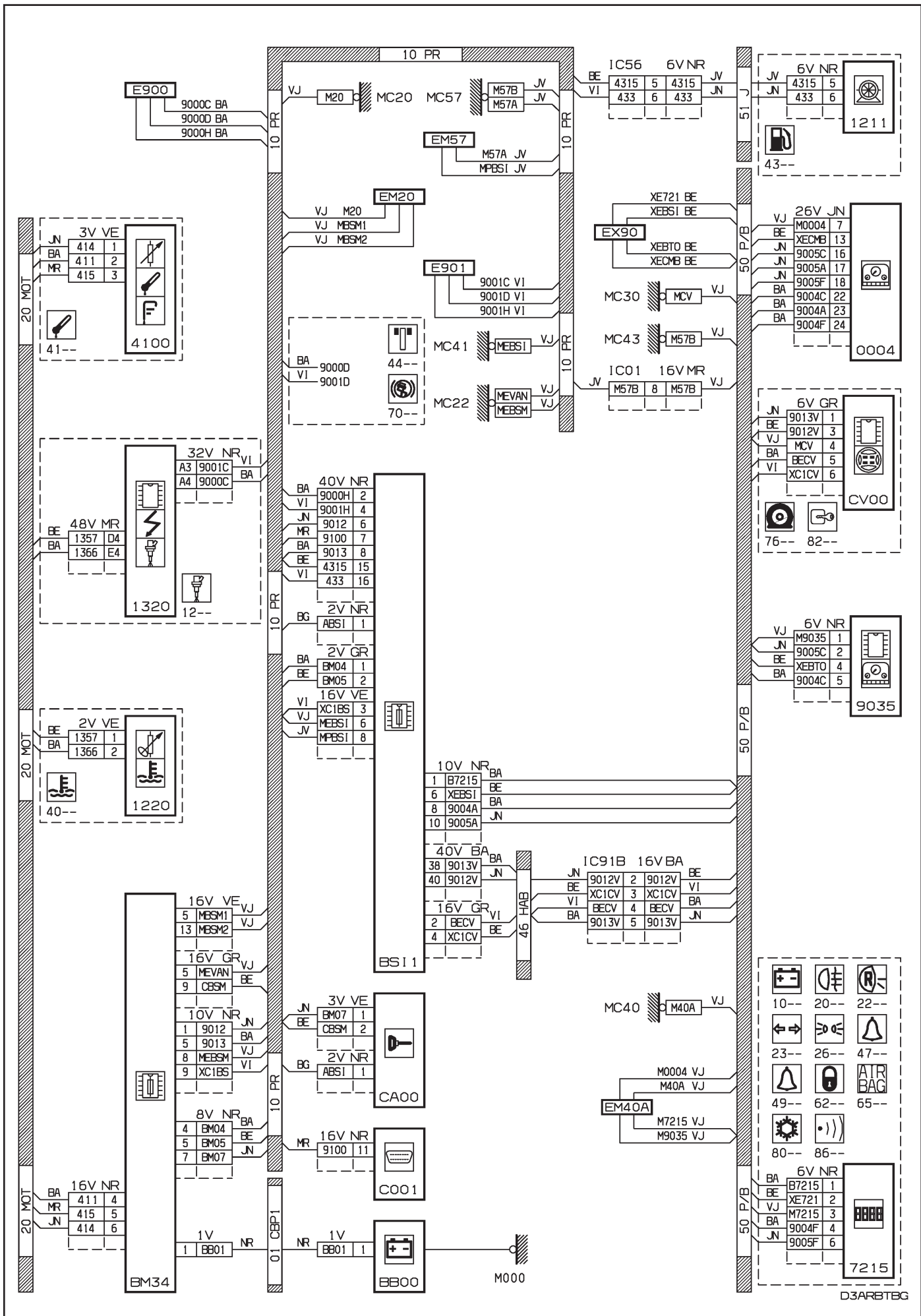

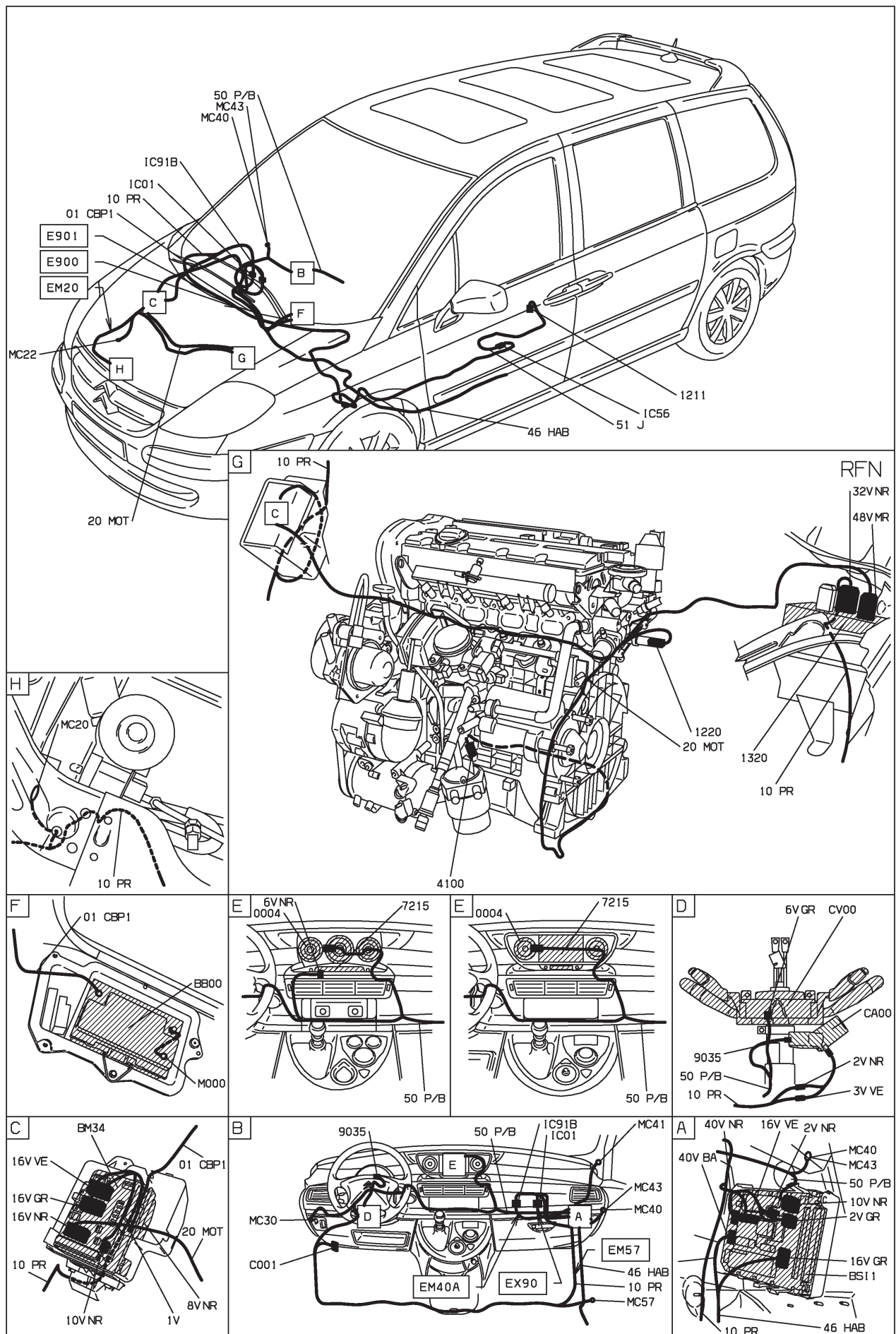

D3ARBTB I

AVEC SYSTEME NAVIGATION ECRAN MONOCHROME ET INJECTION EW10J4 ET ESSENCE SANS PLOMB ET BOITIER PAPILLON MOTORISE (ADMIS-
SION AIR MOTEUR) ET MOYENNE MOYENNE ET AVEC SYSTEME ESP ET CONDUITE A GAUCHE DEPUIS OPR 09730. OUI

ESP ET CONDUITE A GAUCHE DEPUIS OPR 09730 OU
AVEC SYSTEME NAVIGATION ECRAN MONOCHROME ET INJECTION EW10J4 ET ESSENCE SANS PLOMB ET HAUTE MOYENNE ET AVEC SYSTEME
ESP ET CONDUITE A GAUCHE DEPUIS OPR 09730 OU

ESP ET CONDUITE A GAUCHE DEPUIS OPR 09730 OU
AVEC SYSTEME NAVIGATION ECRAN MONOCHROME ET INJECTION EW12J4 ET ESSENCE SANS PLOMB ET MOYENNE MOYENNE ET AVEC SYSTEME
ESP ET CONDUITE A GAUCHE DEPUIS OPR 09730 OU

ESP ET CONDUITE A GAUCHE DEPUIS OPR 09730
 AVEC SYSTEME NAVIGATION ECRAN MONOCHROME ET INJECTION EW12,4 ET ESSENCE SANS PLOMB ET HAUTE MOYENNE ET AVEC SYSTEME ESP ET CONDUITE A GAUCHE DEPUIS OPR 09730



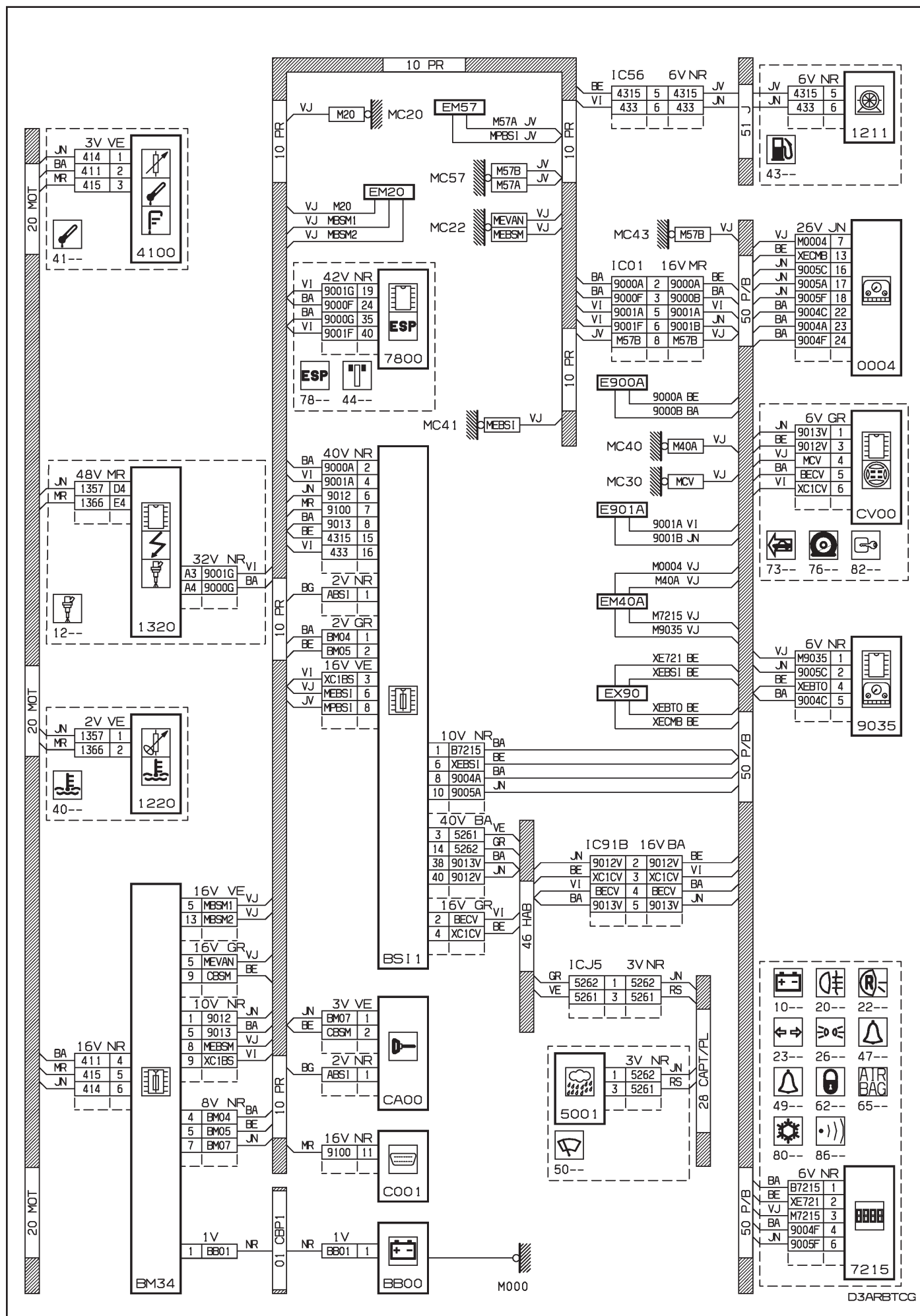

D3ARBTG

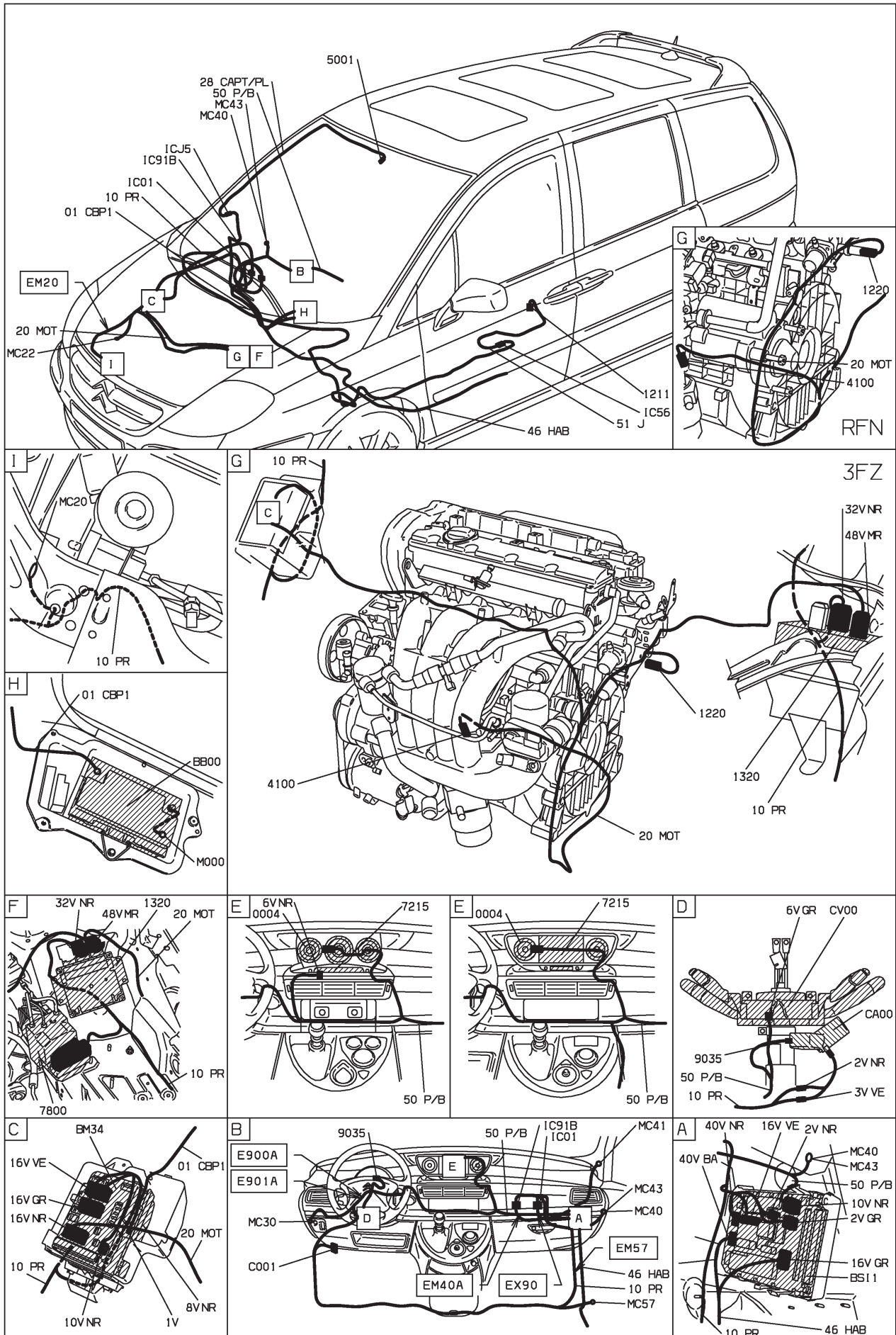

D3ARBTC1

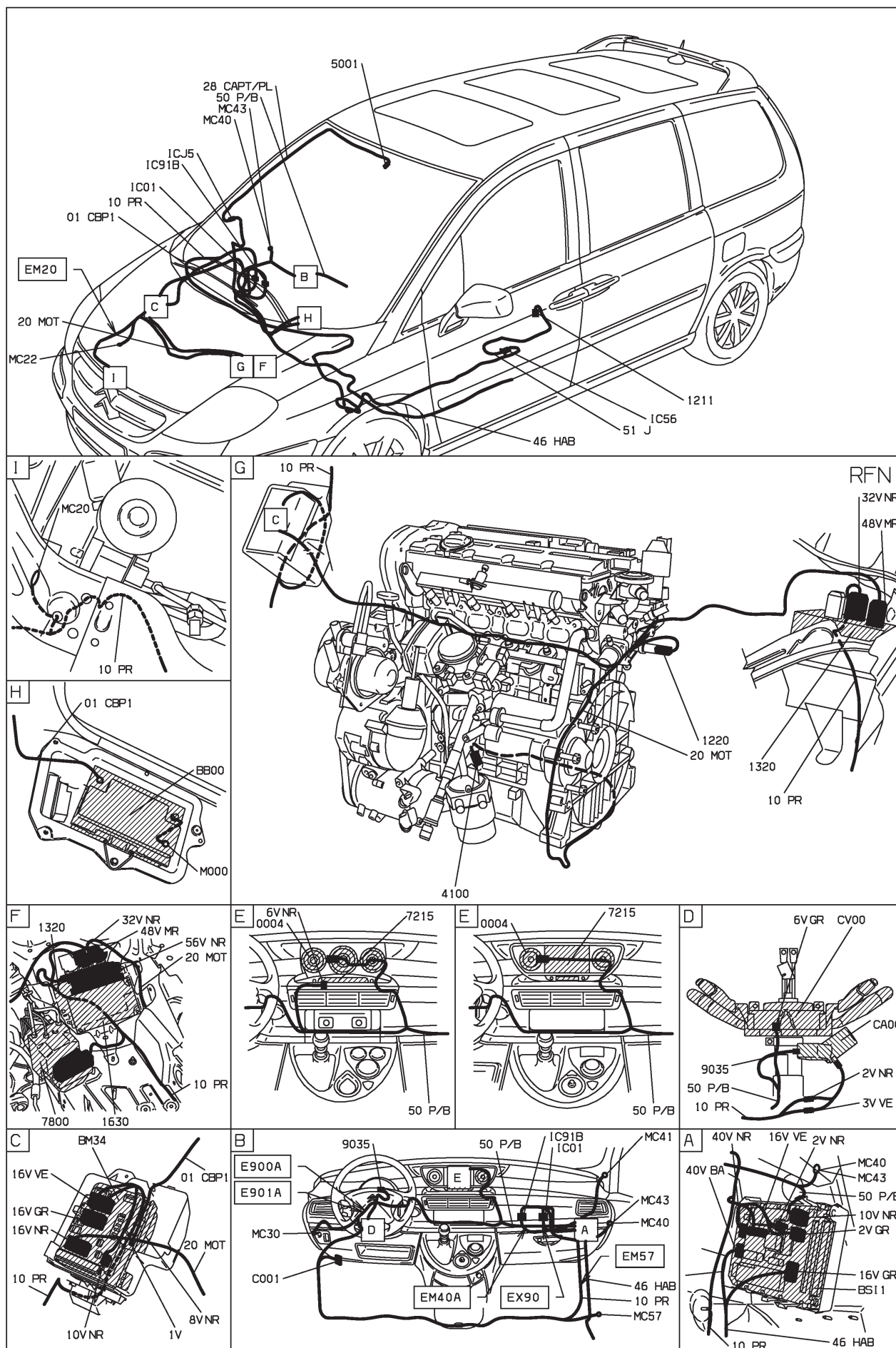

D3ARBD1



72 : ordinateur de bord - afficheur couleur grand écran EW10J4 RFN papillon motorisé - EW12J4 3FZ niveau 3 - radiotéléphone INJECTION EW10J4 ET ESSENCE SANS PLOMB ET AVEC SYSTEME NAVIGATION ECRAN COULEUR ET SUPERIEURE MOYENNE ET RADIO TELEPHO-
NE ET BOITIER PAPILLON MOTORISE (ADMISSION AIR MOTEUR) ET CONDUITE A GAUCHE DEPUIS OPR 09730 OU
NJECTION EW12J4 ET ESSENCE SANS PLOMB ET AVEC SYSTEME NAVIGATION ECRAN COULEUR ET SUPERIEURE MOYENNE ET RADIO TELEPHO-
NE ET BOITIER PAPILLON MOTORISE (ADMISSION AIR MOTEUR) ET CONDUITE A GAUCHE DEPUIS OPR 09730

BS11

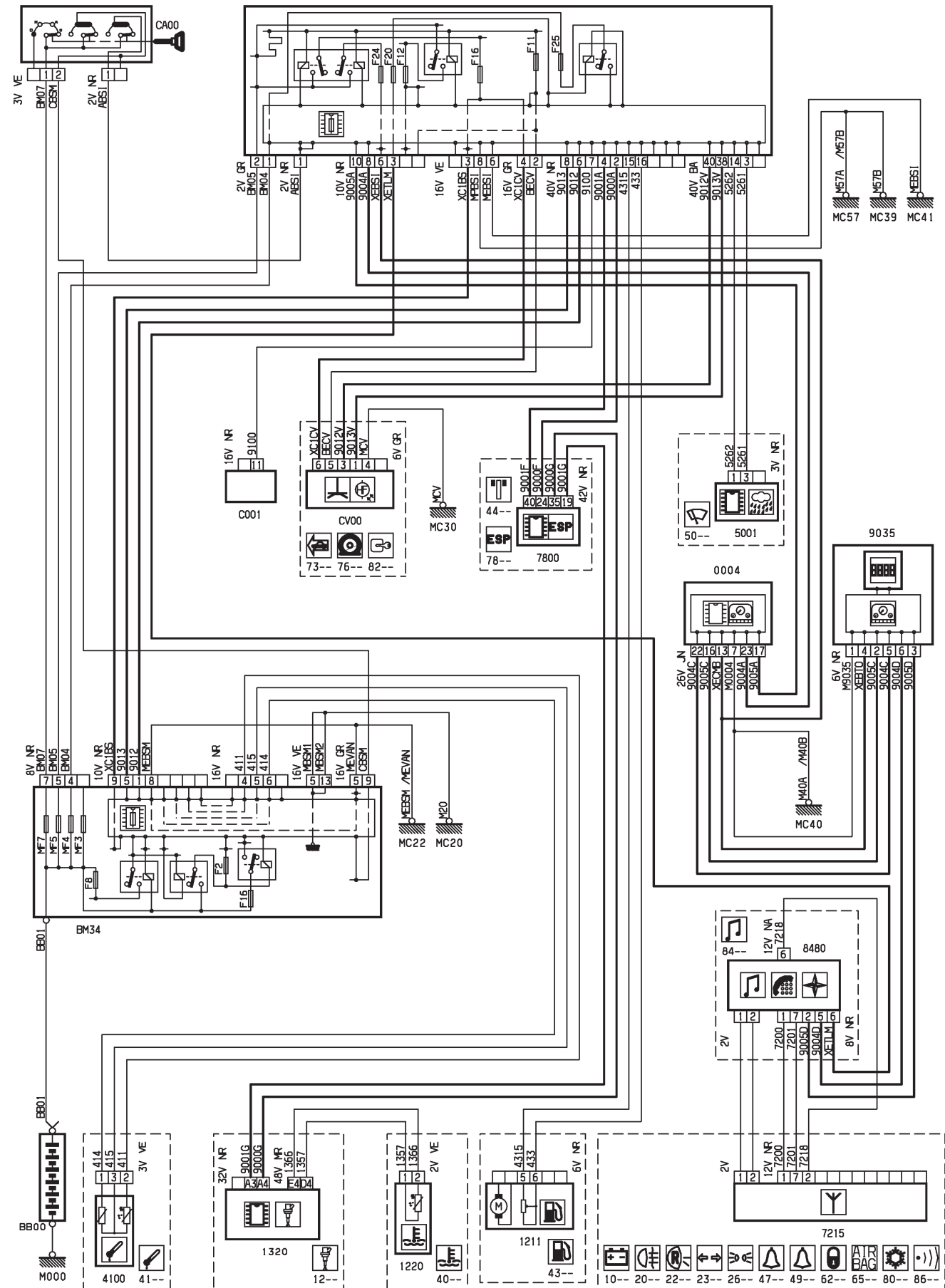

D3ARBTFR

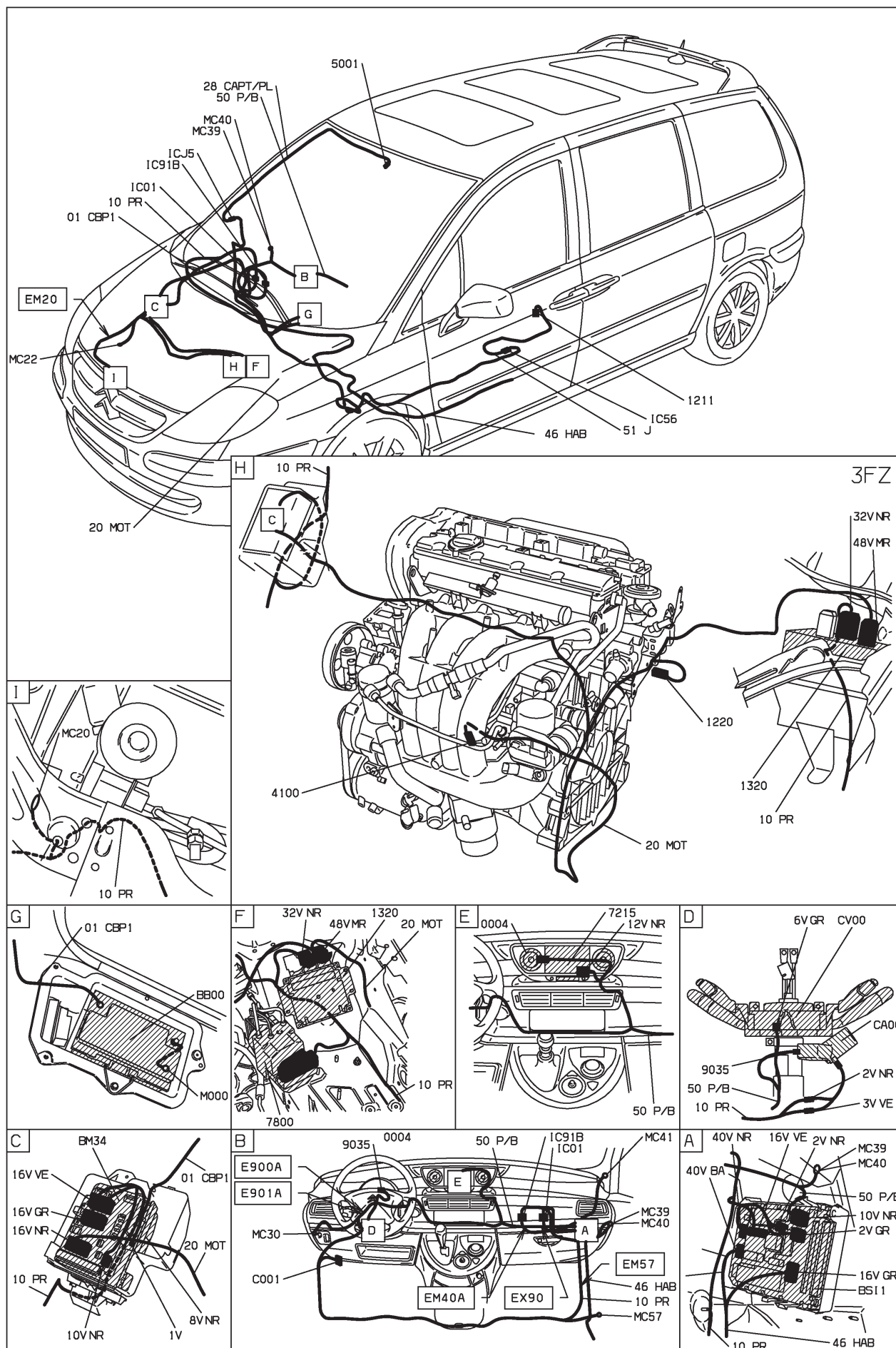

D3ARBTF I

72 : ordinateur de bord - afficheur couleur grand écran EW10J4 RFN papillon motorisé - boîte de vitesses automatique AL4 - niveau 3 - radiotéléphone

AVEC SYSTEME NAVIGATION ECRAN COULEUR ET INJECTION EW10J4 ET ESSENCE SANS PLOMB ET BOITIER PAPILLON MOTORISE (ADMISSION AIR MOTEUR) ET BVA AL4 ET SUPERIEURE MOYENNE ET RADIO TELEPHONE ET CONDUITE A GAUCHE DEPUIS OPR 09730

BS11

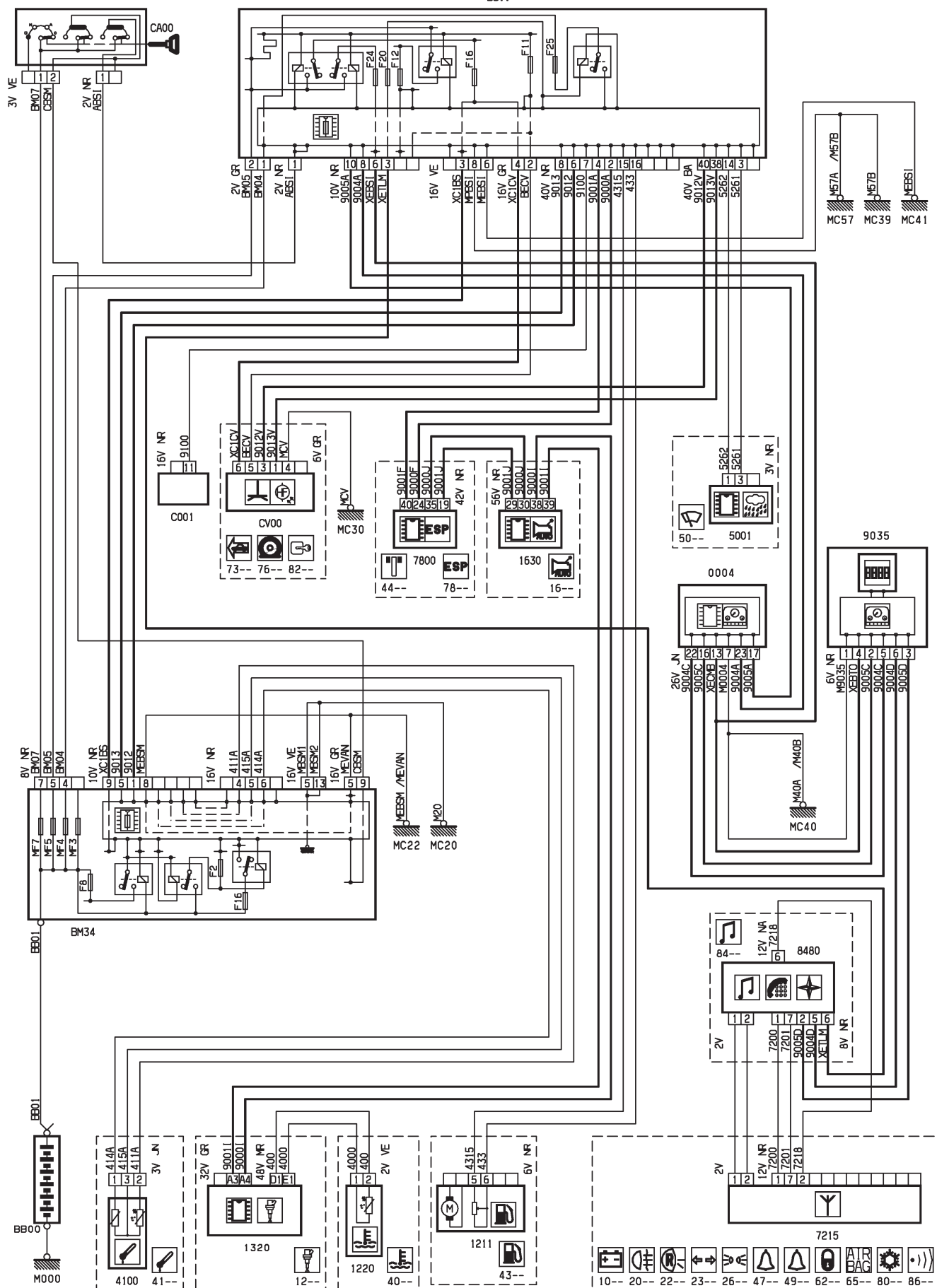

D3ARBTRGR



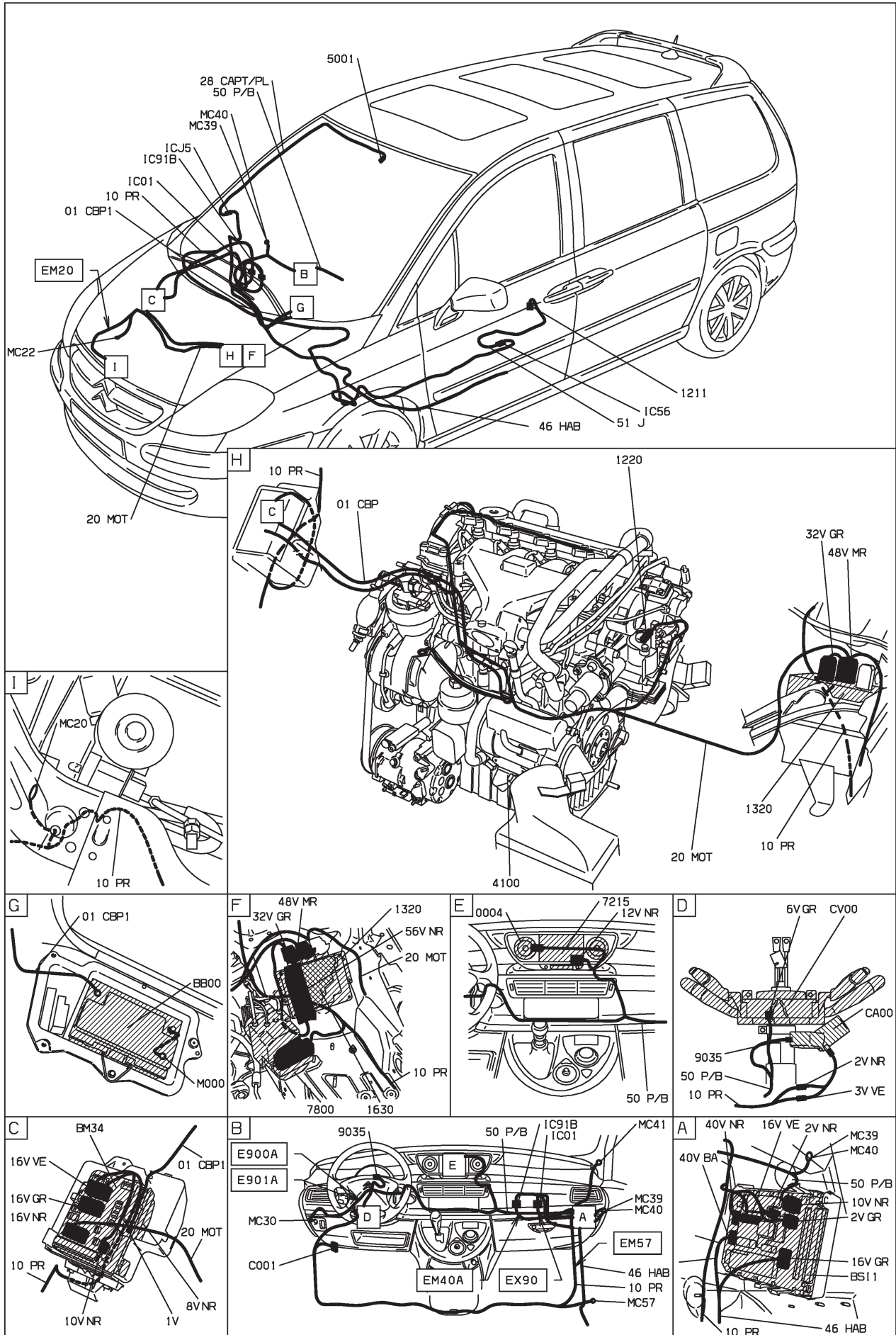

D3ARB7G1

DIESEL TURBO DW10ATED4 SANS FAP ET GAZOLE ET AVEC SYSTEME NAVIGATION ECRAN COULEUR ET SUPERIEURE MOYENNE ET RADIO TELEPHONE ET BVA AL4 ET CONDUITE A GAUCHE DEPUIS OPR 09730 OU
DIESEL TURBO DW10ATED4 FAP ET GAZOLE ET AVEC SYSTEME NAVIGATION ECRAN COULEUR ET SUPERIEURE MOYENNE ET RADIO TELEPHONE ET BVA AL4 ET CONDUITE A GAUCHE DEPUIS OPR 09730



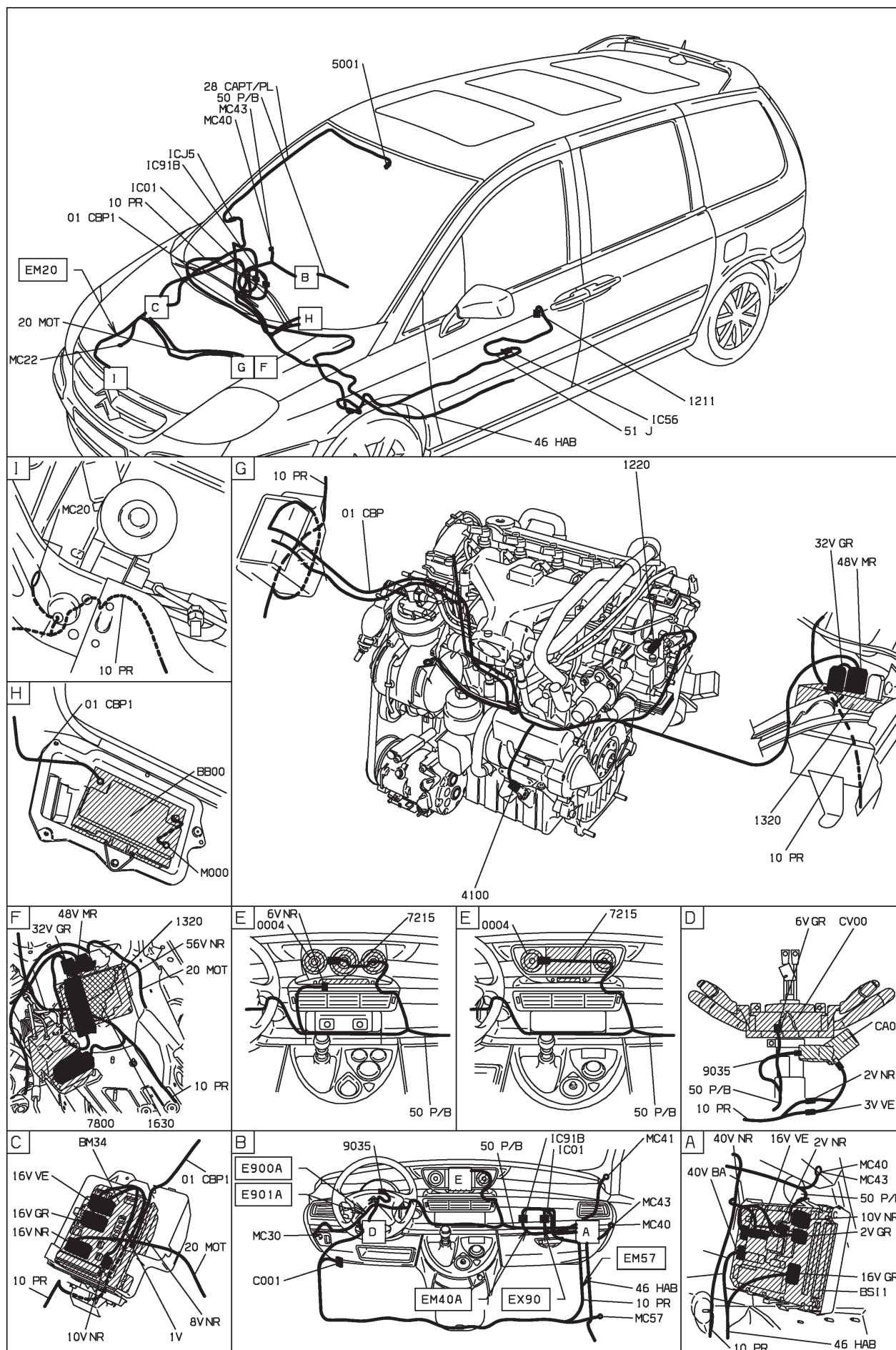

D3ARBTH1



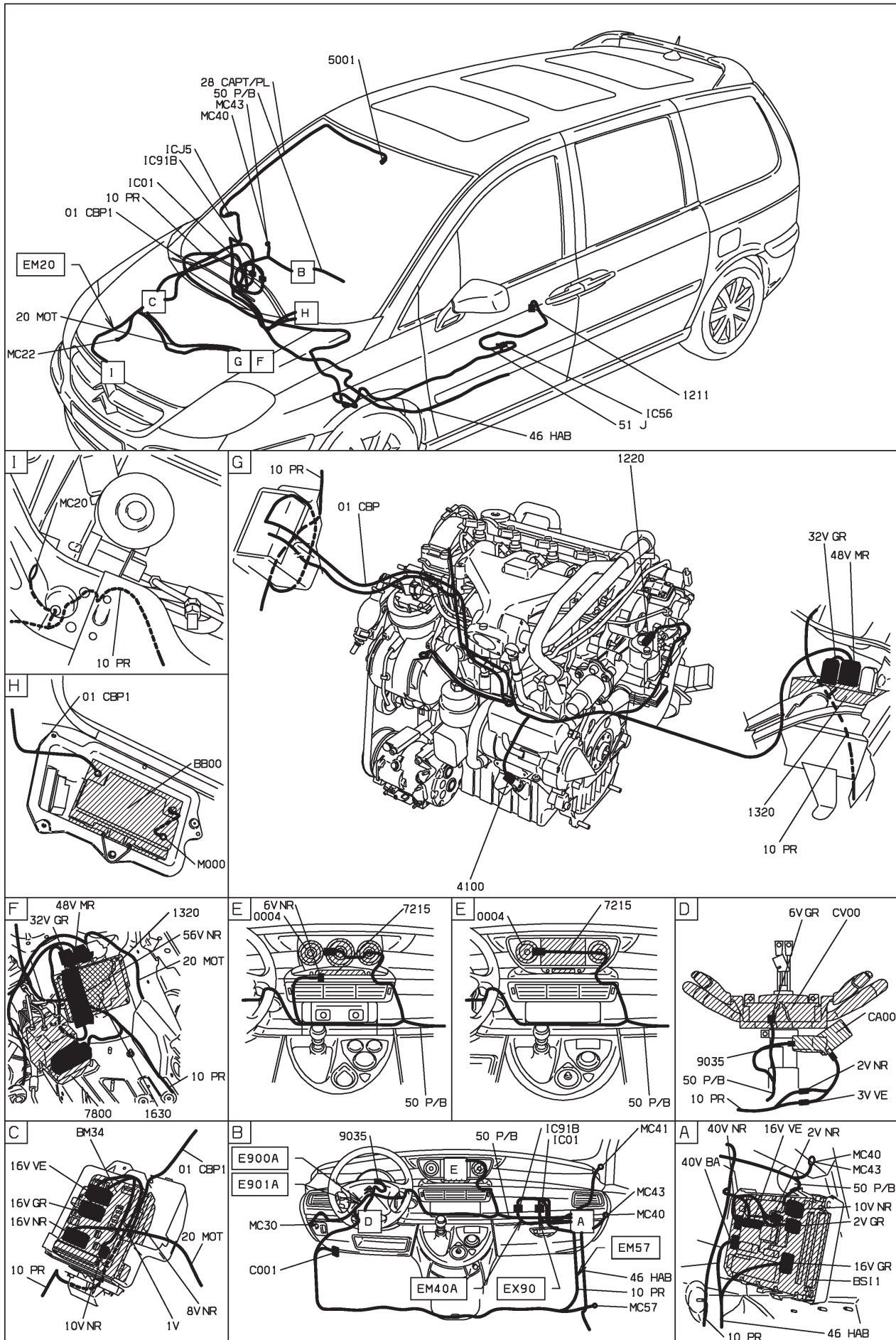

D3ARCT71

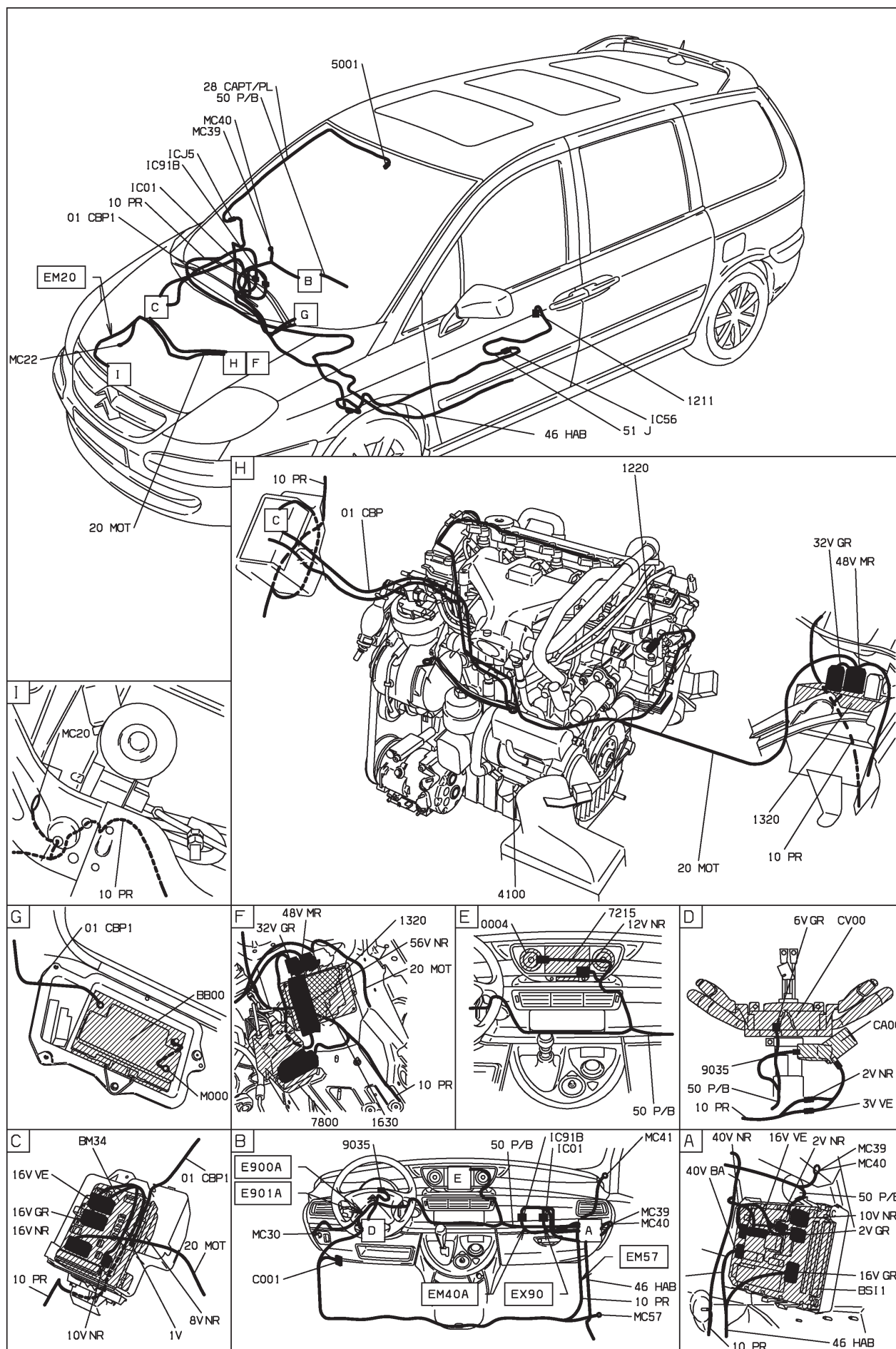

D3ARCT8 I

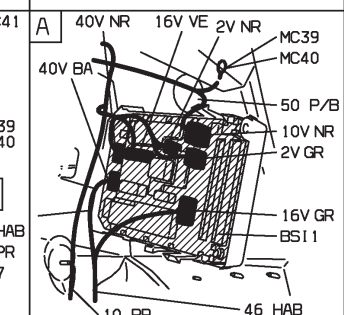
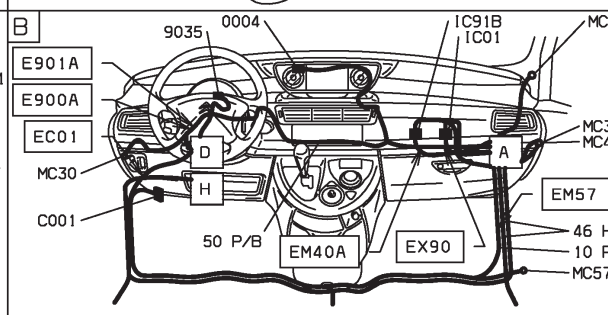
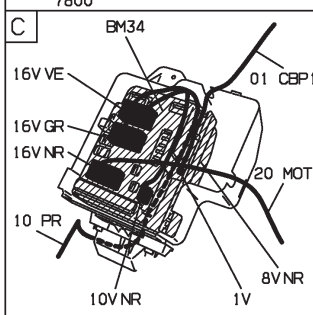
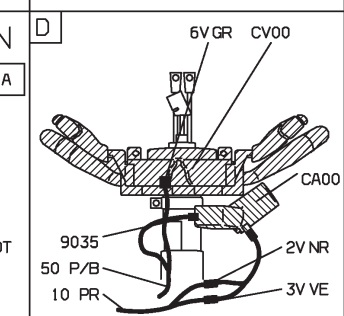
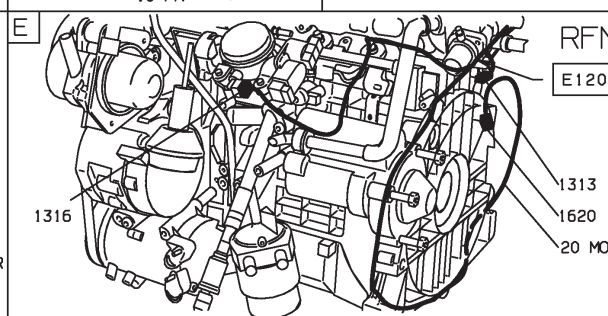
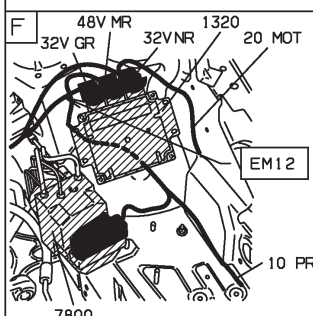
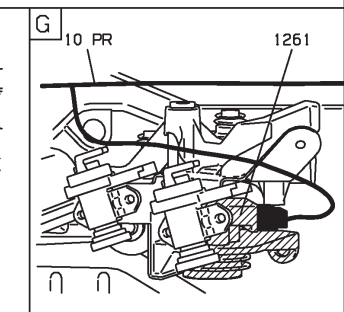
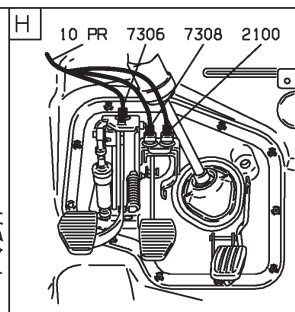
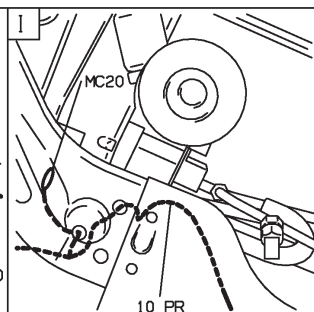
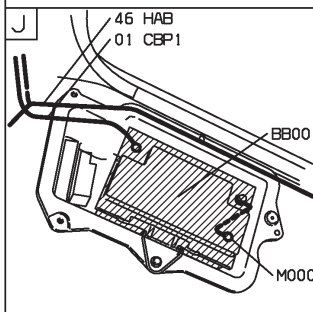
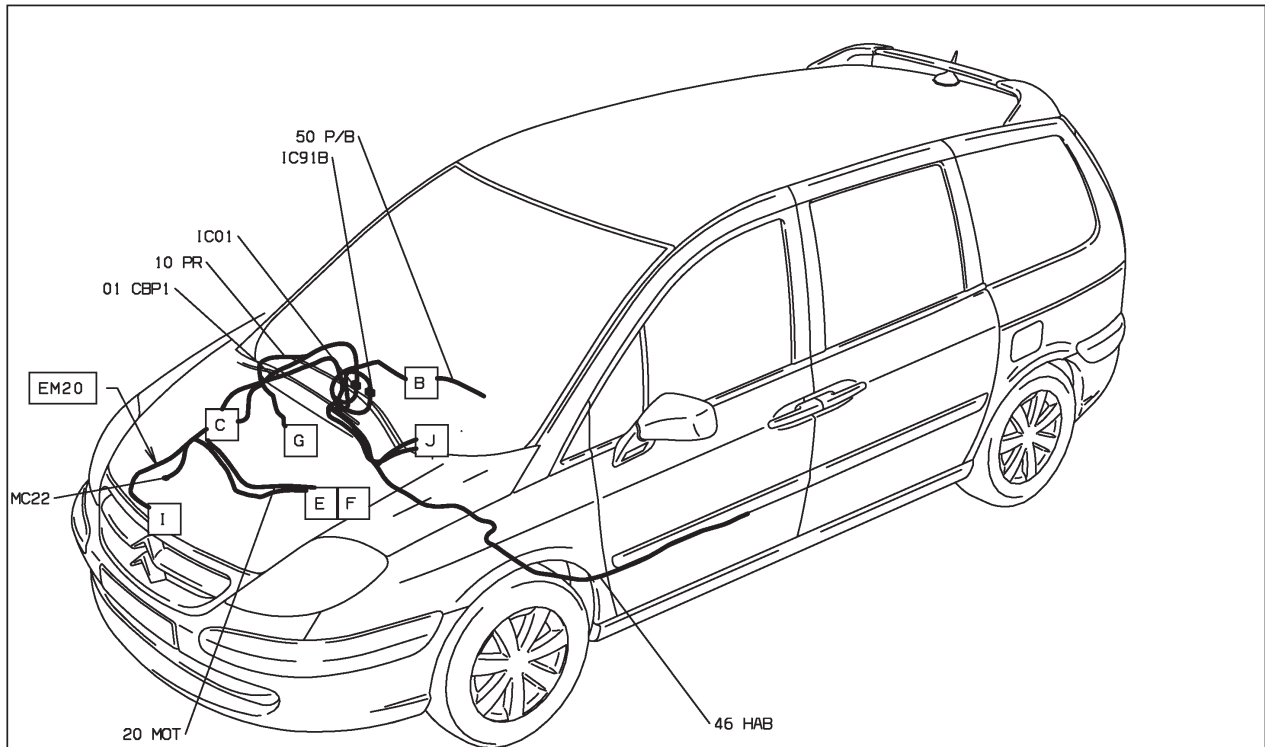

D3AR8461

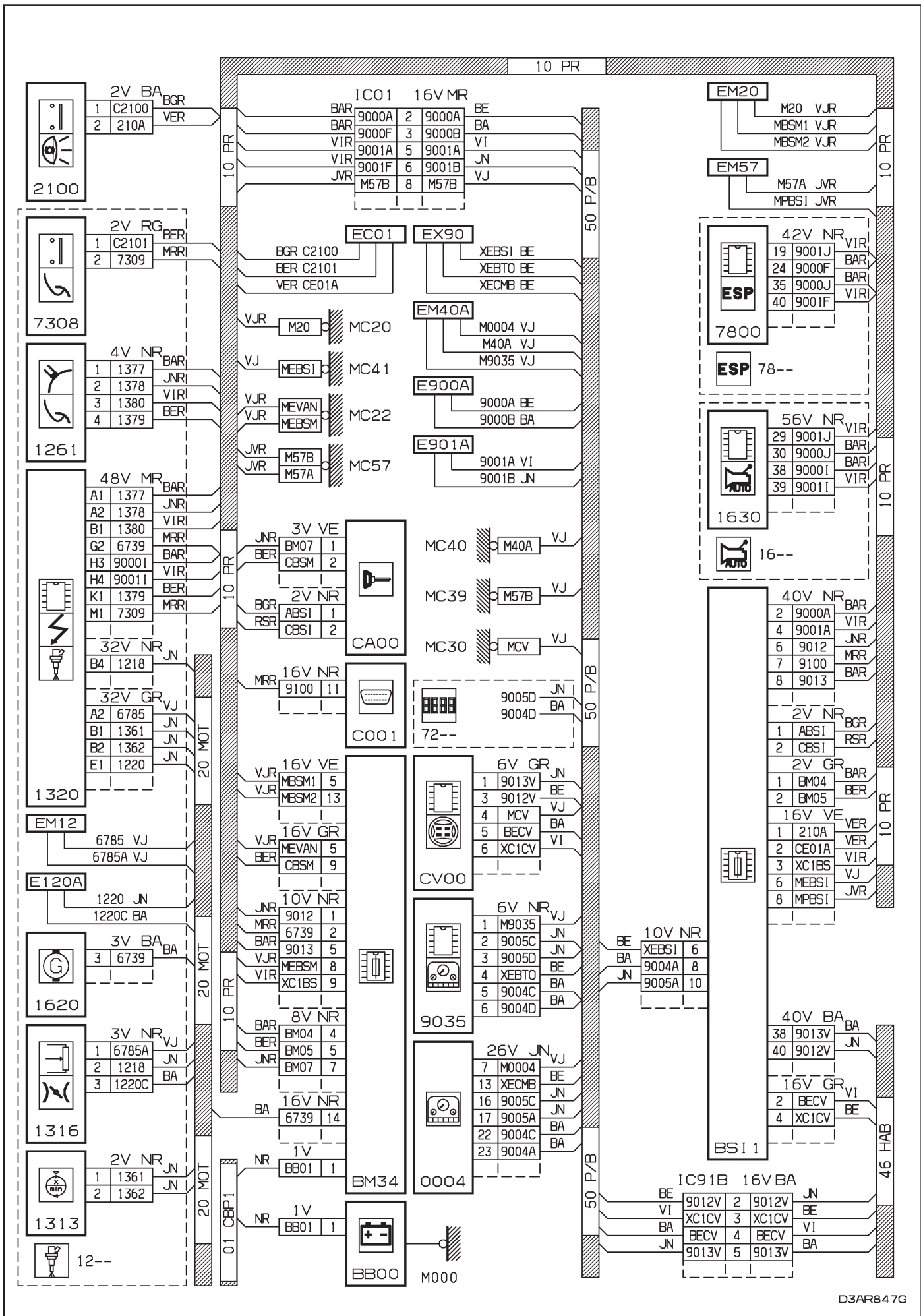

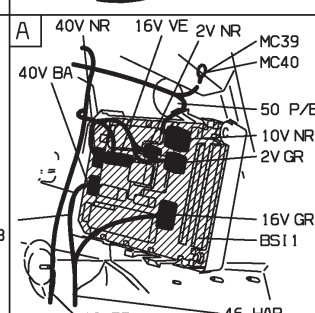
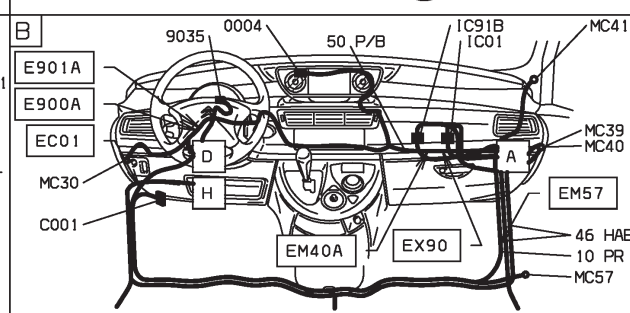
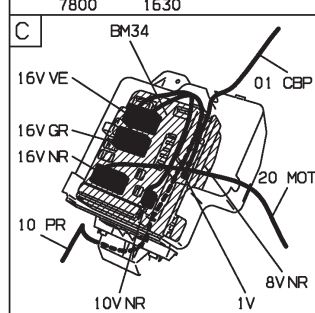
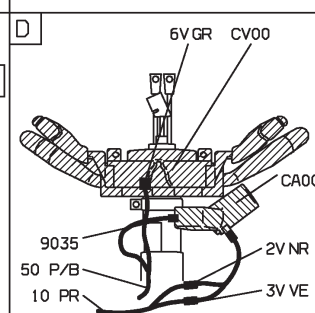
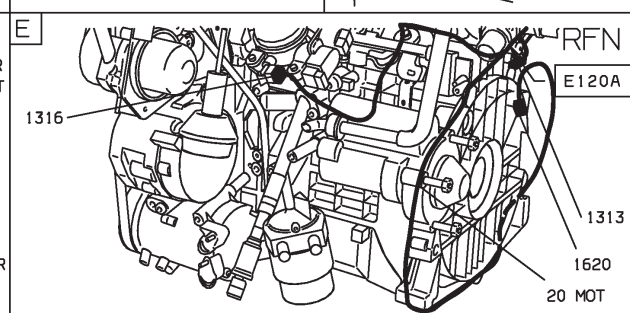
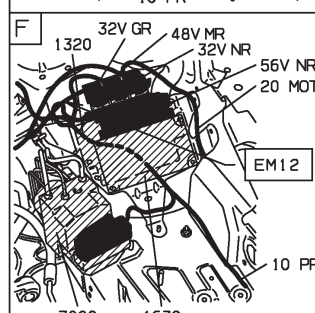
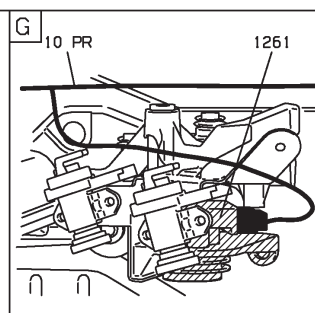
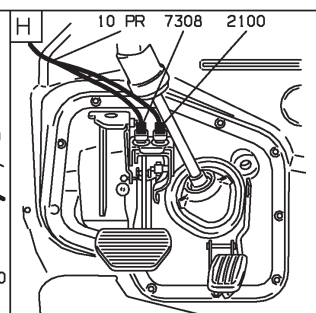
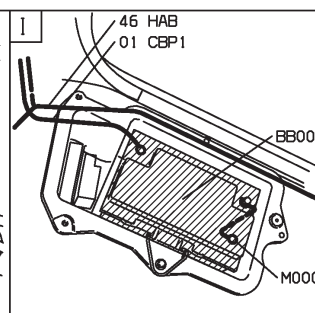
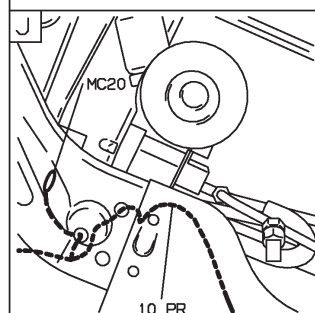
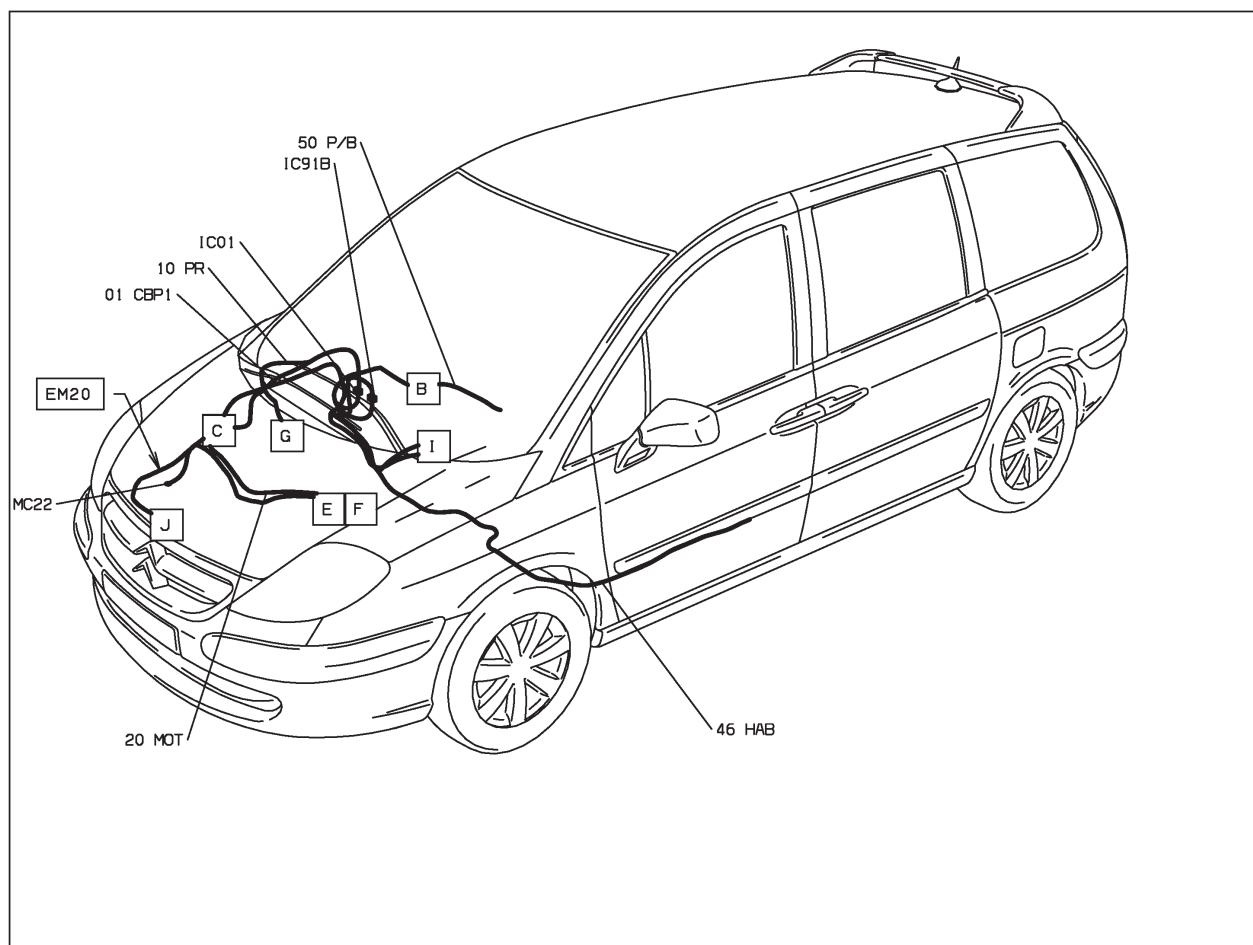



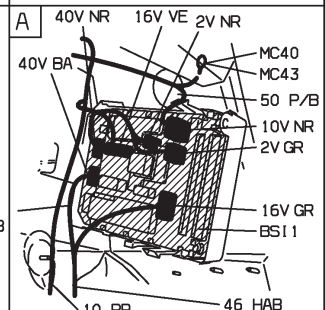
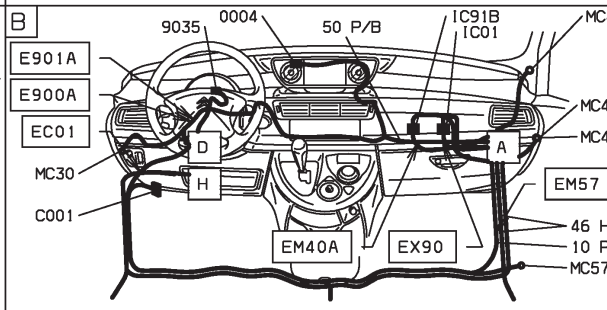
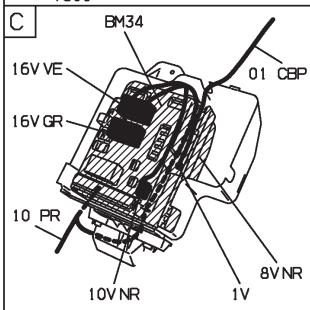
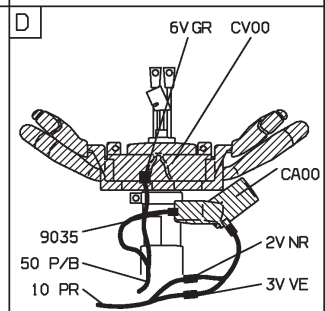
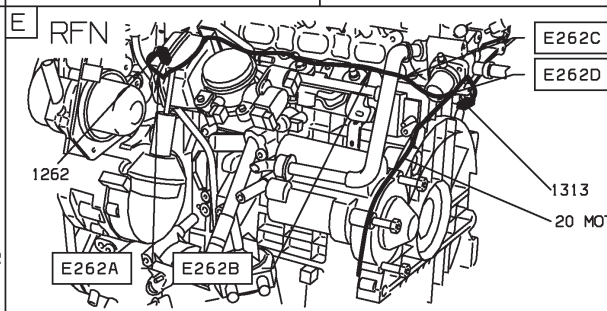
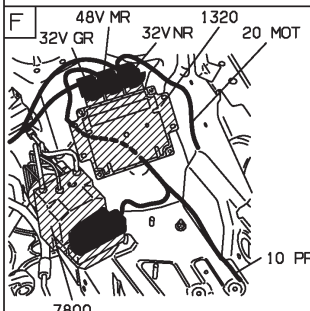
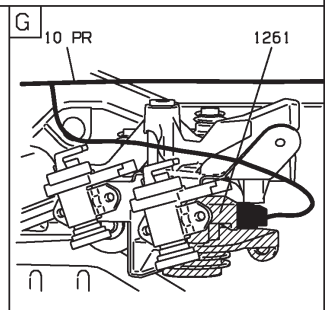
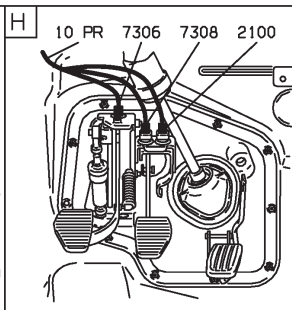
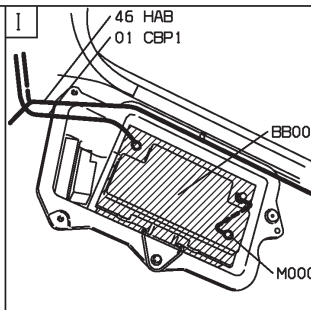
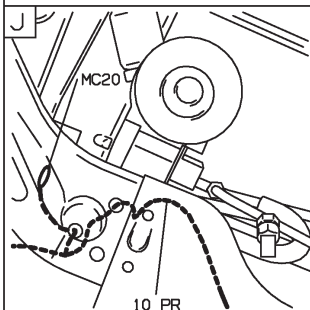
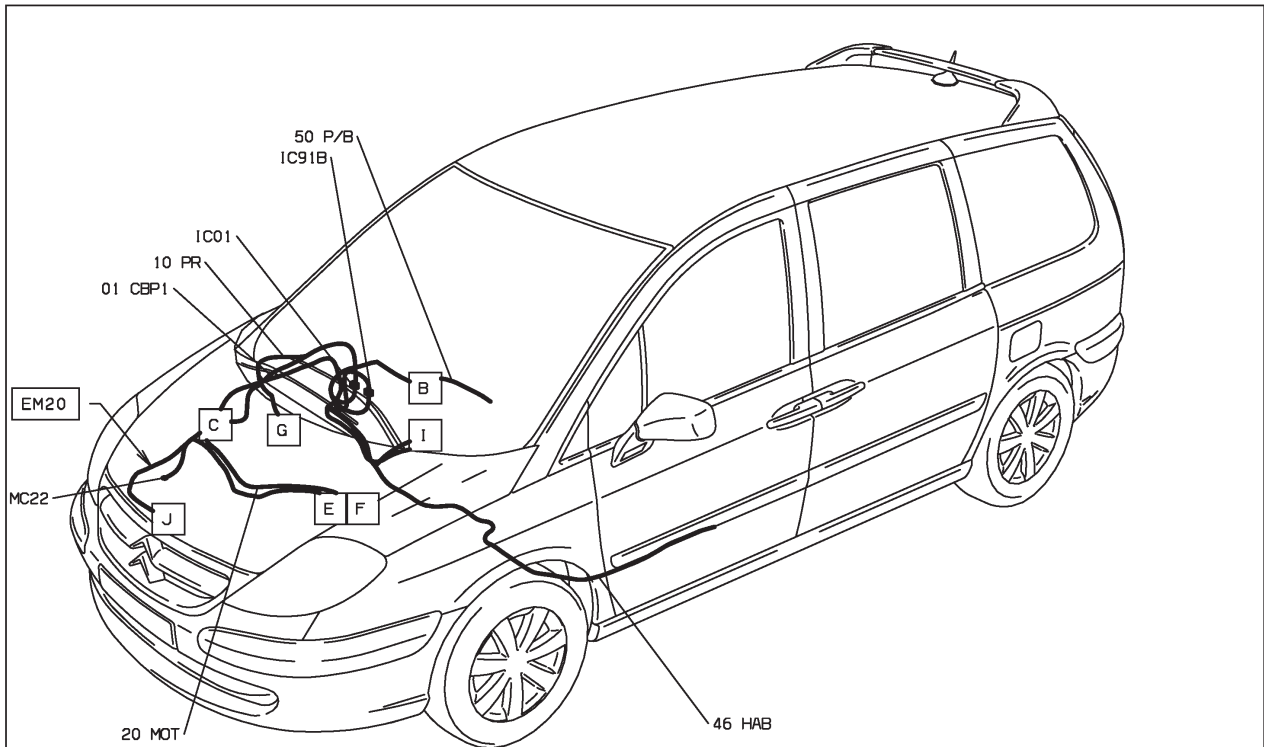

D3AR8481



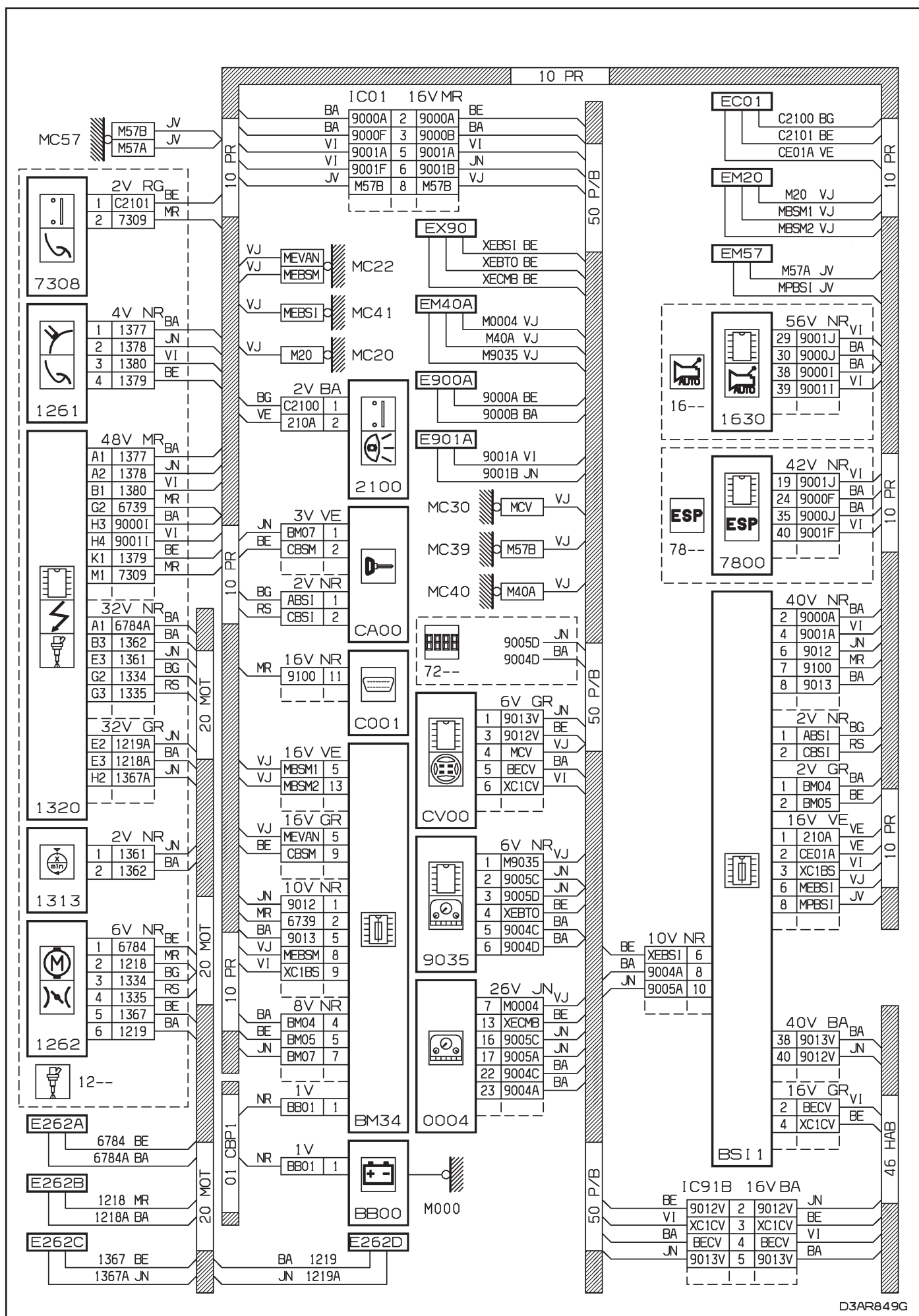

D3AR849G

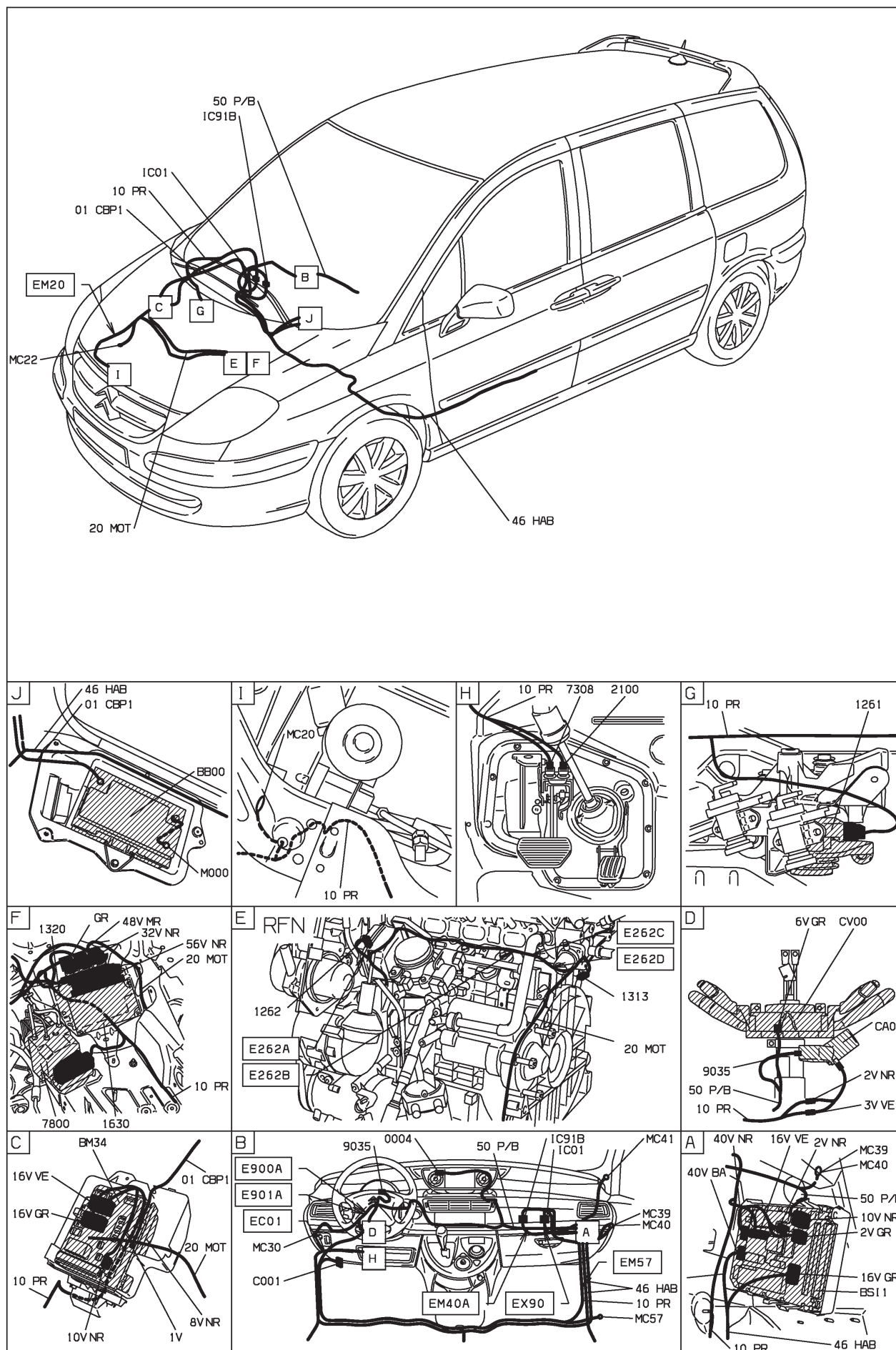

D3AR8491

73 : régulation de vitesse EW12J4 3FZ - boîte de vitesses manuelle - niveaux 2-3 - radiotéléphone

HAUTE MOYENNE ET INJECTION EW12J4 ET BVM5 ET ESSENCE SANS PLOMB ET CONDUITE A GAUCHE ET SYSTEME RADIOTELEPHONE "RT3" ET REGULATION VITESSE DEPUIS OPR 09276 OU

SUPERIEURE MOYENNE ET INJECTION EW12J4 ET BVM5 ET ESSENCE SANS PLOMB ET CONDUITE A GAUCHE ET SYSTEME RADIOTELEPHONE "RT3" ET REGULATION VITESSE DEPUIS OPR 09276

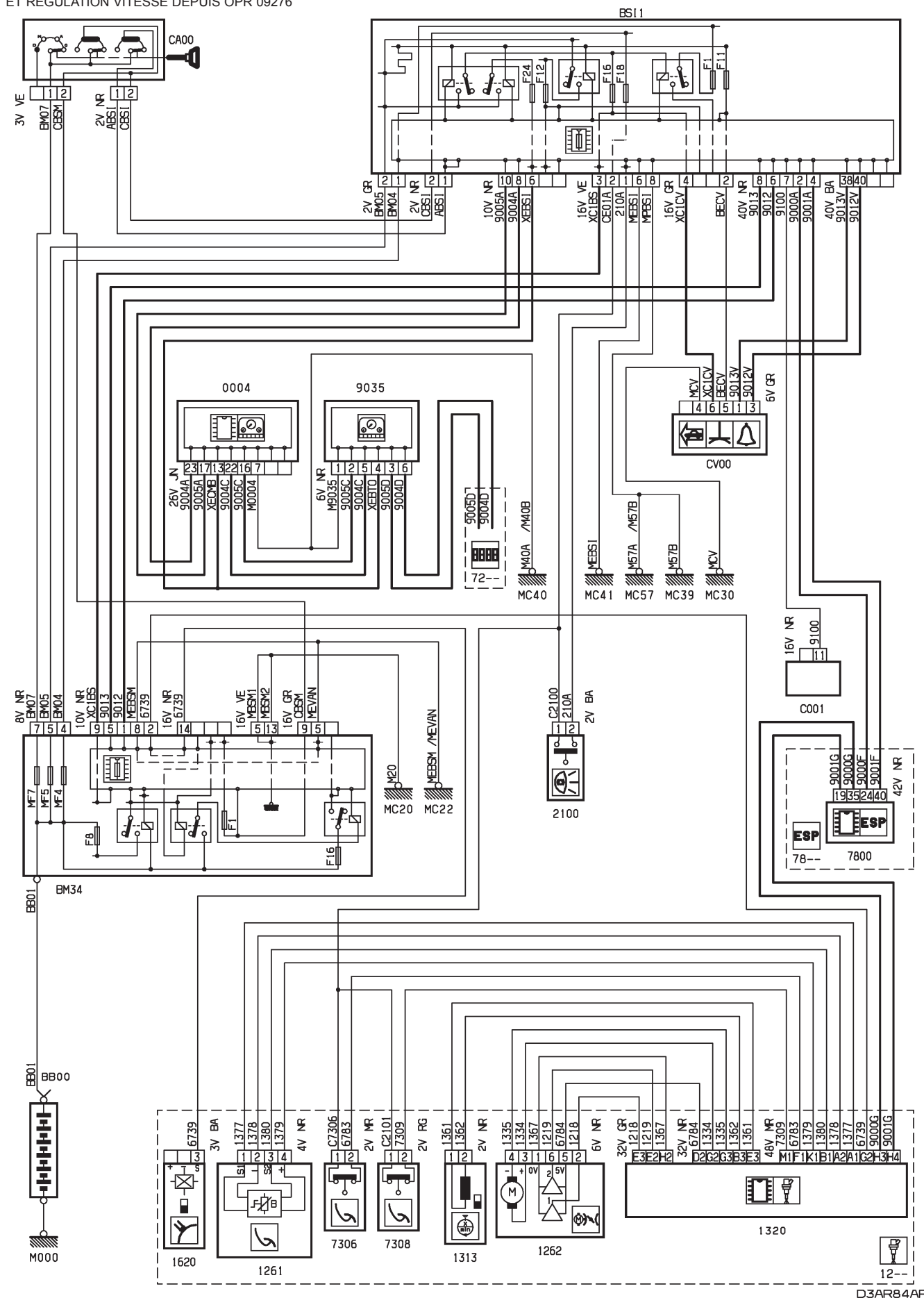

D3AR84AR



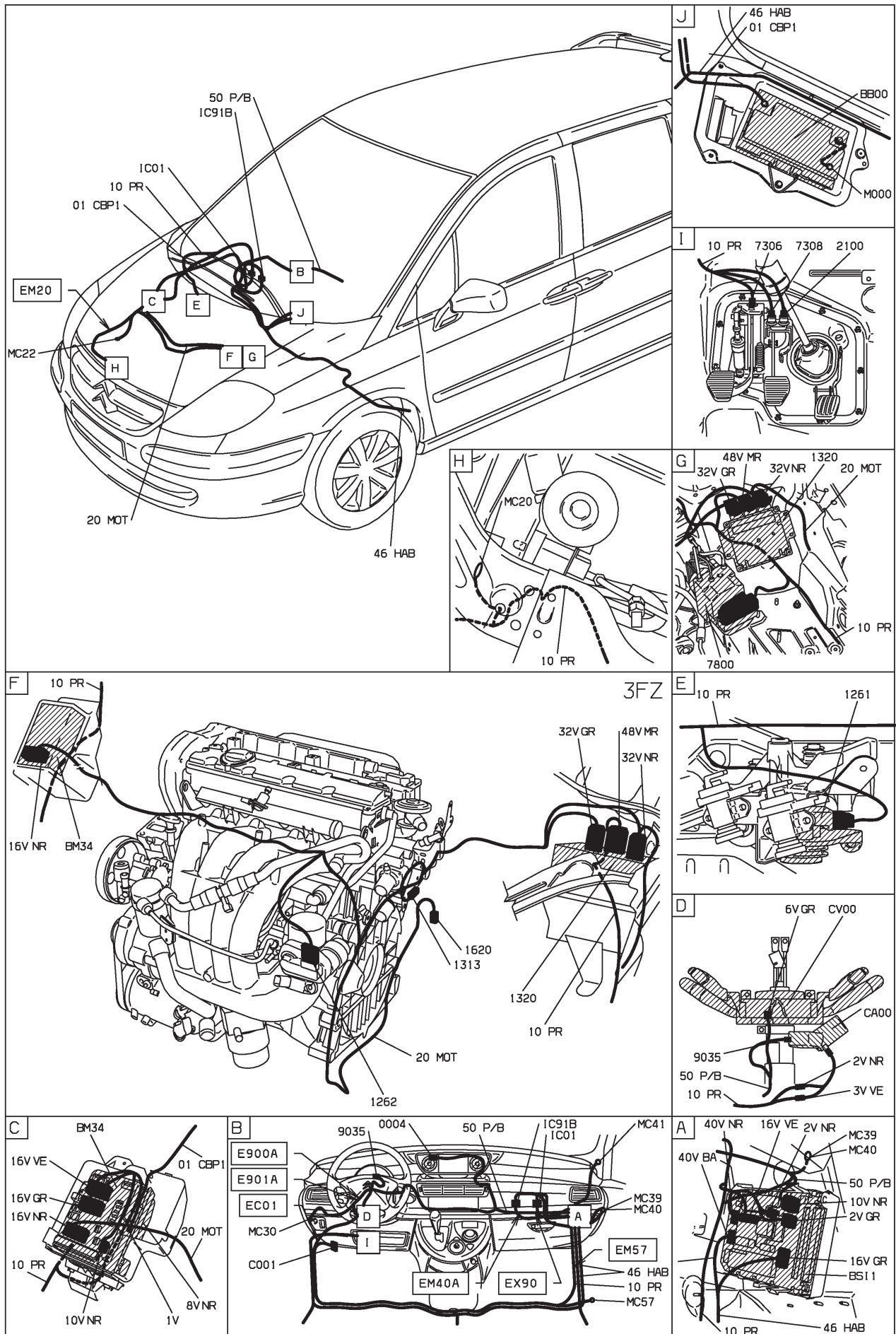

D3AR84A1

73 : régulation de vitesse DW10ATED4 RHT-RHW - DW12TED4 4HW - boîte de vitesses manuelle - niveaux 2-3 - avec contrôle de stabilité - radiotéléphone

HAUTE MOYENNE ET DIESEL TURBO DW12TED4 ET BVM5 ET GAZOLE ET CONDUITE A GAUCHE ET SYSTEME RADIOTELEPHONE "RT3" ET REGULATION VITESSE ET AVEC SYSTEME ESP DEPUIS OPR 09276 OU

HAUTE MOYENNE ET DIESEL TURBO DW10ATED4 SANS FAP ET BVM5 ET GAZOLE ET CONDUITE A GAUCHE ET SYSTEME RADIOTELEPHONE "RT3" ET REGULATION VITESSE ET AVEC SYSTEME ESP DEPUIS OPR 09276 OU

HAUTE MOYENNE ET DIESEL TURBO DW10ATED4 FAP ET BVM5 ET GAZOLE ET CONDUITE A GAUCHE ET SYSTEME RADIOTELEPHONE "RT3" ET REGULATION VITESSE ET AVEC SYSTEME ESP DEPUIS OPR 09276 OU

REGULATION VITESSE ET AVEC SYSTEME ESP DEPUIS OPR 09276 OU
SUPERIEURE MOYENNE ET DIESEL TURBO DW12TDE4 ET BVM5 ET GAZOLE ET CONDUITE A GAUCHE ET SYSTEME RADIOTELEPHONE "RT3" ET
REGULATION VITESSE ET AVEC SYSTEME ESP DEPUIS OPR 09276 OU

SUPERIEURE MOYENNE ET DIESEL TURBO DW10ATED4 SANS FAP ET BVM5 ET GAZOLE ET CONDUITE A GAUCHE ET SYSTEME RADIOTELEPHONE "RT3" ET REGULATION VITESSE ET AVEC SYSTEME ESP DEPUIS OPR 09276 OU

SUPERIEURE MOYENNE ET DIESEL TURBO DW10ATED4 FAP ET BVM5 ET GAZOLE ET CONDUITE A GAUCHE ET SYSTEME RADIOTELEPHONE "RT3" ET REGULATION VITESSE ET AVEC SYSTEME ESP DEPUIS OPR 09276

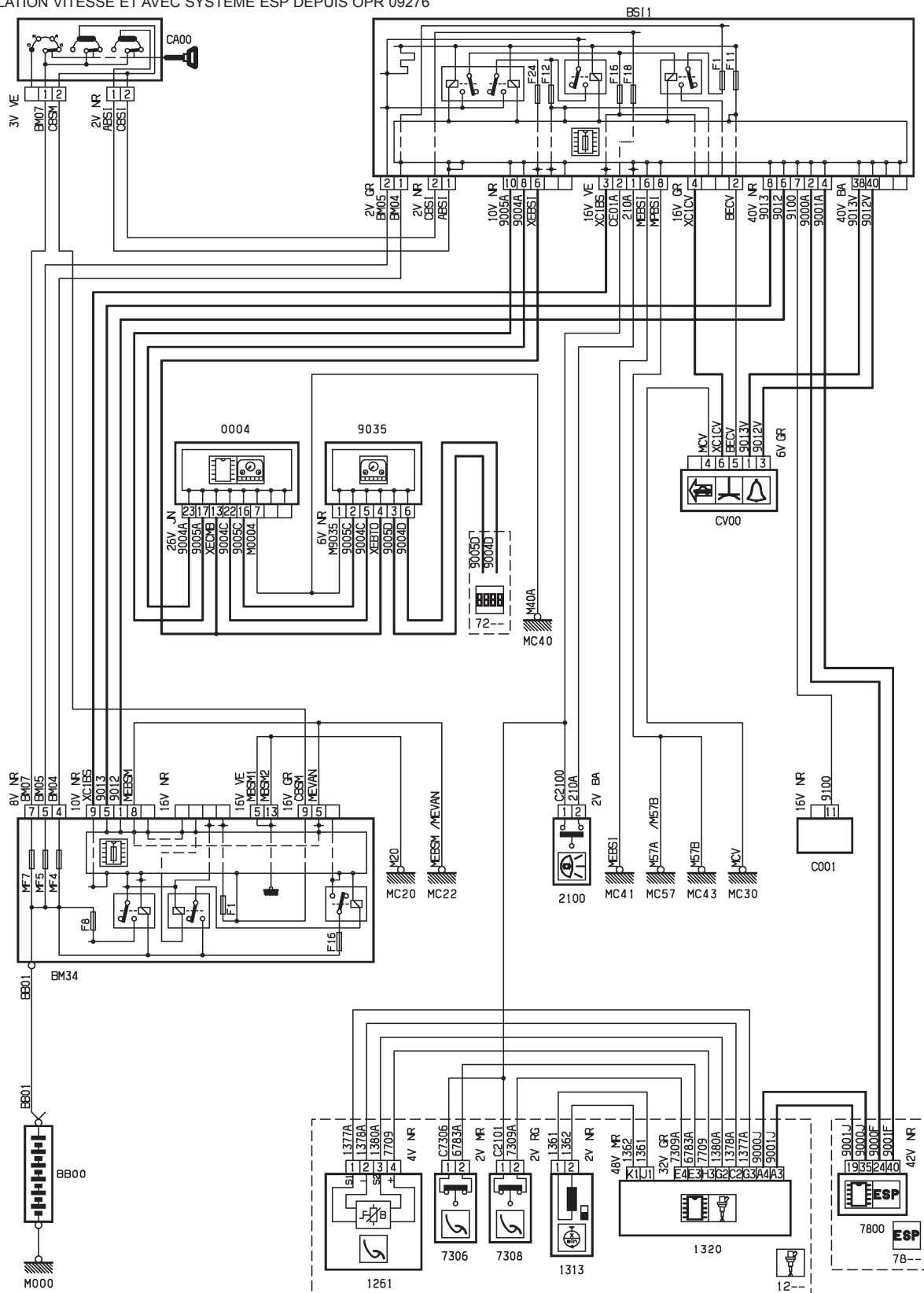

D3AR84BR

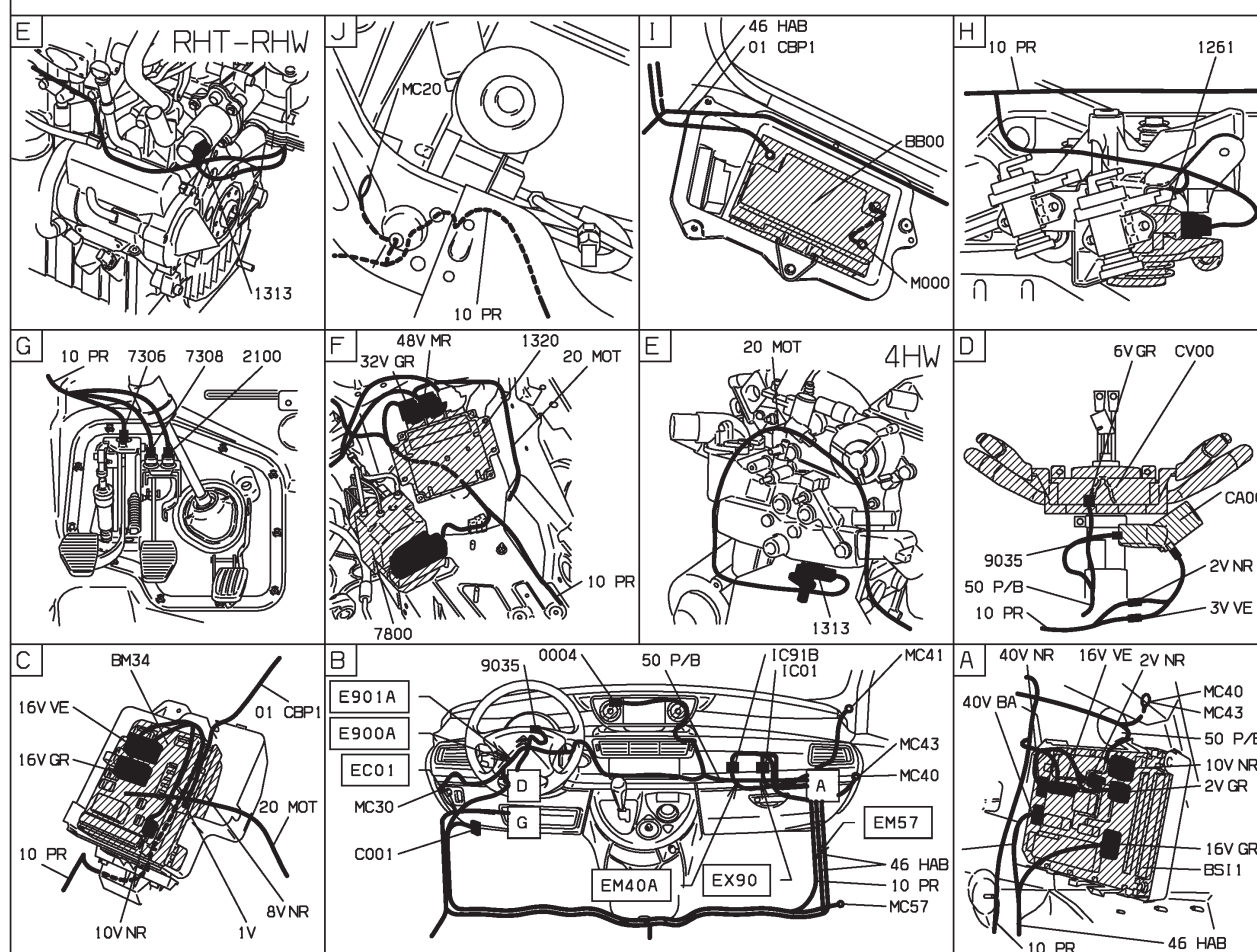
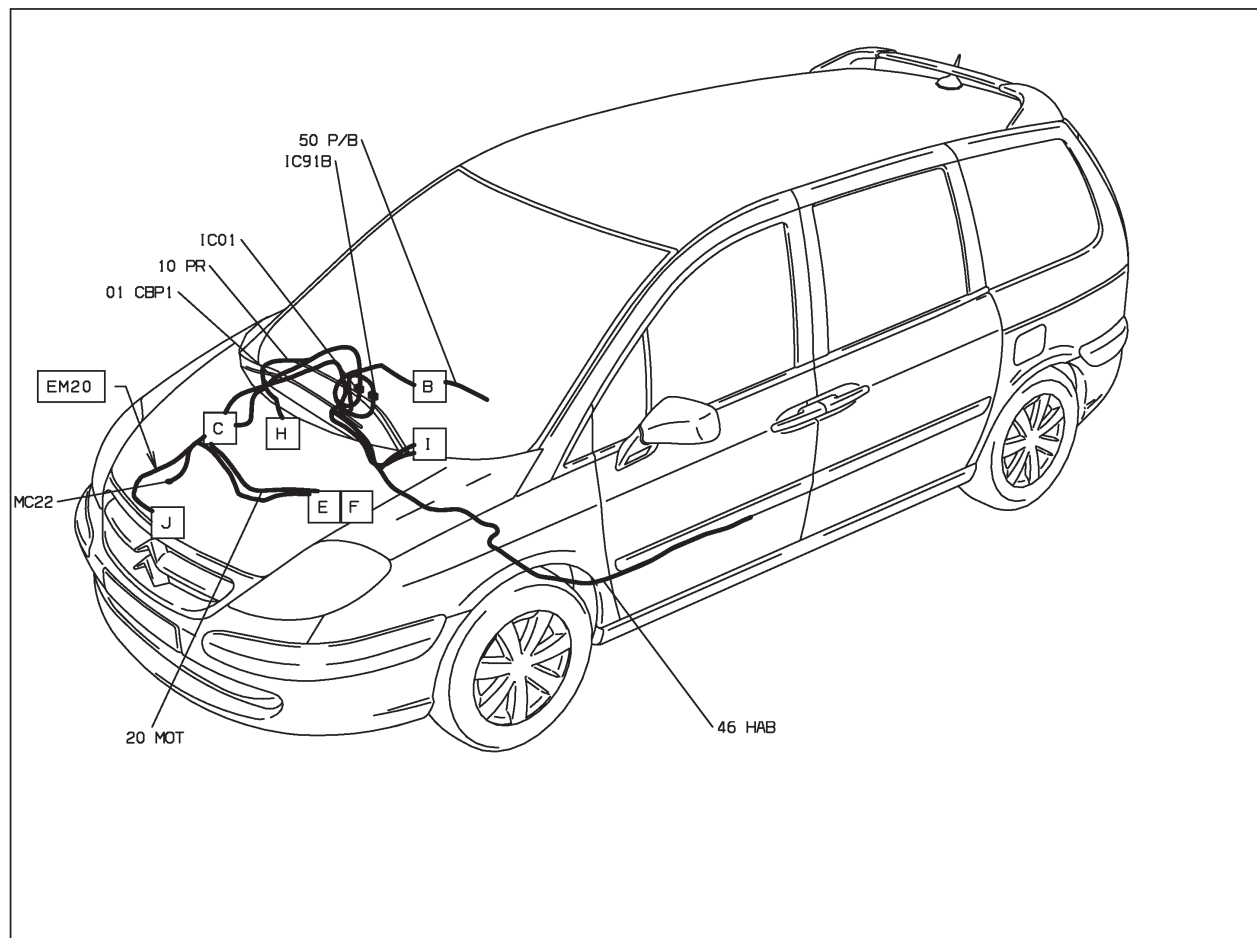

D3AR84B1

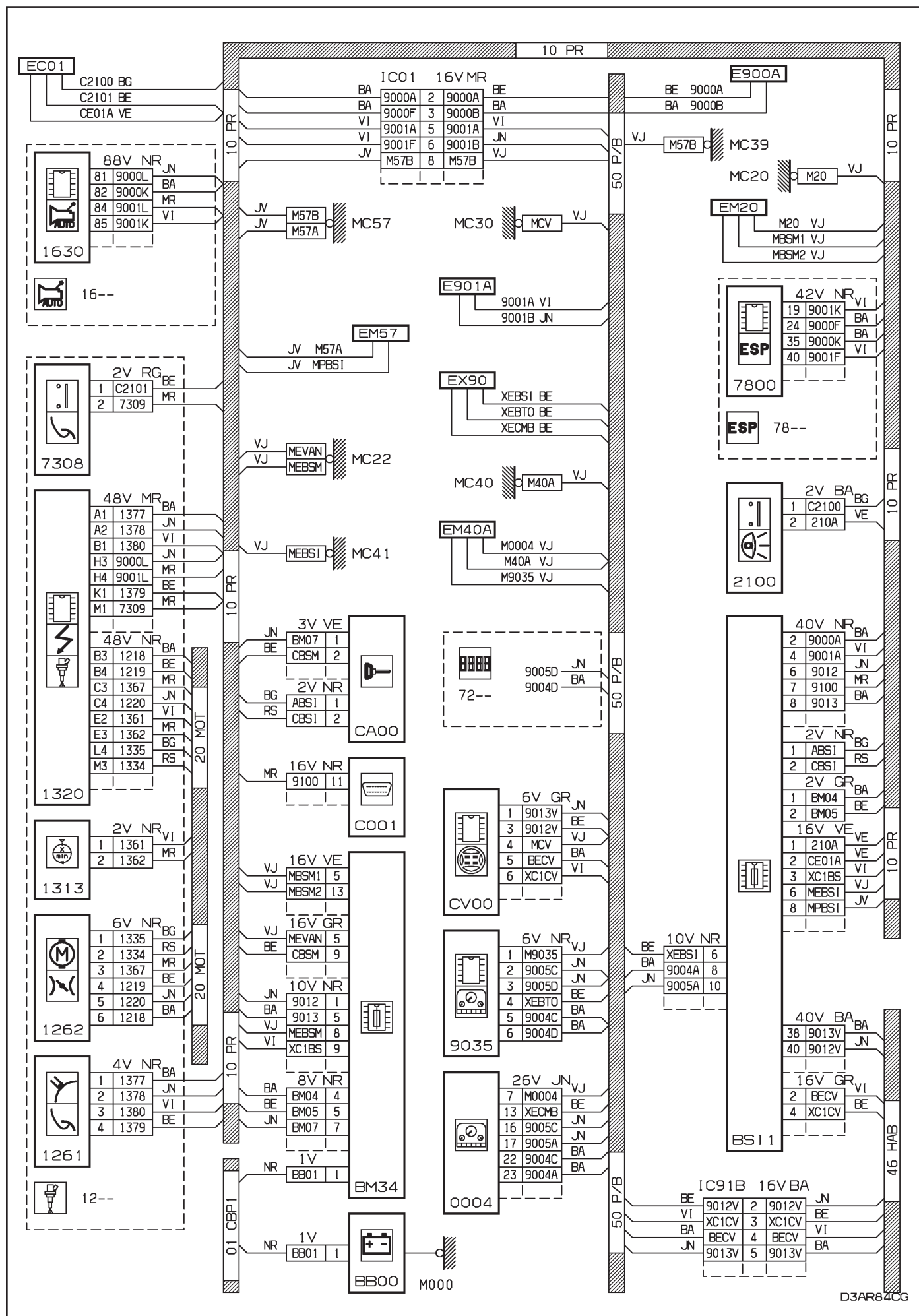

D3AR84CG

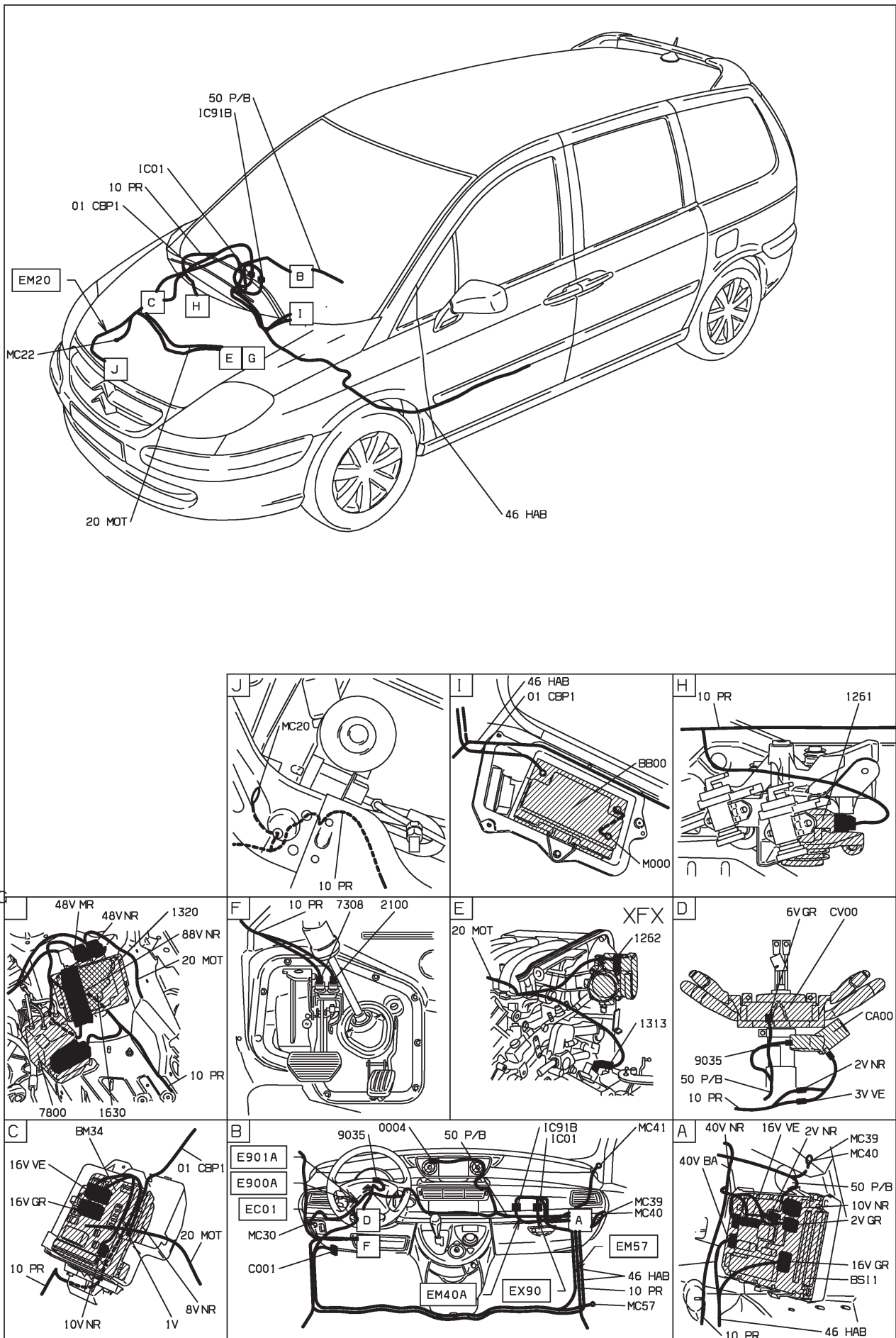

D3AR84C1

73 : régulation de vitesse EW10J4 RFN papillon motorisé - boîte de vitesses manuelle - niveaux 2-3 - avec contrôle de stabilité - radiotéléphone

HAUTE MOYENNE ET INJECTION EW10J4 ET BVM5 ET RADIO TELEPHONE ET ESSENCE SANS PLOMB ET CONDUITE A GAUCHE ET REGULATION VITESSE ET AVEC SYSTEME ESP ET BOITIER PAPILLON MOTORISE (ADMISSION AIR MOTEUR) DEPUIS OPR 09520 OU SUPERIEURE MOYENNE ET INJECTION EW10J4 ET BVM5 ET RADIO TELEPHONE ET ESSENCE SANS PLOMB ET CONDUITE A GAUCHE ET REGULATION VITESSE ET AVEC SYSTEME ESP ET BOITIER PAPILLON MOTORISE (ADMISSION AIR MOTEUR) DEPUIS OPR 09520

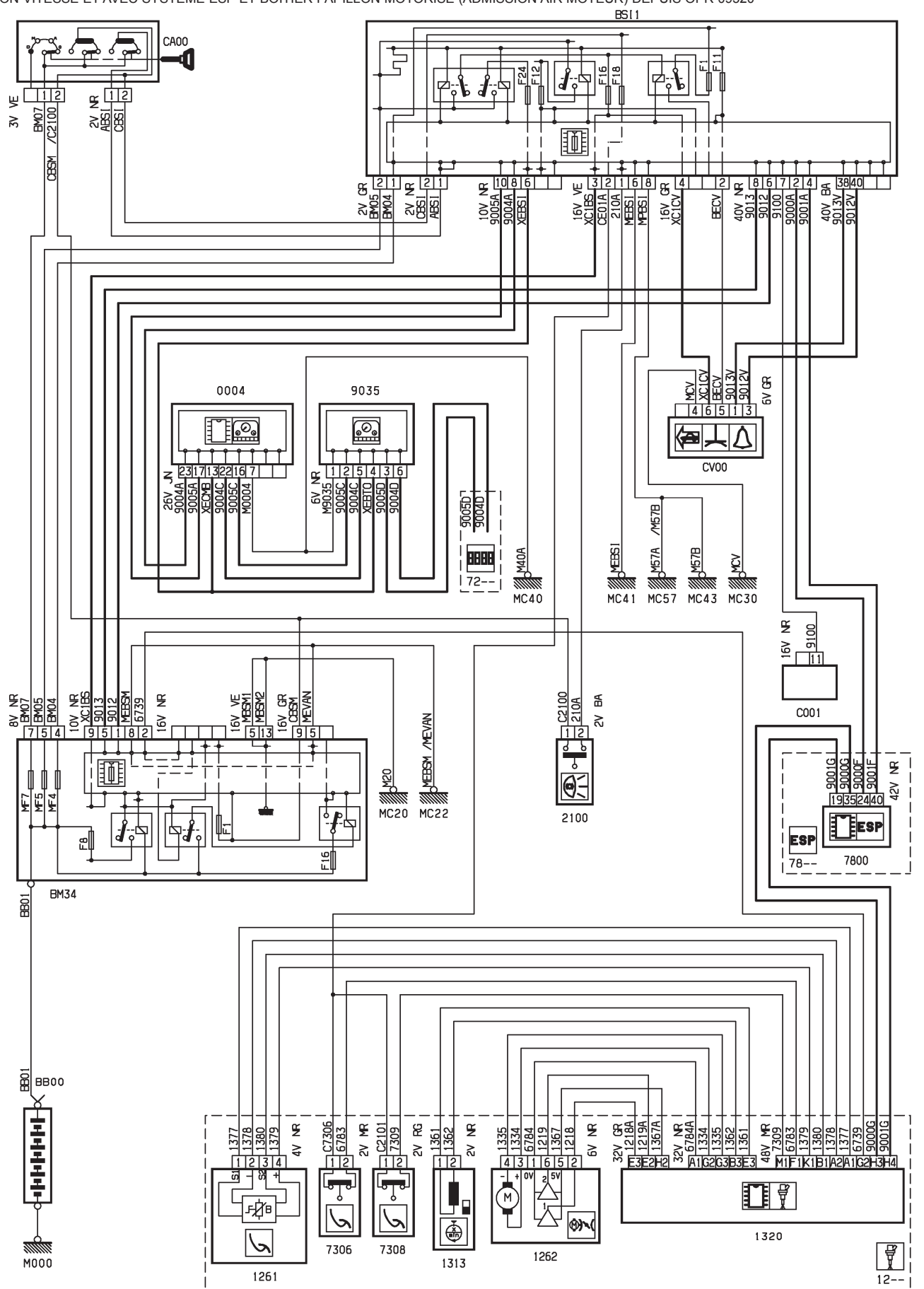

D3ARB94R

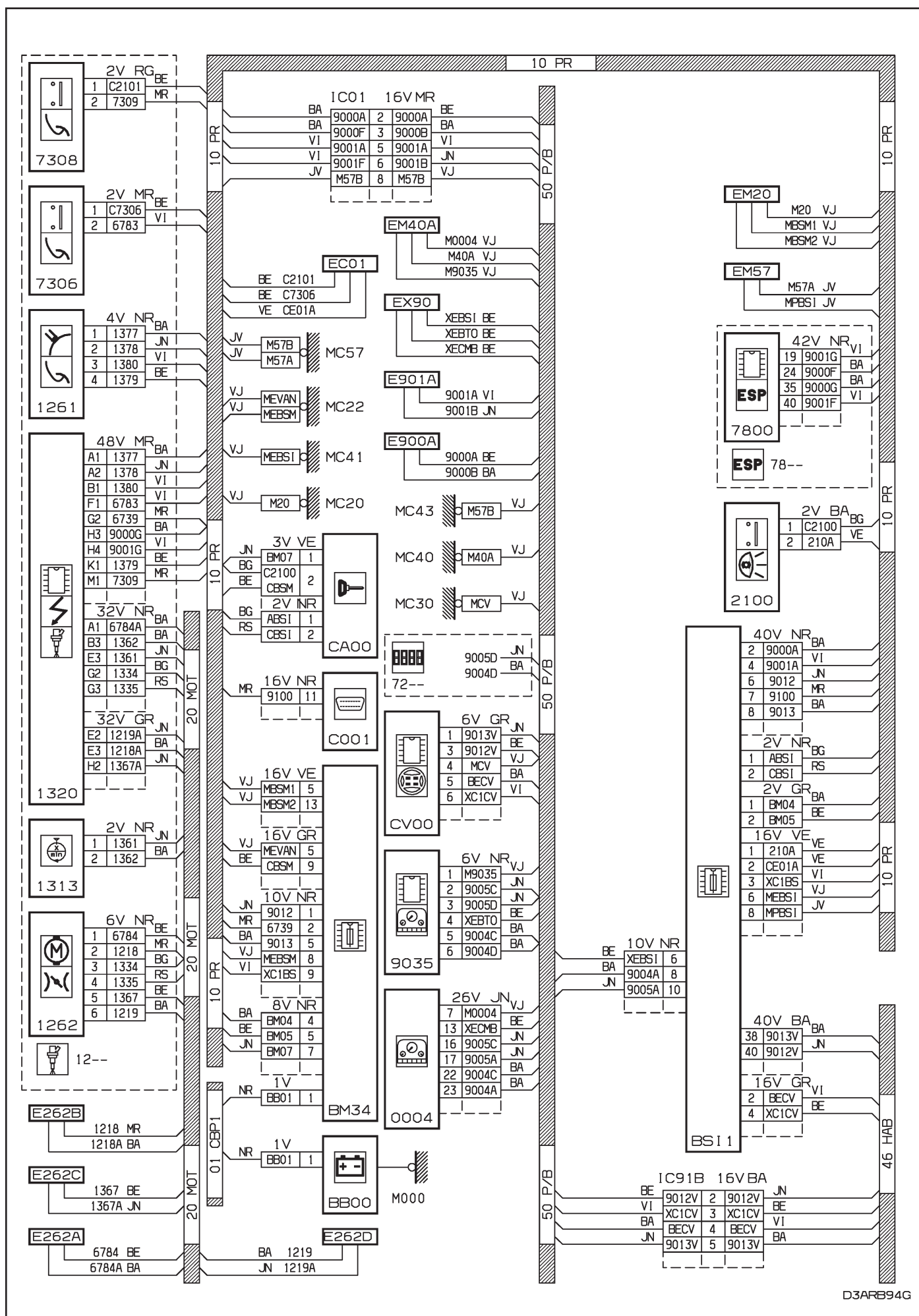

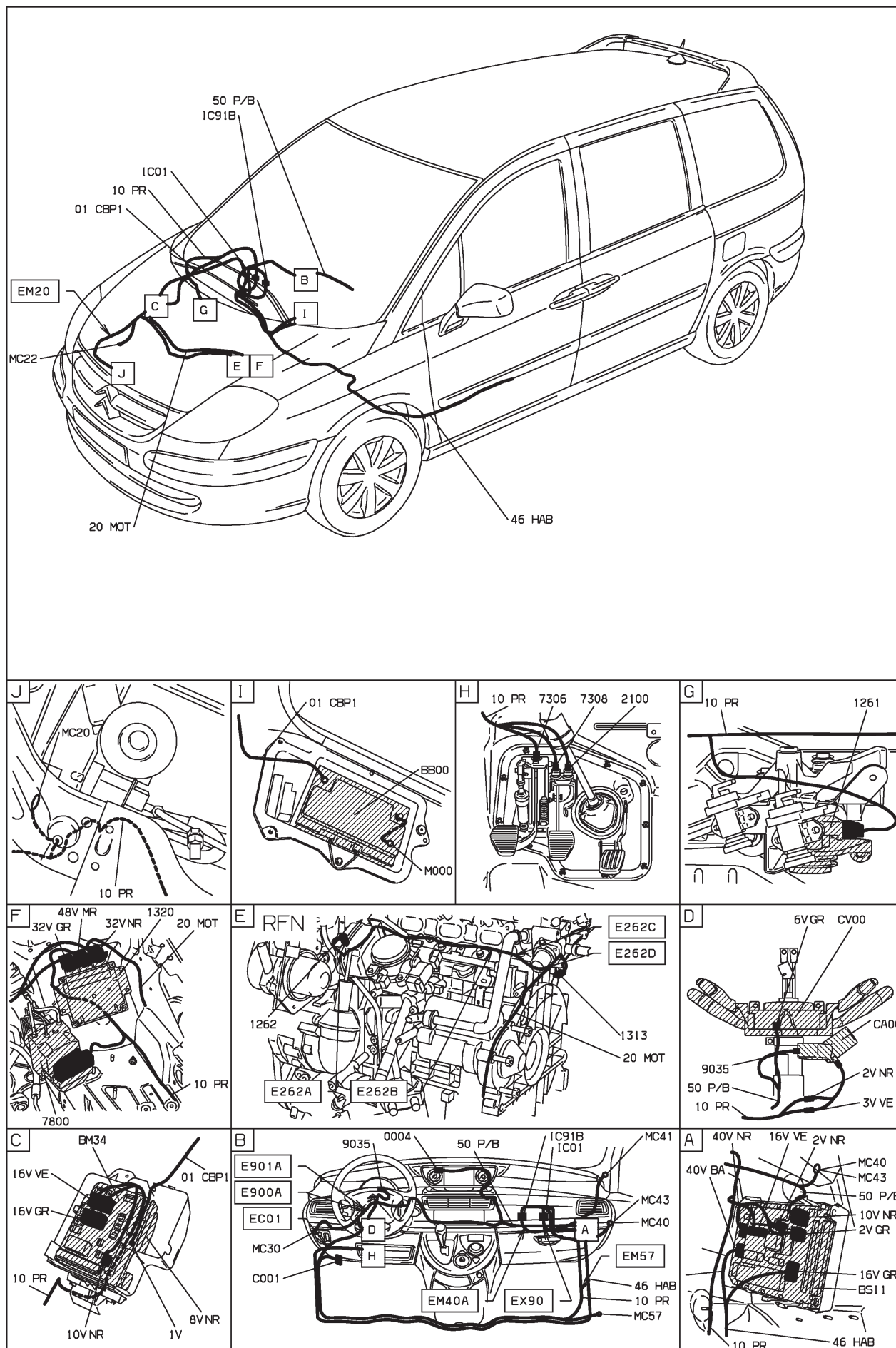

D3ARB94 I

73 : régulation de vitesse EW10J4 RFN papillon motorisé - boîte de vitesses automatique AL4 - niveaux 2-3 - avec contrôle de stabilité - radiotéléphone

HAUTE MOYENNE ET INJECTION EW10J4 ET BVA AL4 ET RADIO TELEPHONE ET ESSENCE SANS PLOMB ET CONDUITE A GAUCHE ET REGULATION VITESSE ET AVEC SYSTEME ESP ET BOITIER PAPILLON MOTORISE (ADMISSION AIR MOTEUR) DEPUIS OPR 09520 OU SUPERIEURE MOYENNE ET INJECTION EW10J4 ET BVA AL4 ET RADIO TELEPHONE ET ESSENCE SANS PLOMB ET CONDUITE A GAUCHE ET REGULATION VITESSE ET AVEC SYSTEME ESP ET BOITIER PAPILLON MOTORISE (ADMISSION AIR MOTEUR) DEPUIS OPR 09520

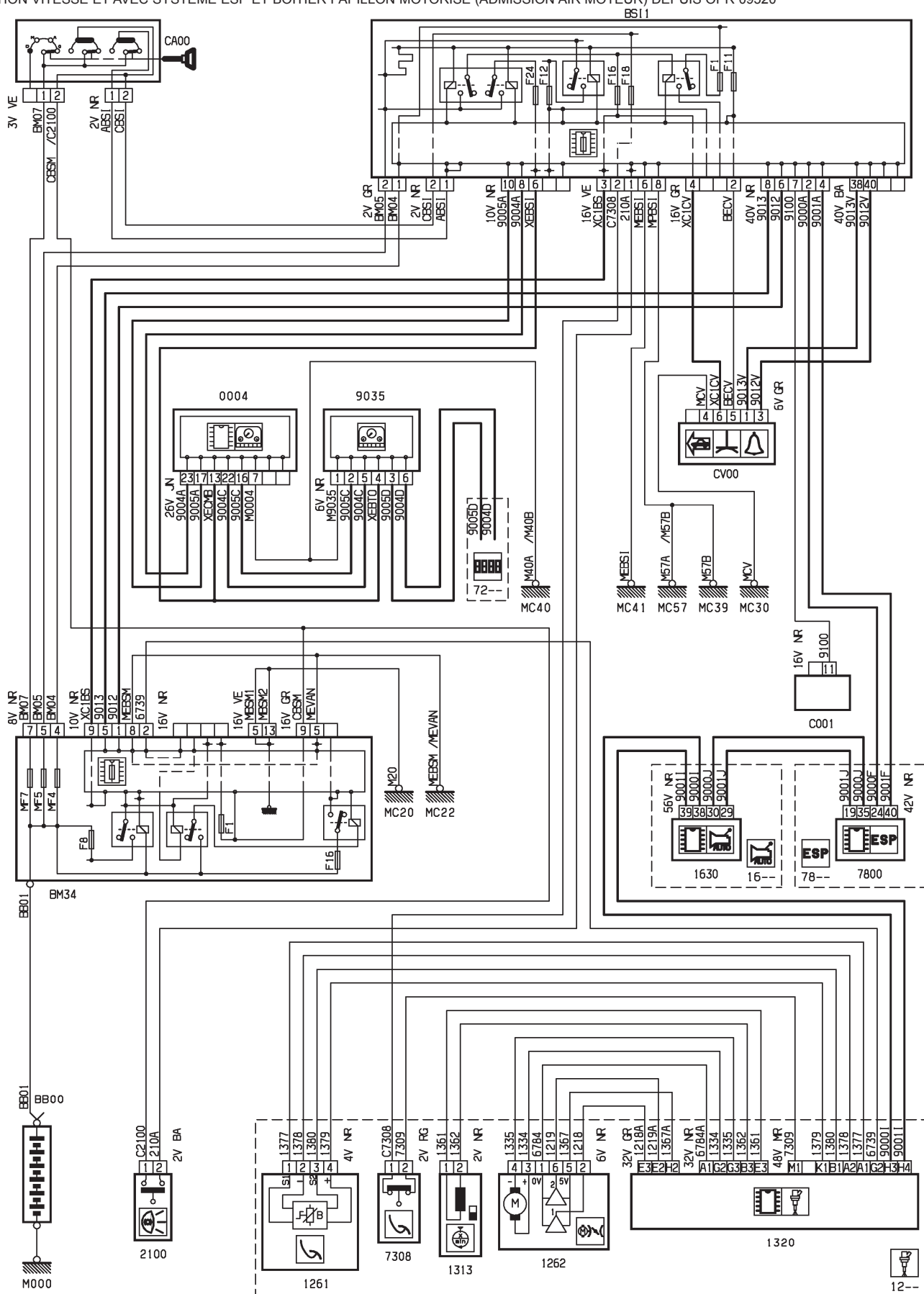

D3ARB95R

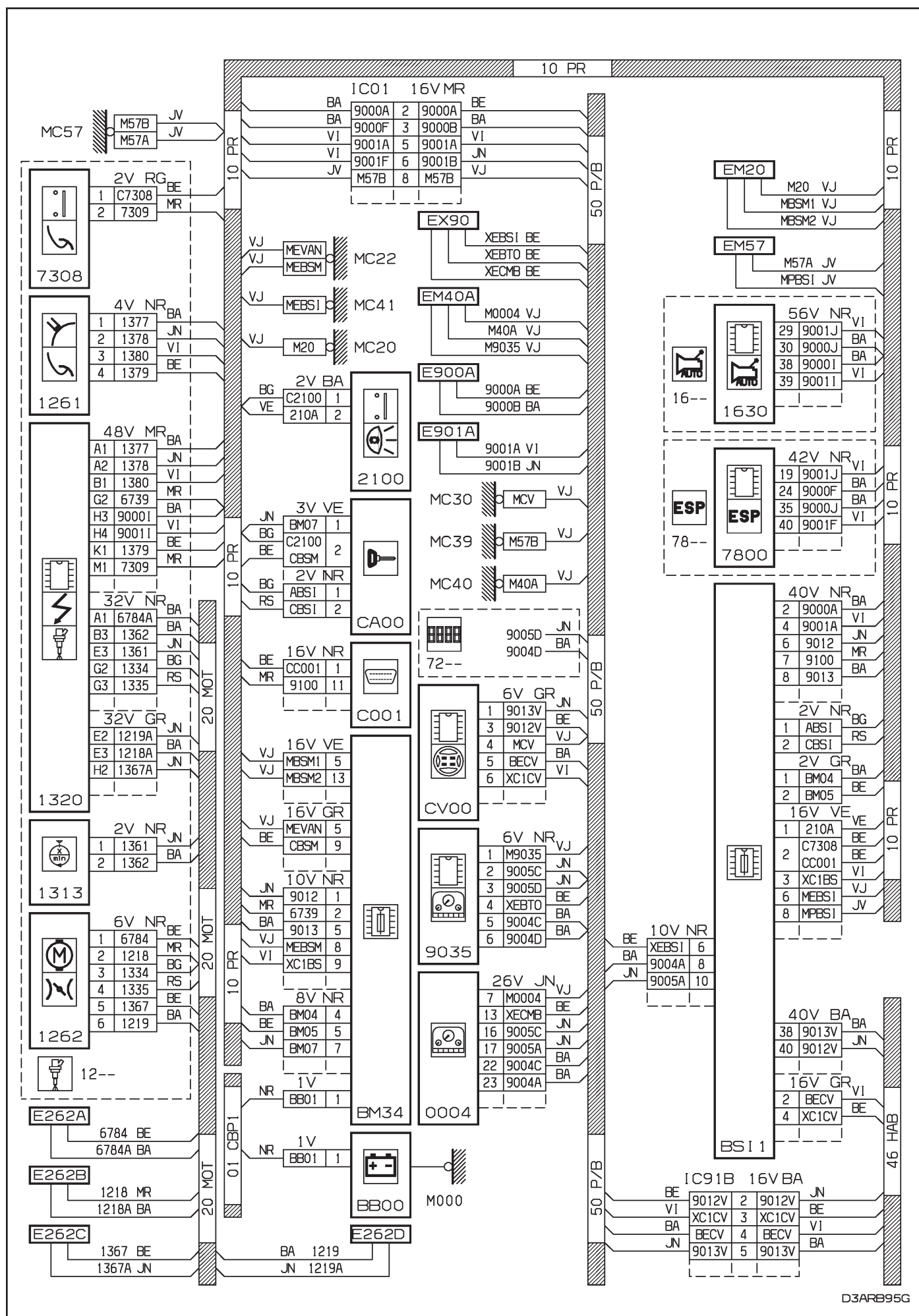

D3ARB95G

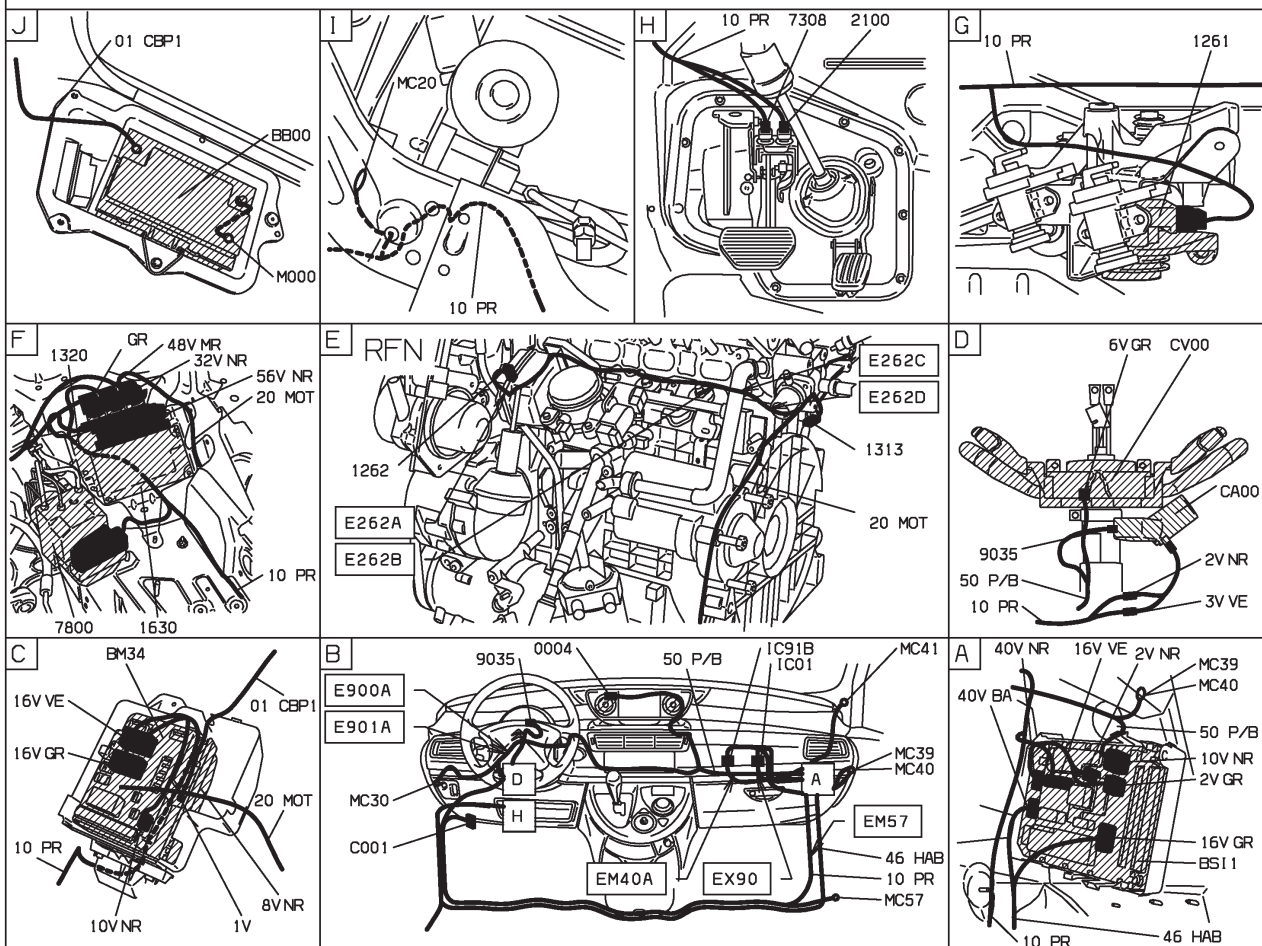
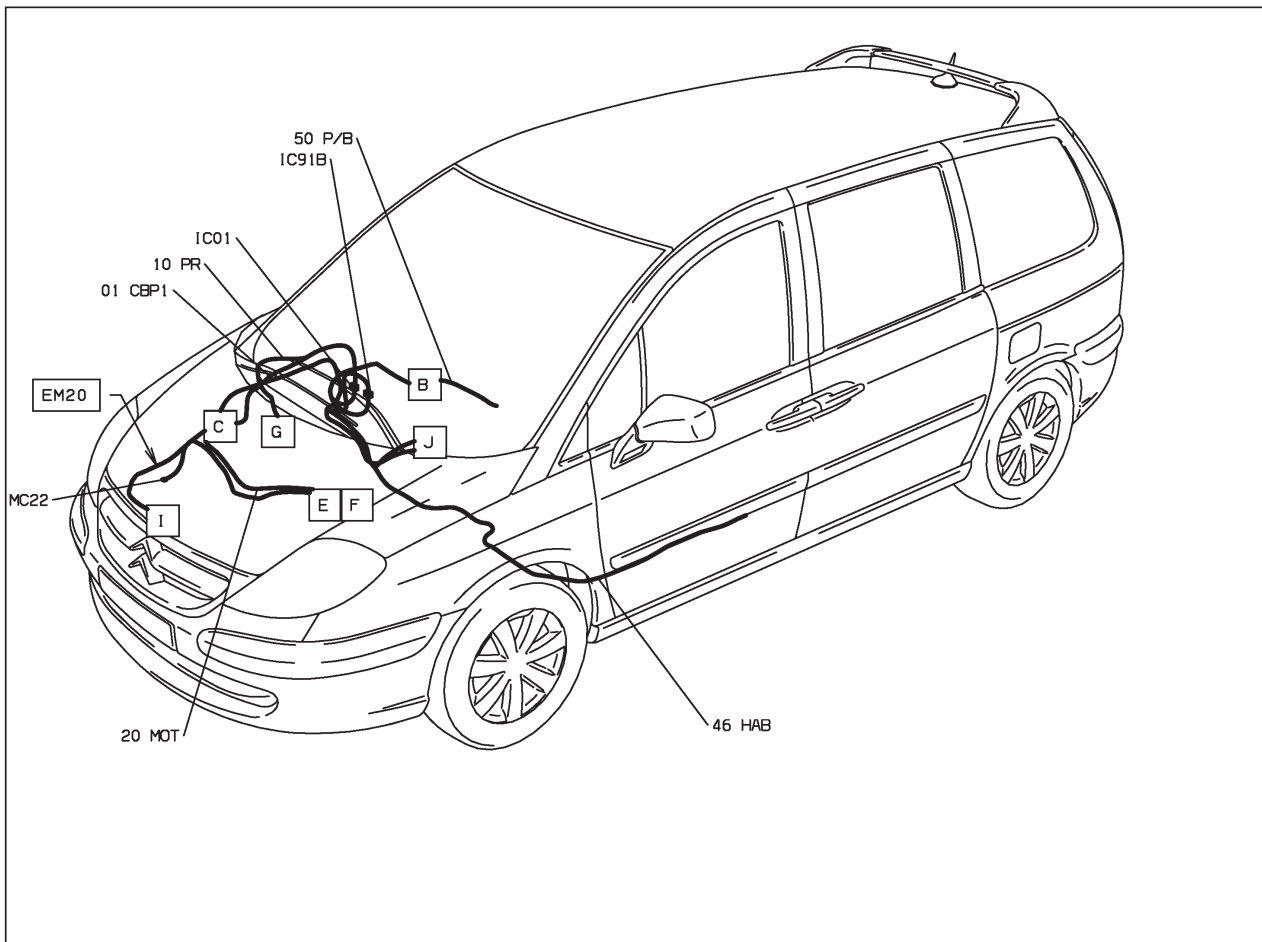

D3ARB951

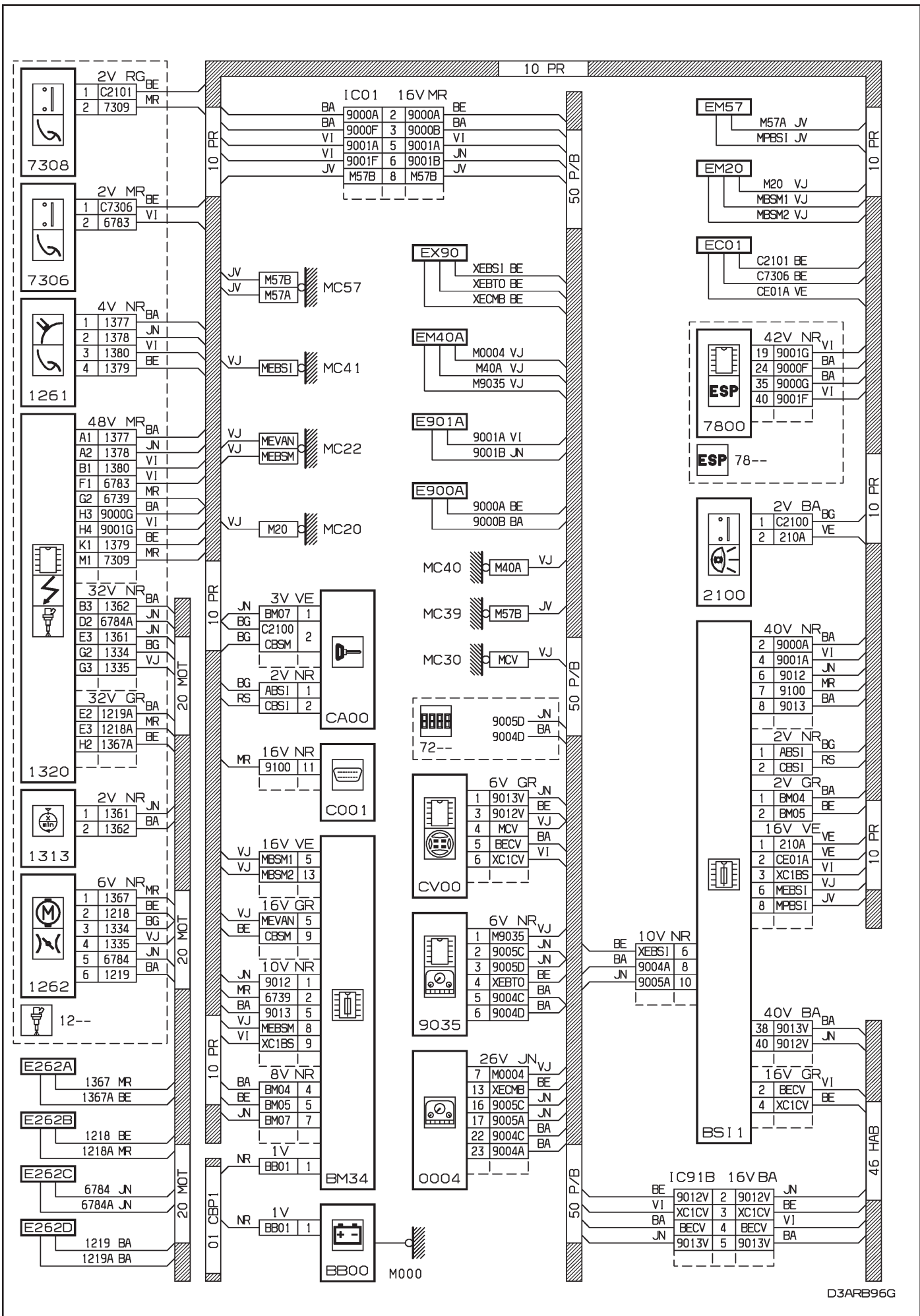

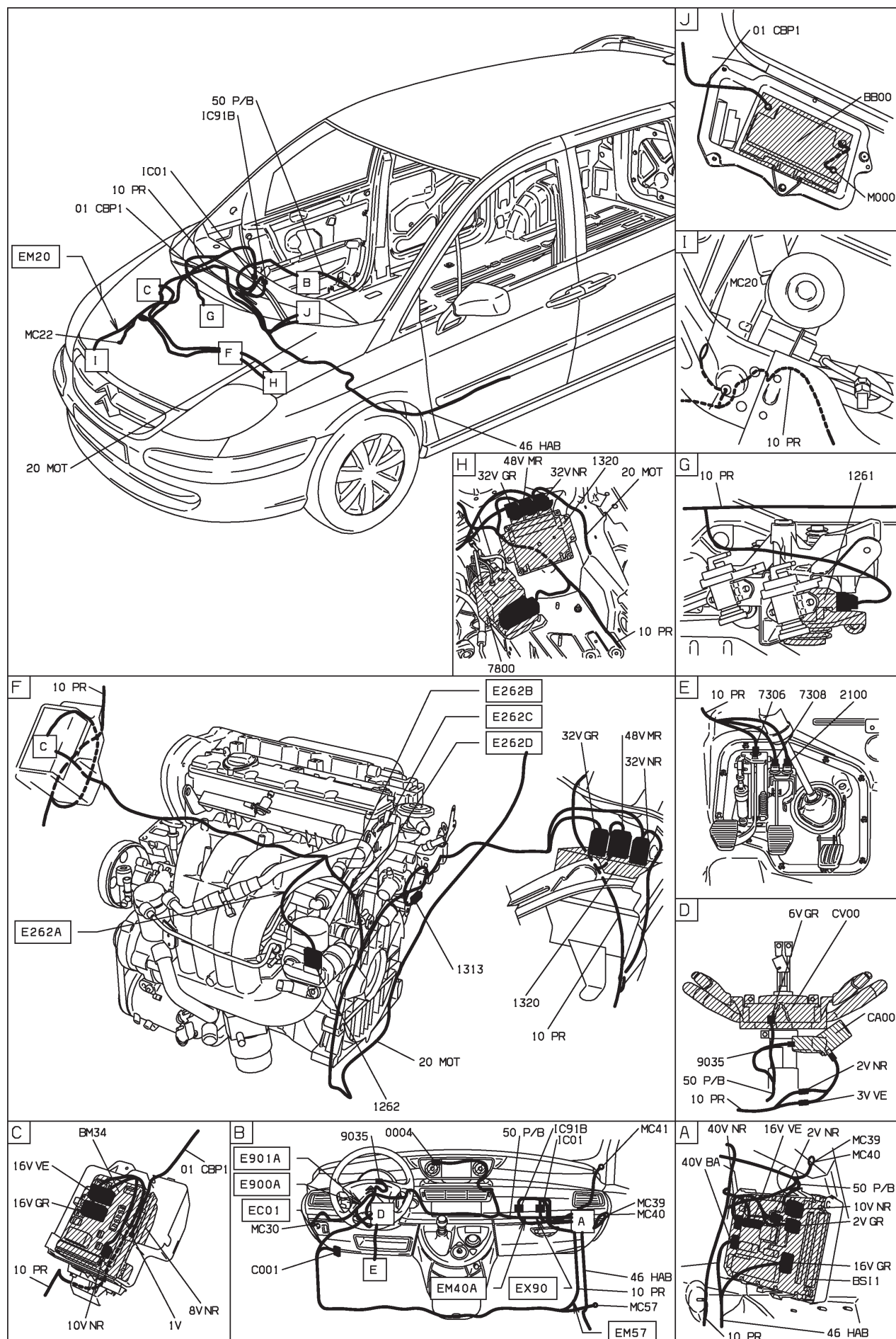

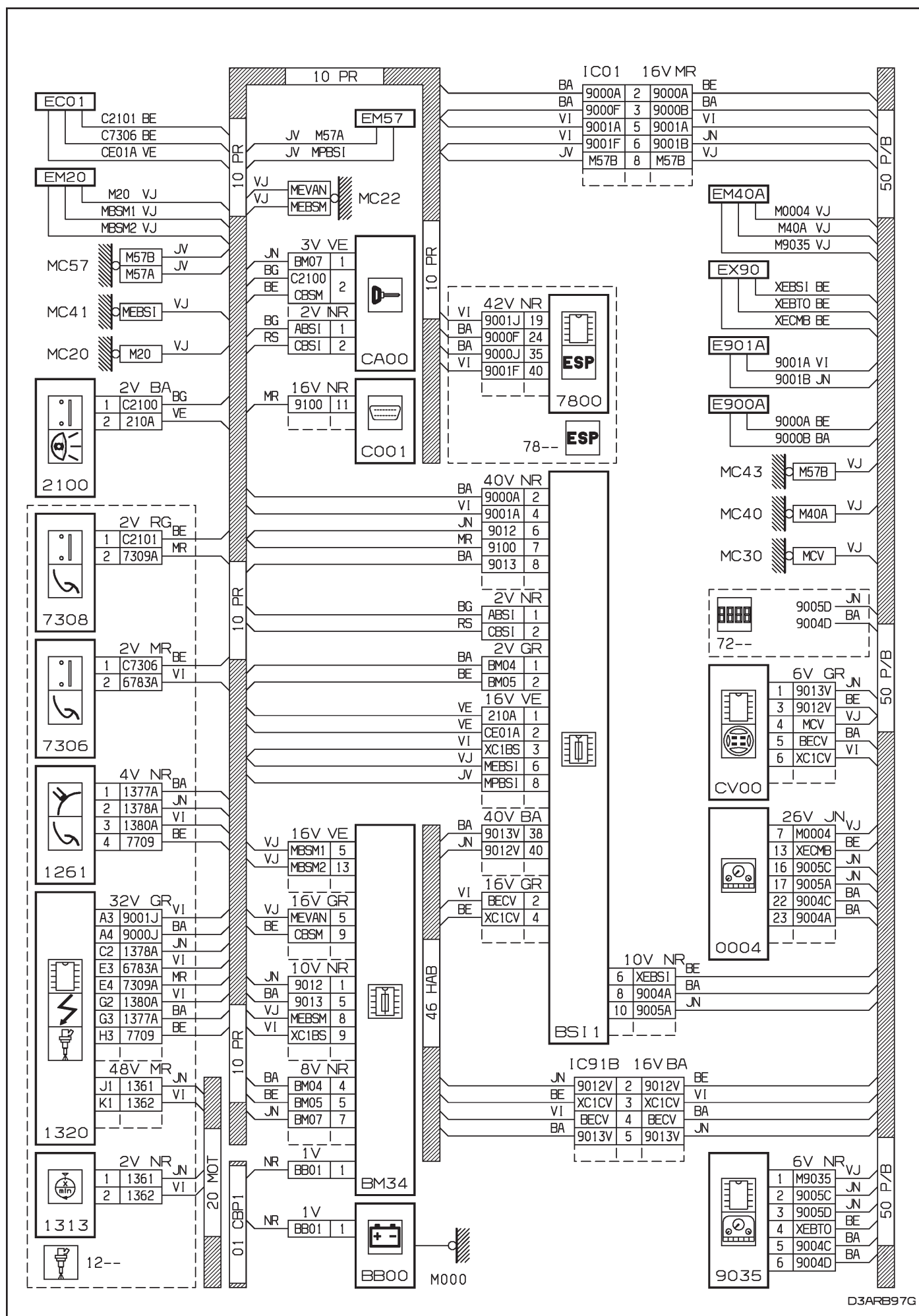

D3ARB97G

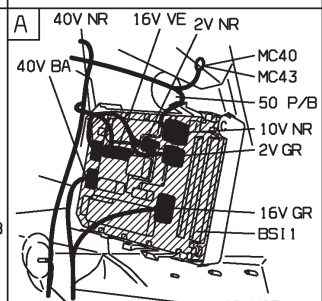
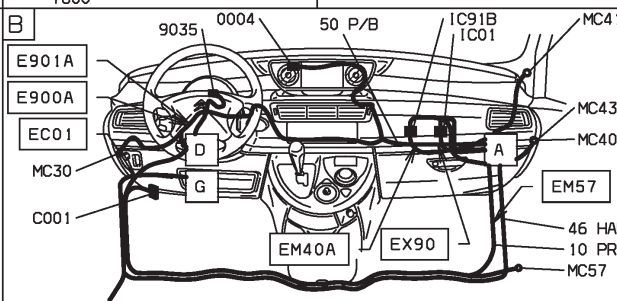
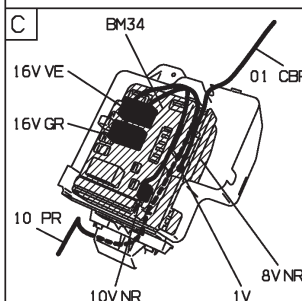
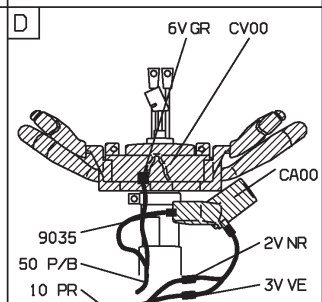
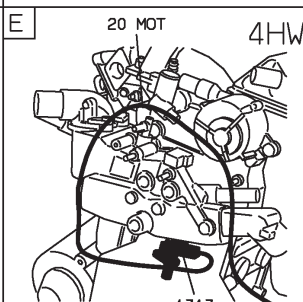
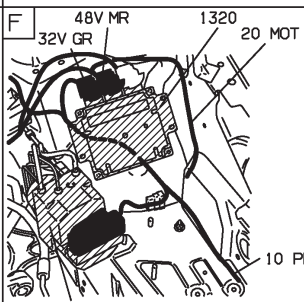
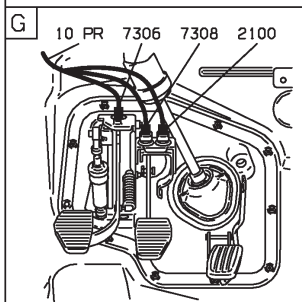
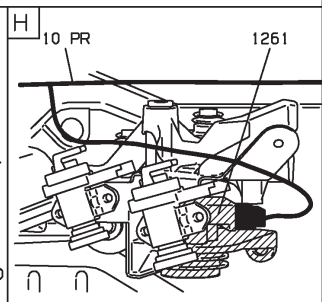
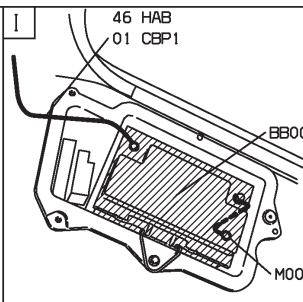
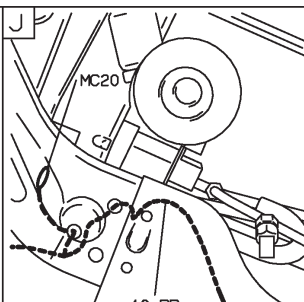
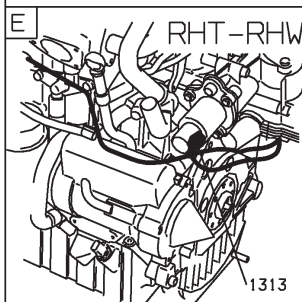
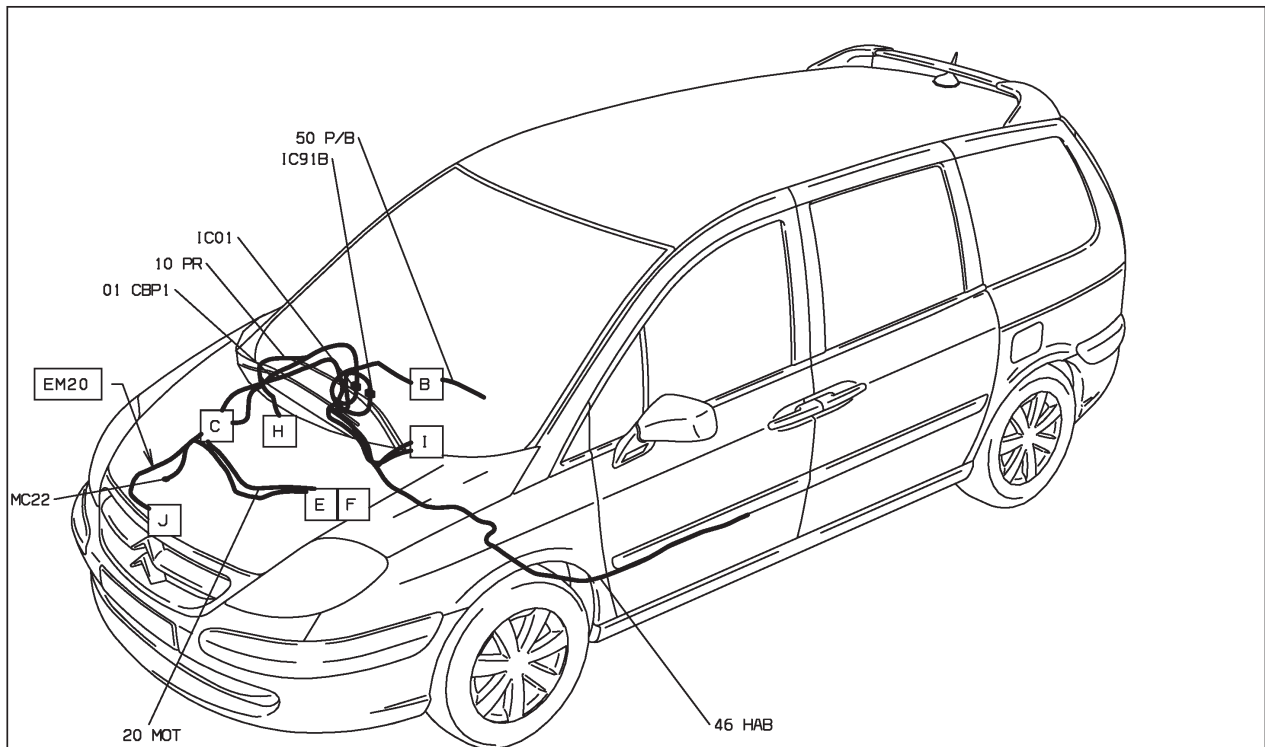

D3ARB97 I

73 : régulation de vitesse ES9J4S XFX - boîte de vitesses automatique 4HP20 - niveaux 2-3 - radiotéléphone
 HAUTE MOYENNE ET INJECTION ES9J4S ET BVA4 ET RADIO TELEPHONE ET ESSENCE SANS PLOMB ET CONDUITE A GAUCHE ET REGULATION
 VITESSE DEPUIS OPR 09520 OU
 SUPERIEURE MOYENNE ET INJECTION ES9J4S ET BVA4 ET RADIO TELEPHONE ET ESSENCE SANS PLOMB ET CONDUITE A GAUCHE ET REGULA-
 TION VITESSE DEPUIS OPR 09520

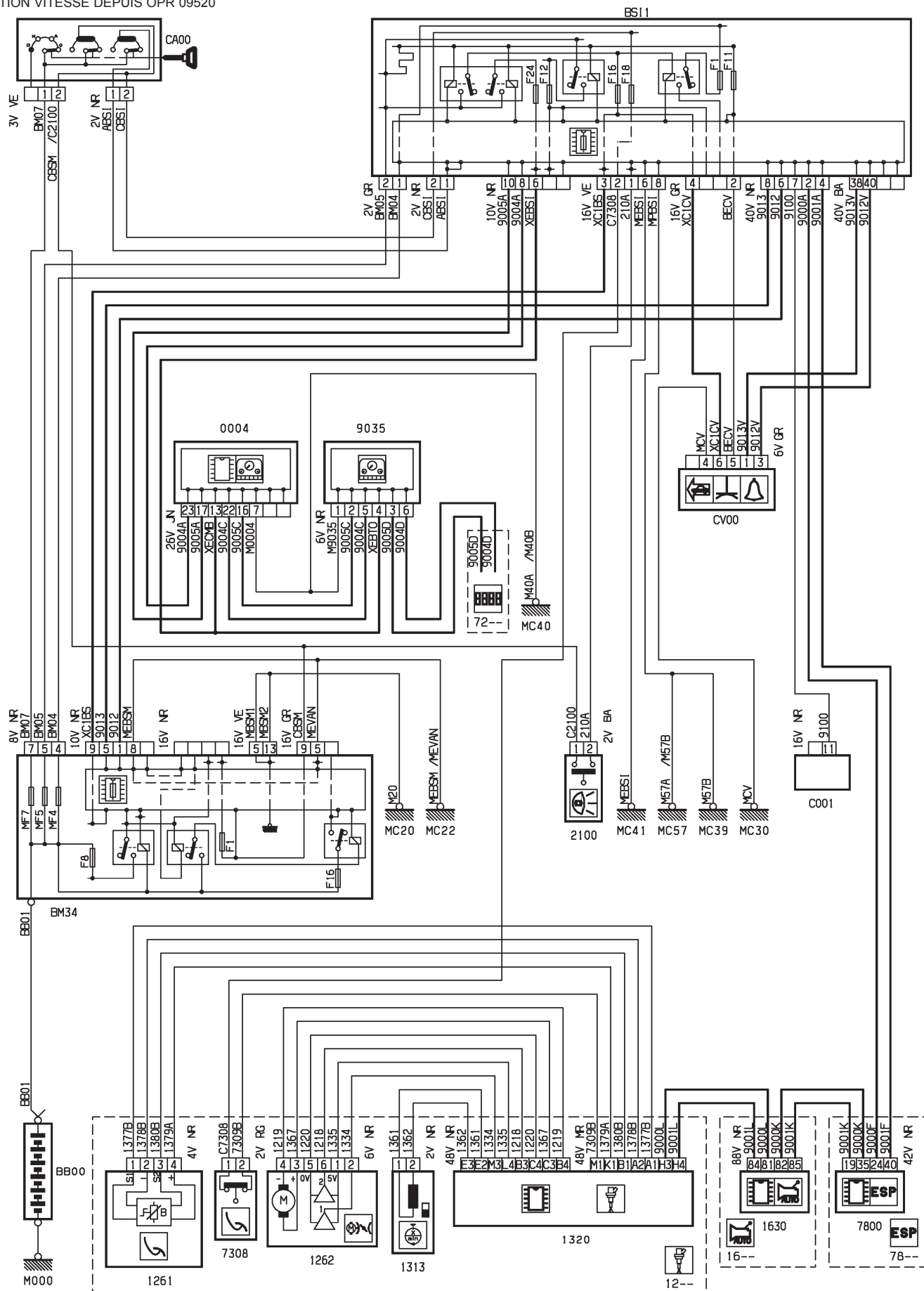

D3ARB98R



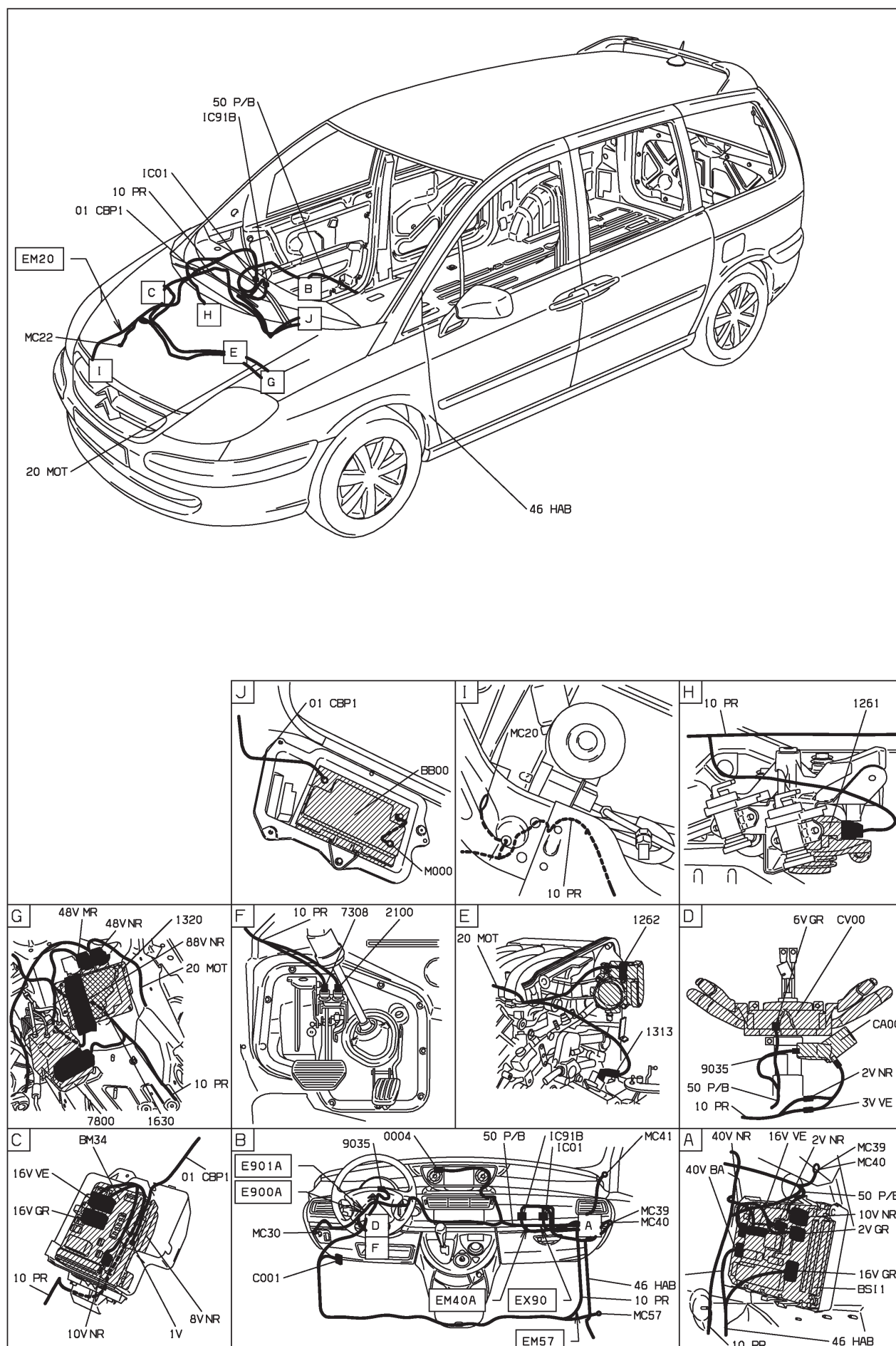

D3ARB98 I

73 : régulation de vitesse EW10J4 RFN papillon motorisé - boîte de vitesses manuelle - niveaux 2-3 - avec contrôle de stabilité - radiotéléphone

INJECTION EW10J4 ET ESSENCE SANS PLOMB ET BOITIER PAPILLON MOTORISE (ADMISSION AIR MOTEUR) ET BVM5 ET REGULATION VITESSE ET HAUTE MOYENNE ET AVEC SYSTEME ESP ET RADIO TELEPHONE ET CONDUITE A GAUCHE DEPUIS OPR 09730 OU INJECTION EW10J4 ET ESSENCE SANS PLOMB ET BOITIER PAPILLON MOTORISE (ADMISSION AIR MOTEUR) ET BVM5 ET REGULATION VITESSE ET MOYENNE MOYENNE ET AVEC SYSTEME ESP ET RADIO TELEPHONE ET CONDUITE A GAUCHE DEPUIS OPR 09730

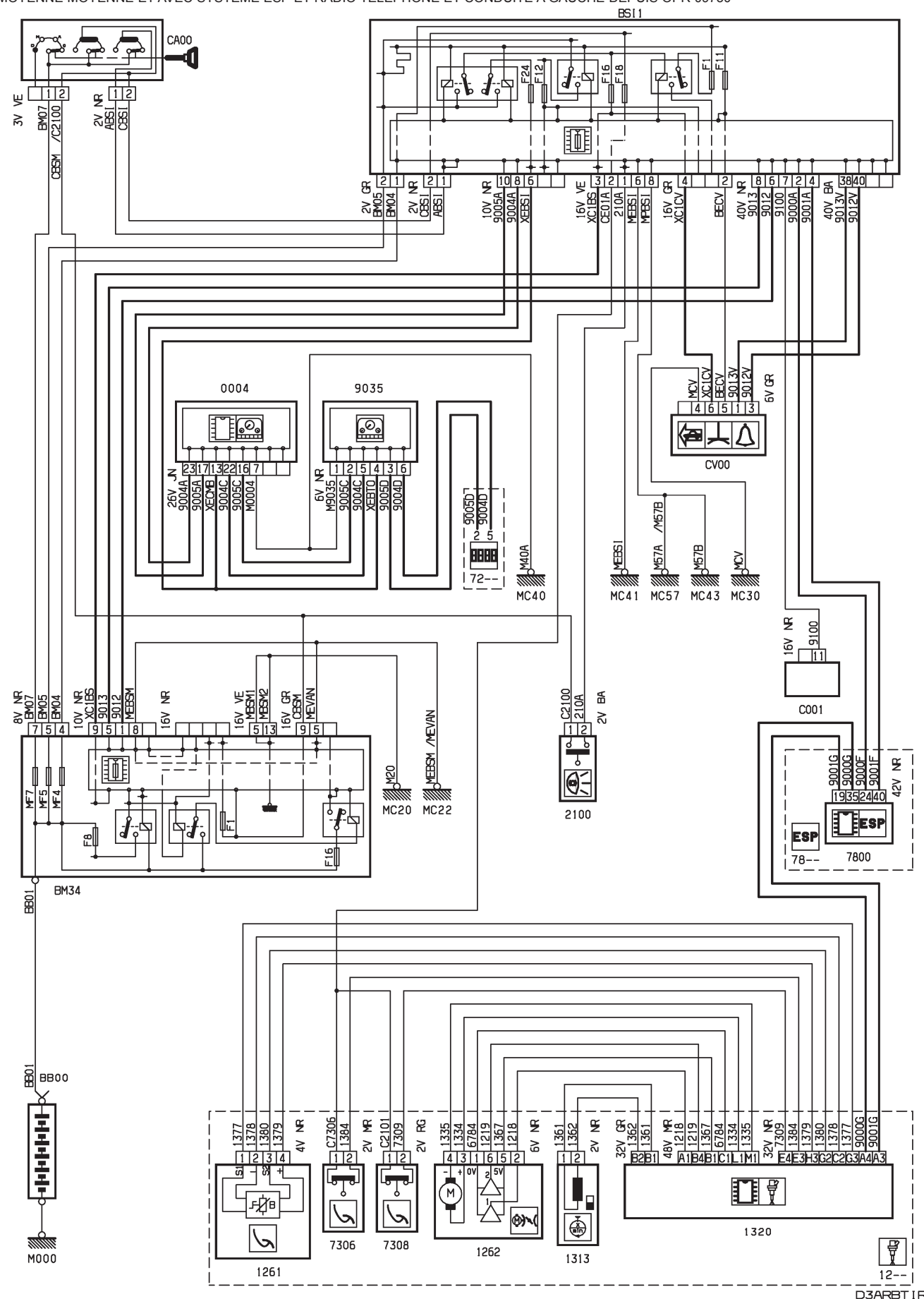

D3ARBTIR

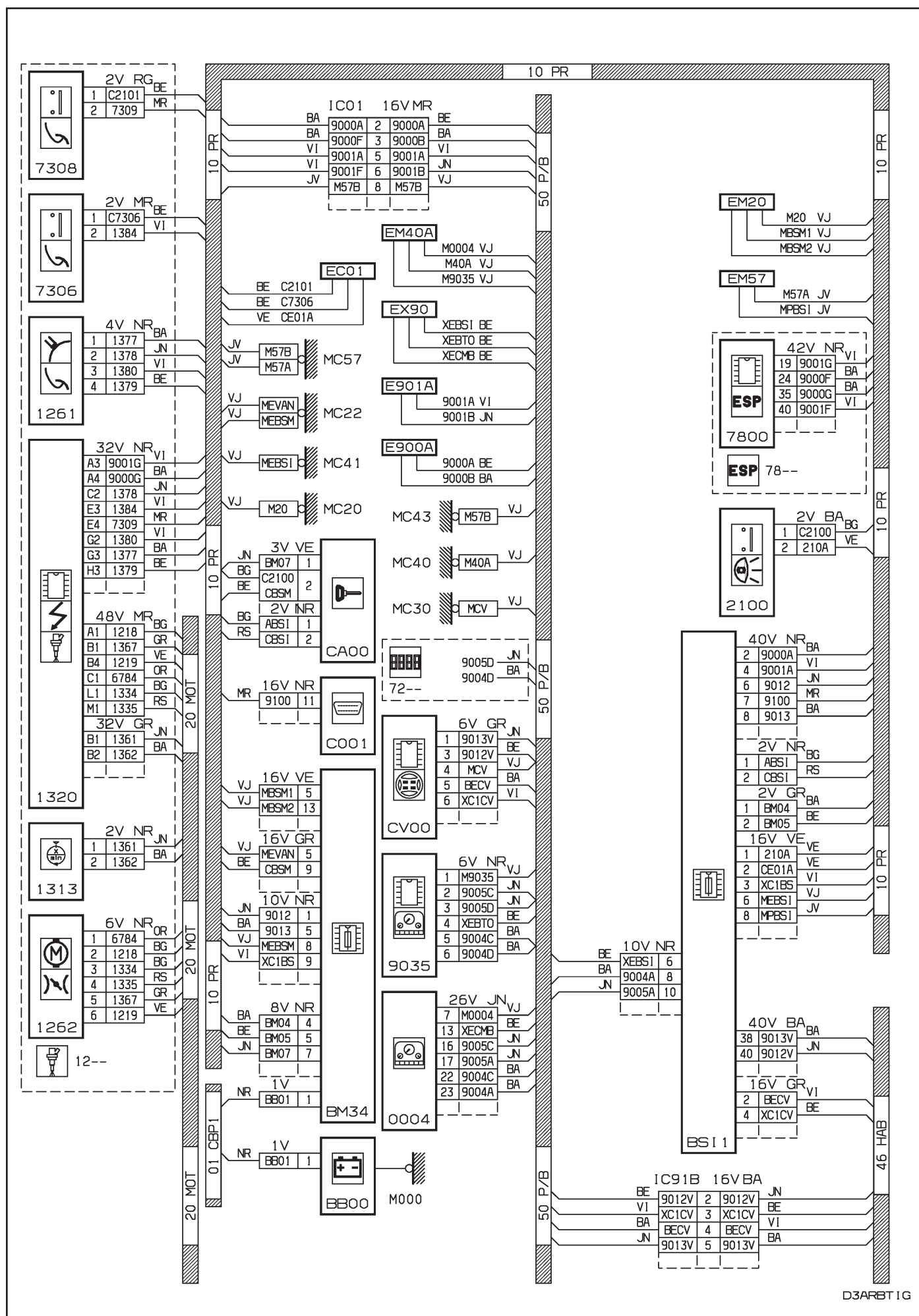

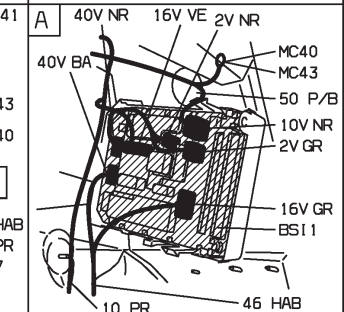
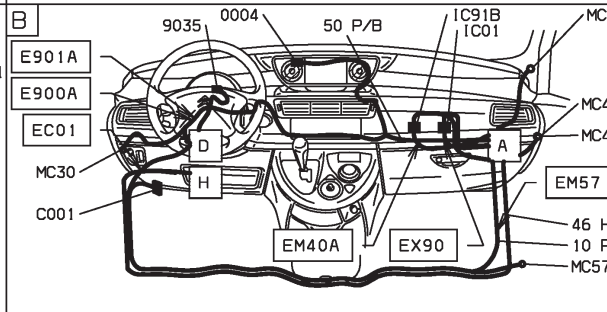
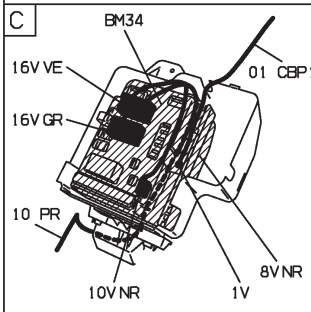
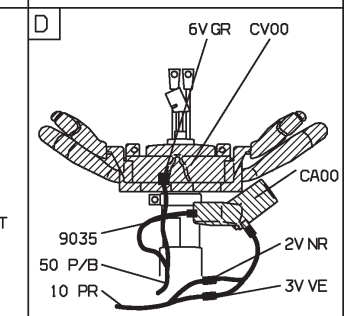
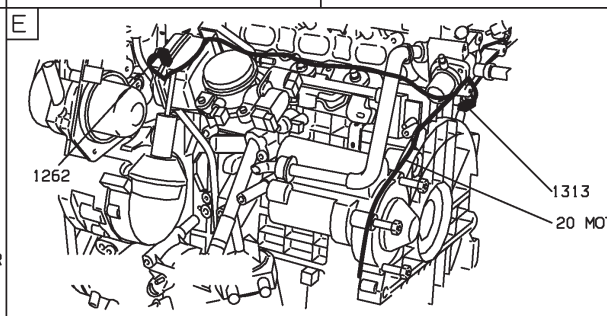
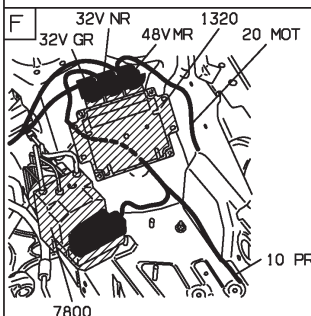
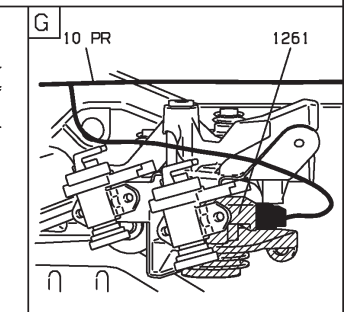
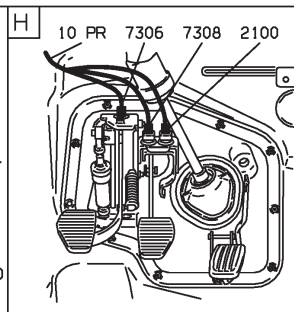
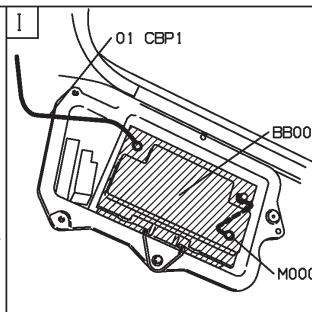
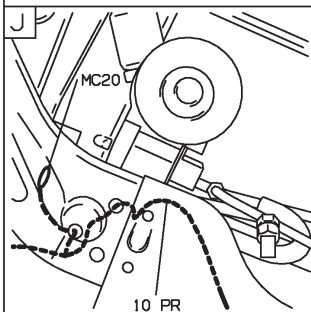
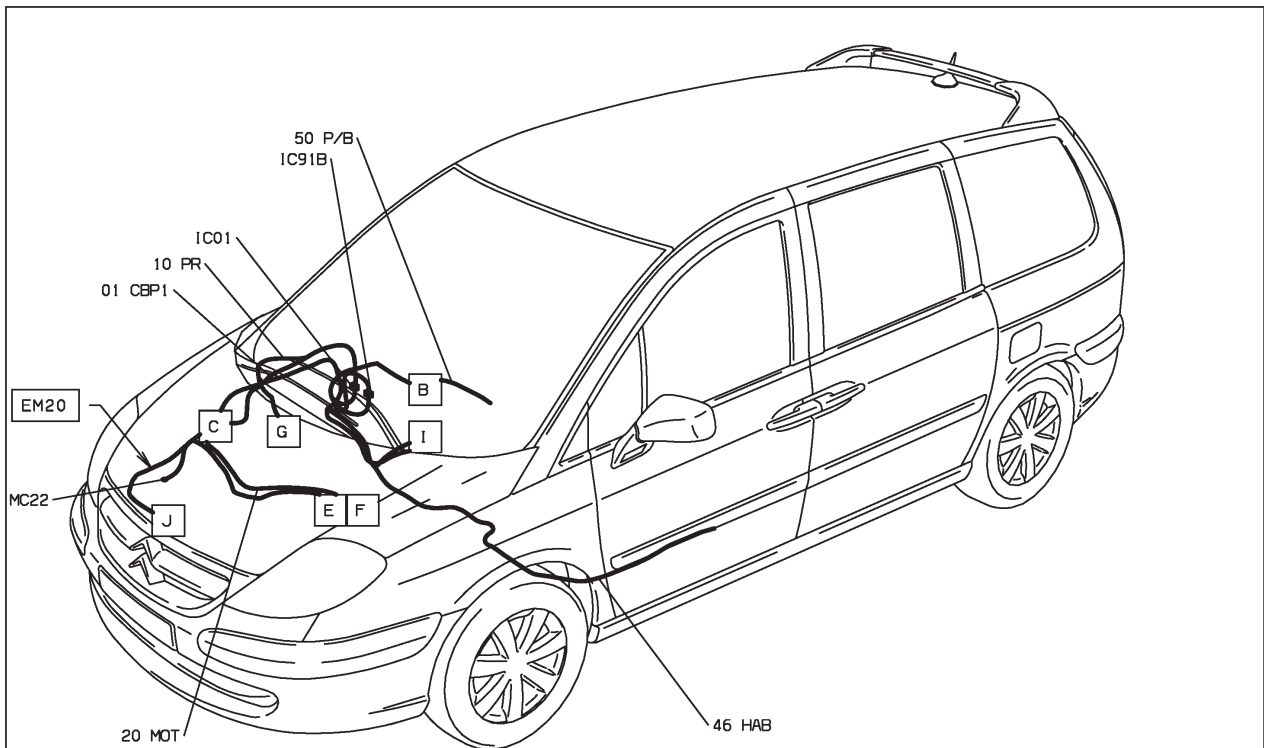

D3ARBT I I

73 : régulation de vitesse EW10J4 RFN papillon motorisé - boîte de vitesses automatique AL4 - niveaux 2-3 - avec contrôle de stabilité - radiotéléphone

INJECTION EW10J4 ET ESSENCE SANS PLOMB ET BOITIER PAPILLON MOTORISE (ADMISSION AIR MOTEUR) ET BVA AL4 ET HAUTE MOYENNE ET AVEC SYSTEME ESP ET RADIO TELEPHONE ET REGULATION VITESSE ET CONDUITE A GAUCHE DEPUIS OPR 09730 OU INJECTION EW10J4 ET ESSENCE SANS PLOMB ET BOITIER PAPILLON MOTORISE (ADMISSION AIR MOTEUR) ET BVA AL4 ET SUPERIEURE MOYENNE ET AVEC SYSTEME ESP ET RADIO TELEPHONE ET REGULATION VITESSE ET CONDUITE A GAUCHE DEPUIS OPR 09730

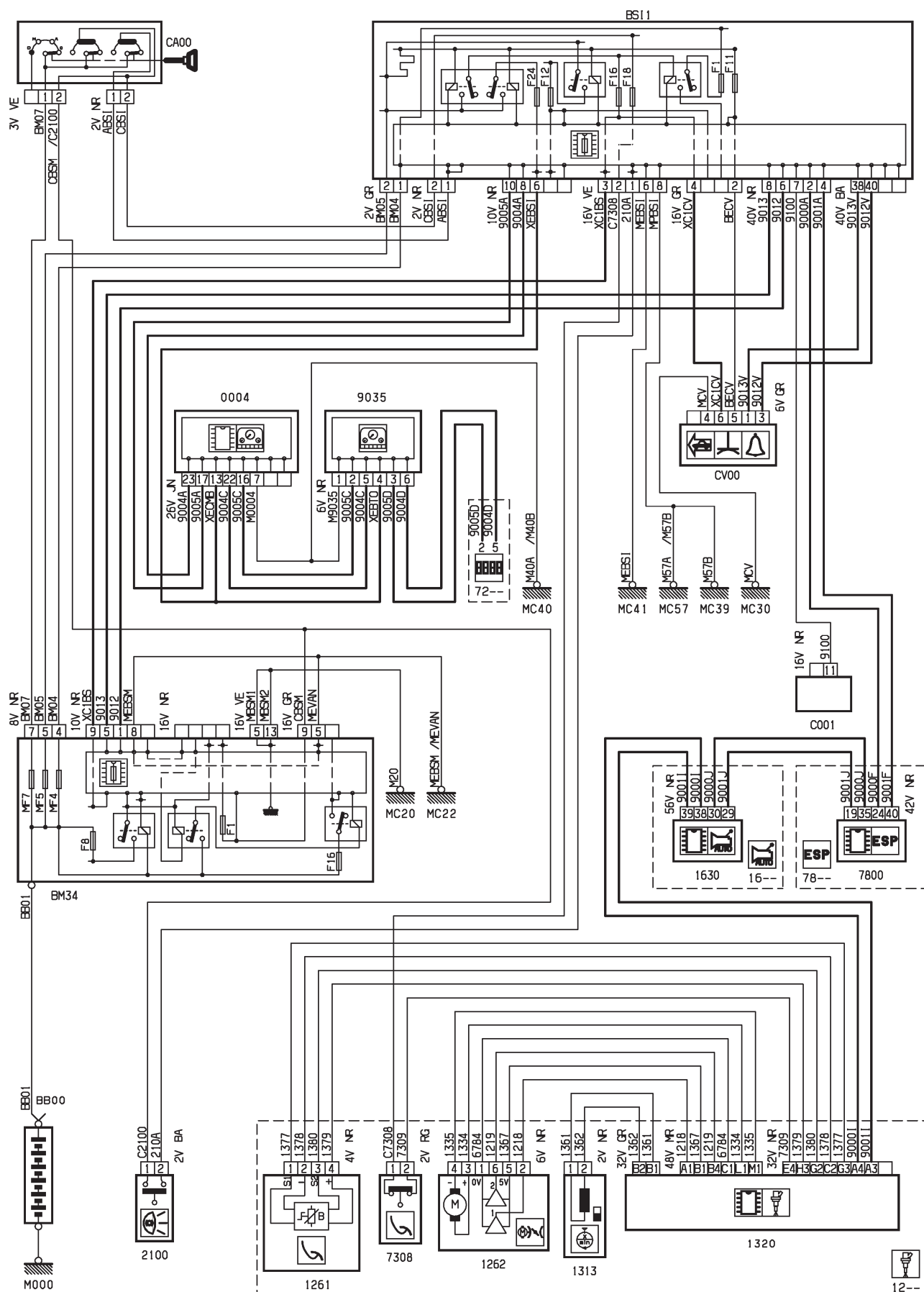

D3ARB.TJR

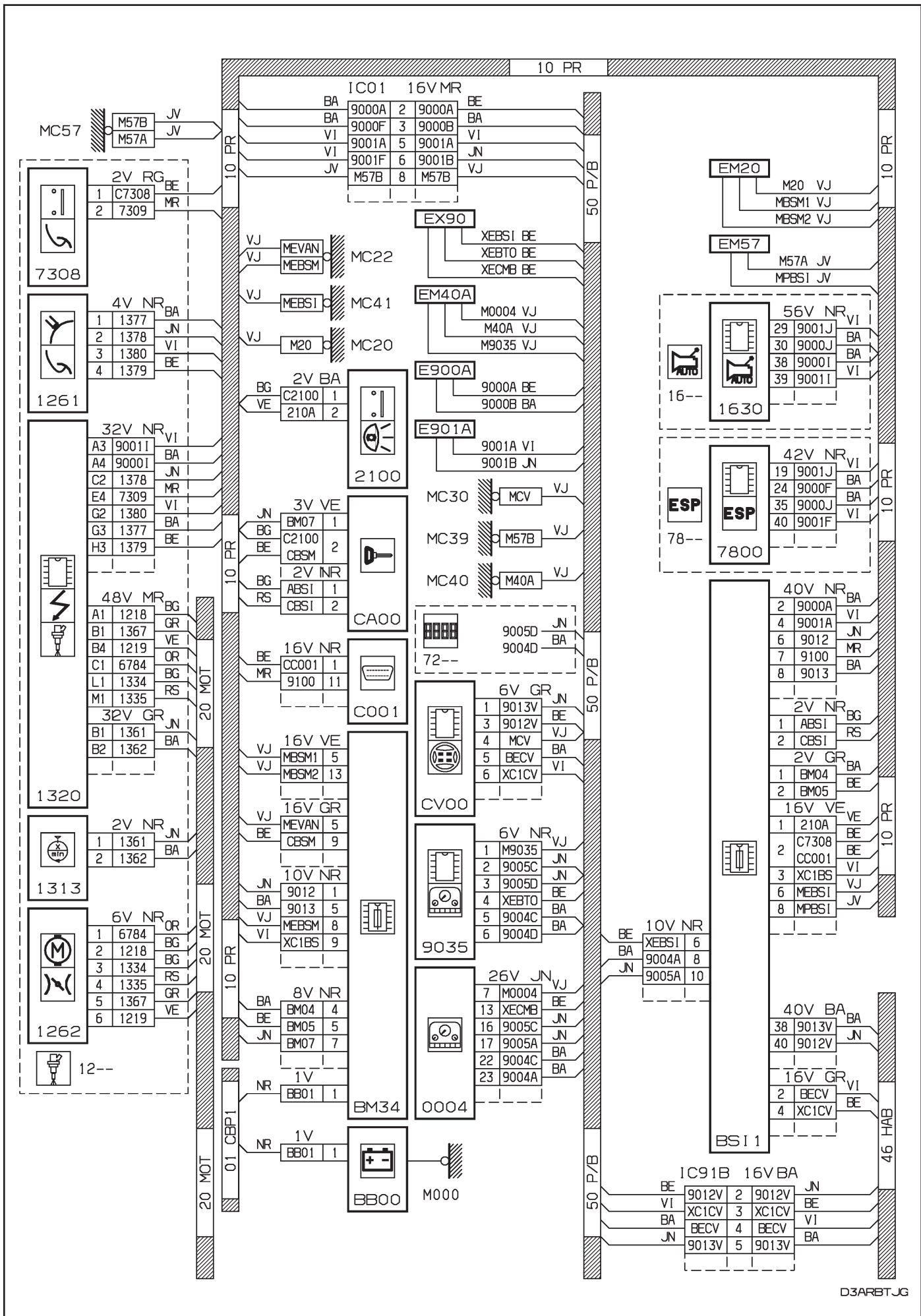

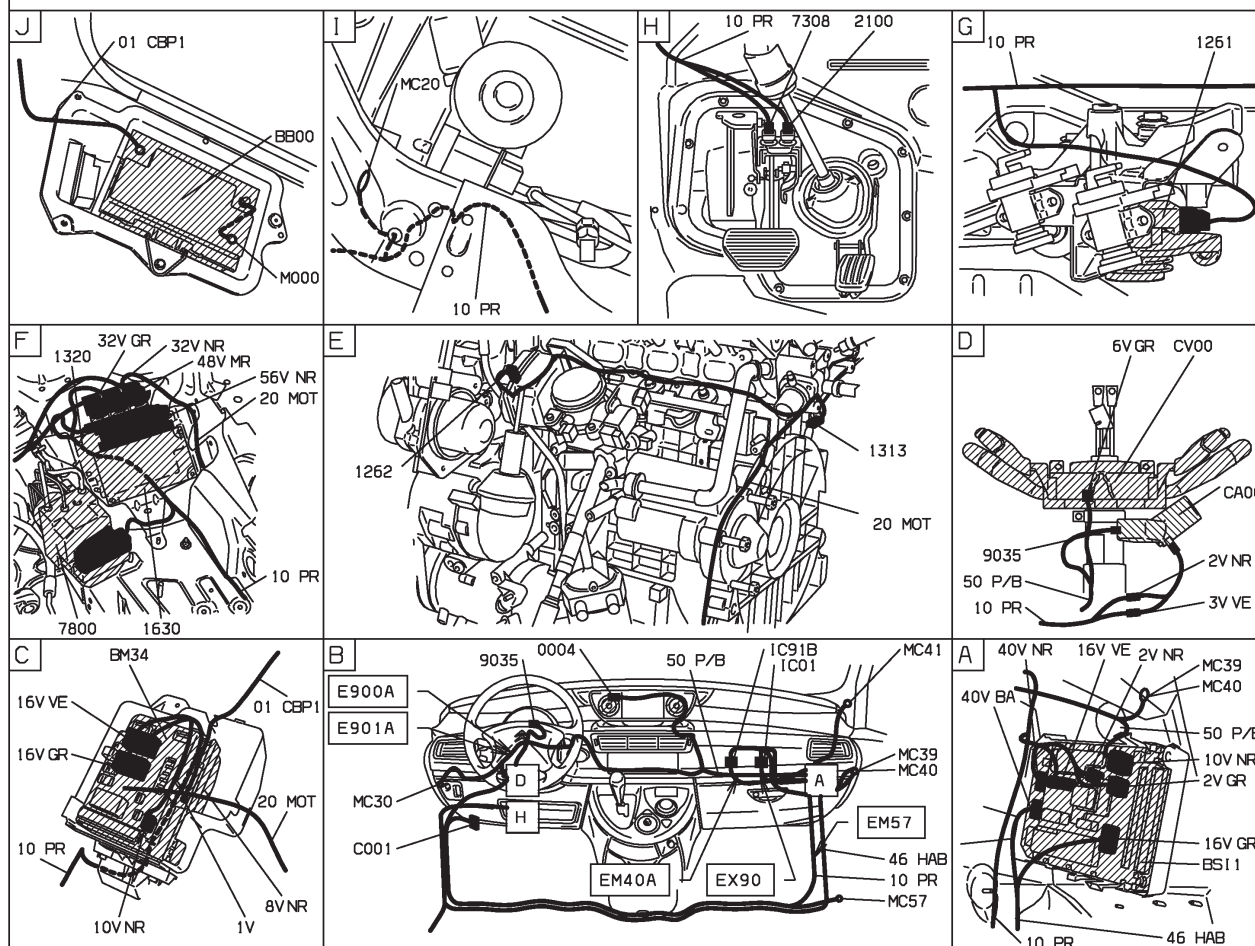
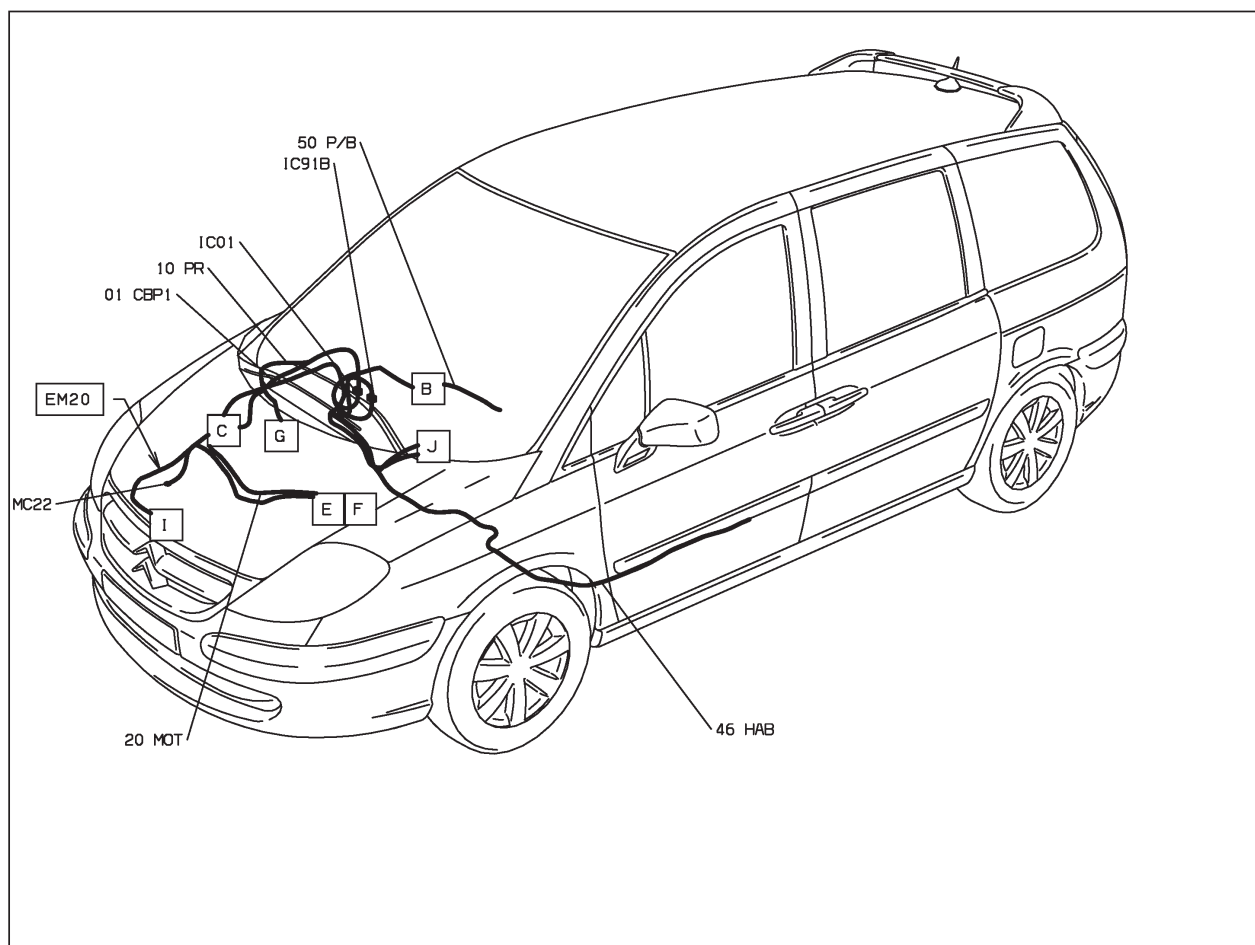

D3ARB7J1

73 : régulation de vitesse EW12J4 3FZ - boîte de vitesses manuelle - niveaux 2-3 - radiotéléphone

REGULATION VITESSE ET INJECTION EW12J4 ET ESSENCE SANS PLOMB ET HAUTE MOYENNE ET RADIO TELEPHONE ET BVM5 ET CONDUITE A GAUCHE DEPUIS OPR 09730 OU

REGULATION VITESSE ET INJECTION EW12J4 ET ESSENCE SANS PLOMB ET SUPERIEURE MOYENNE ET RADIO TELEPHONE ET BVM5 ET CONDUITE A GAUCHE DEPUIS OPR 09730

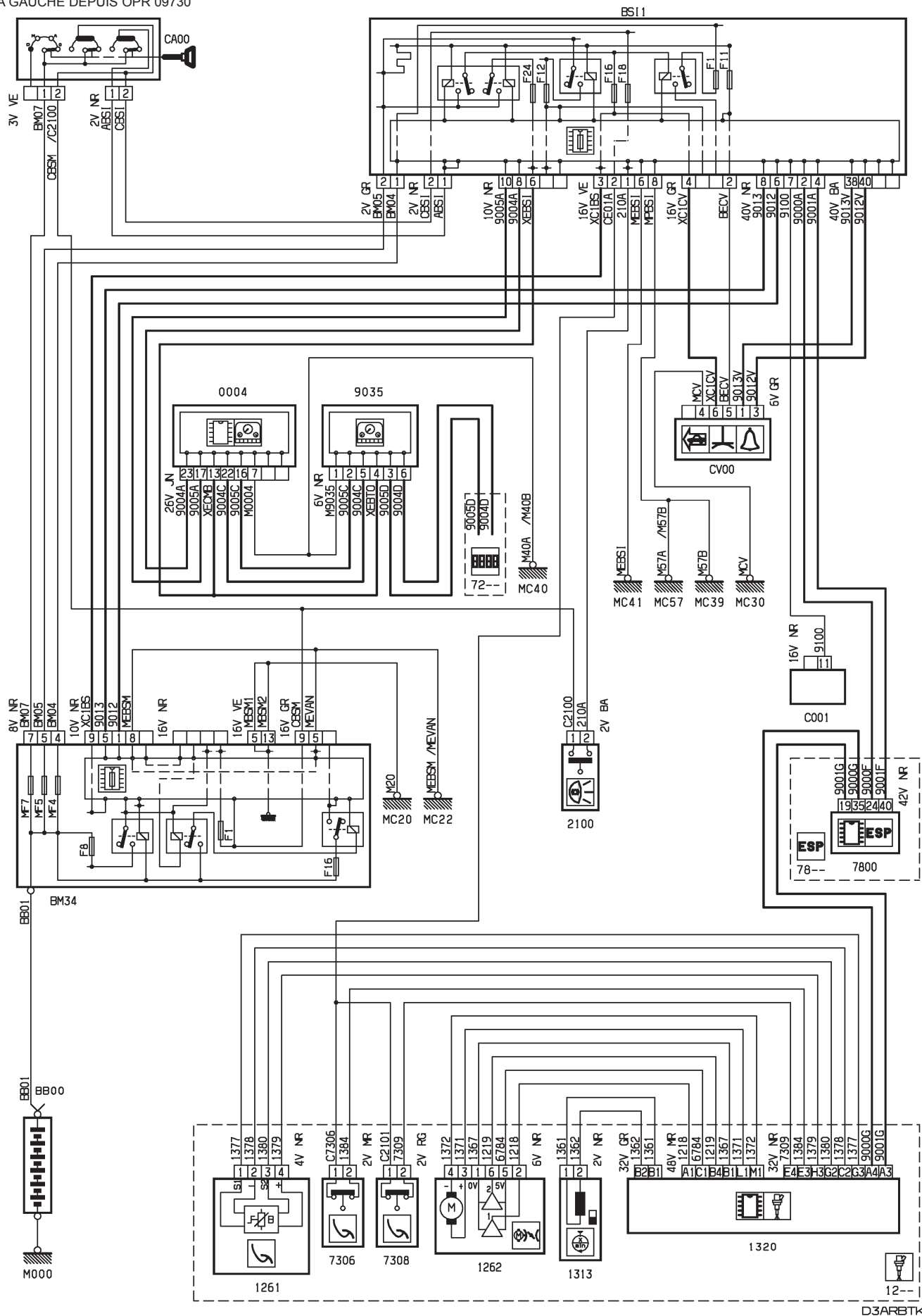

D3ARBTKR

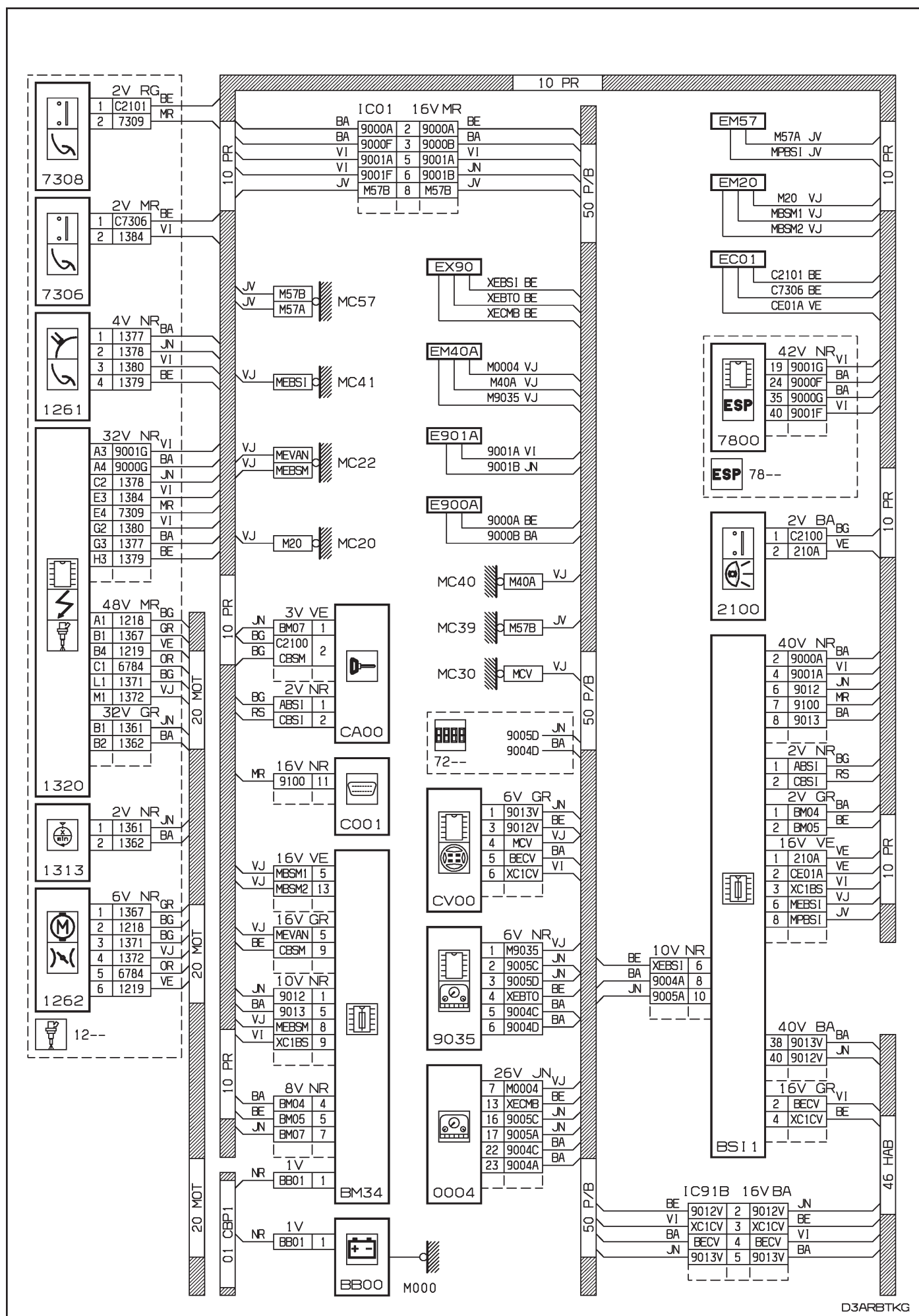

D3ARBTKG

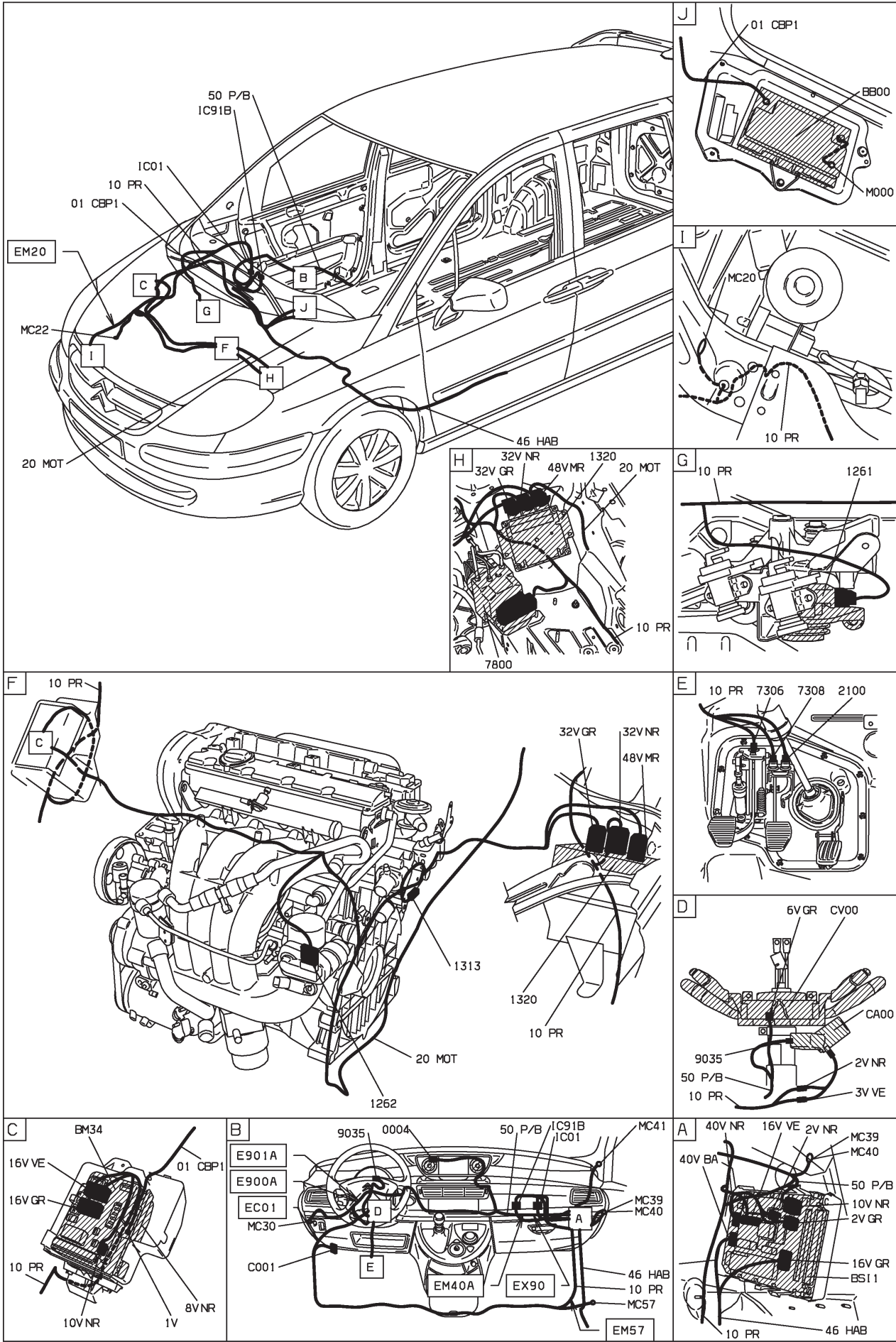

D3ARBTK I

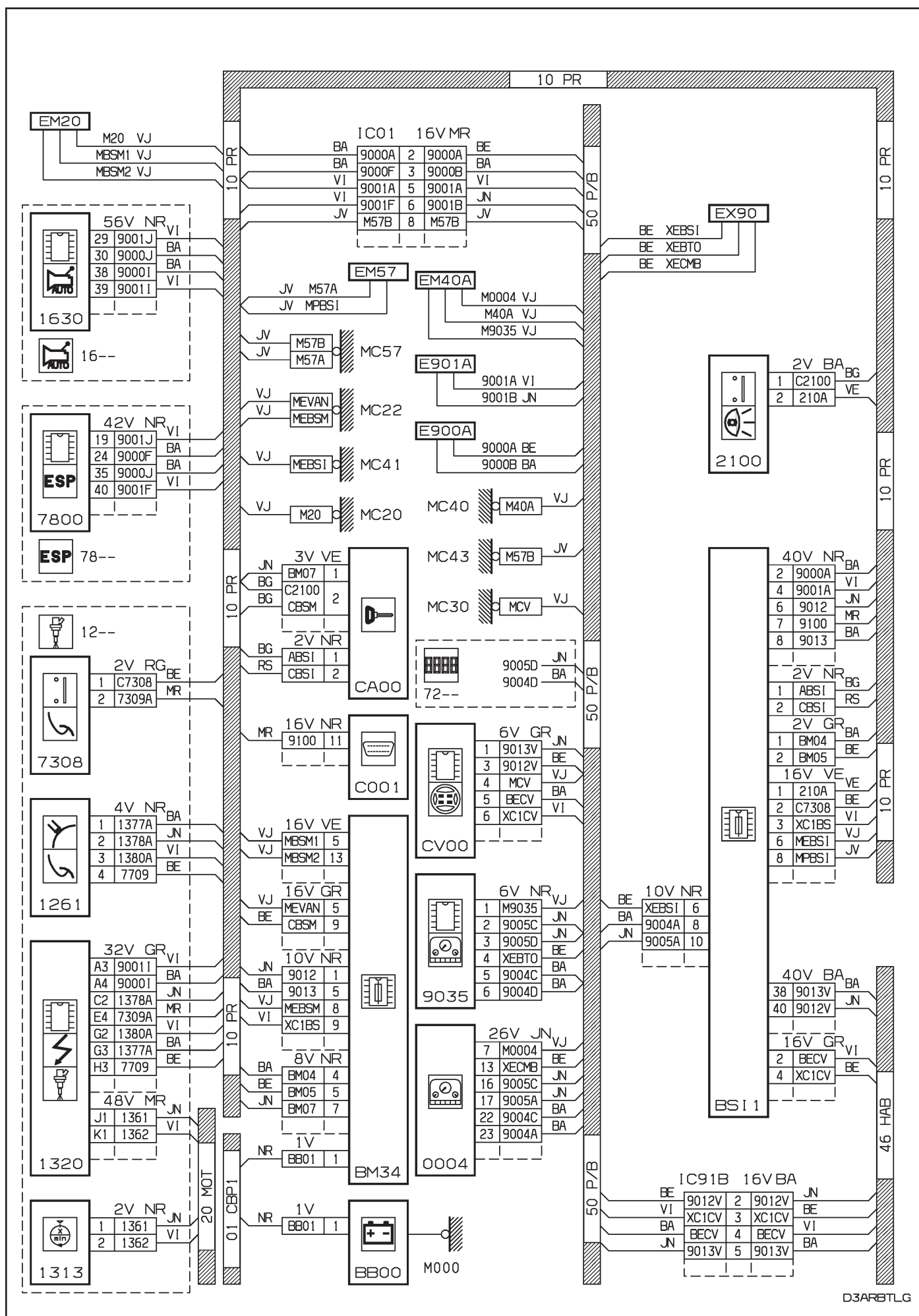

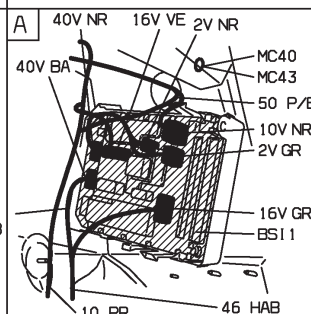
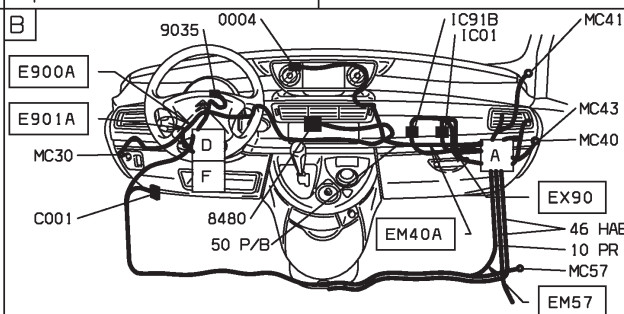
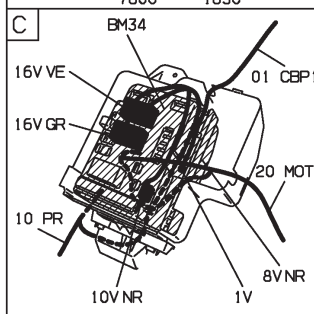
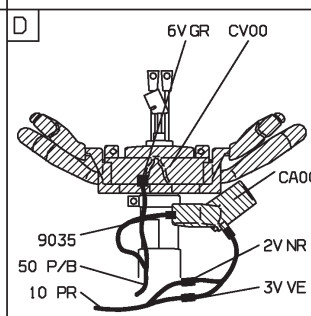
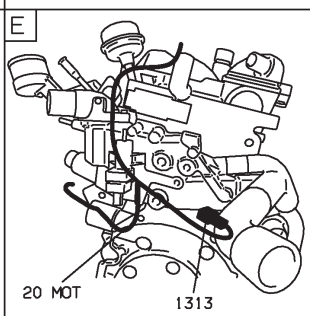
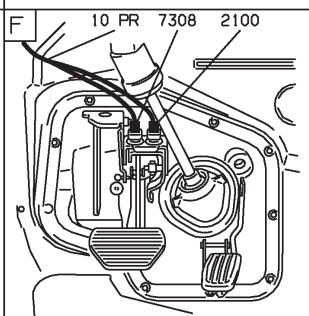
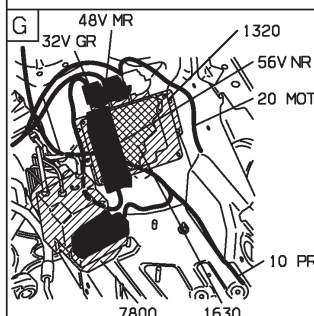
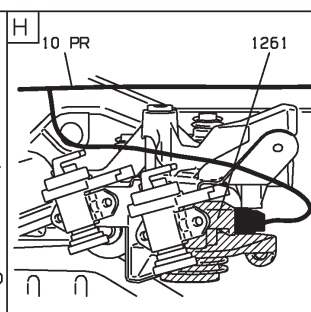
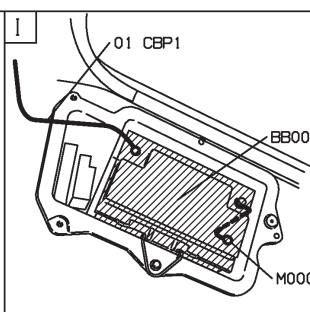
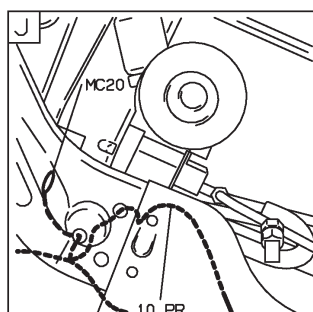
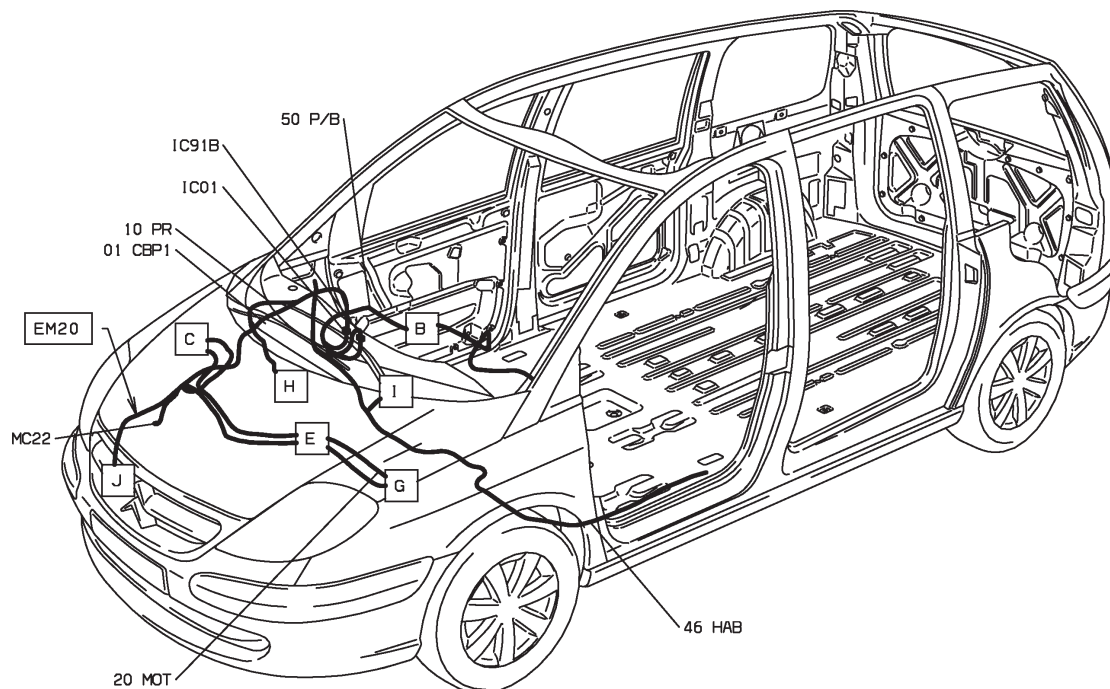

D3ARBTL1

73 : régulation de vitesse DW10ATED4 RHT-RHW - boîte de vitesses automatique AL4 - niveaux 2-3 - avec contrôle de stabilité - radiotéléphone

DIESEL TURBO DW10ATED4 SANS FAP ET GAZOLE ET BVA AL4 ET HAUTE MOYENNE ET AVEC SYSTEME ESP ET RADIO TELEPHONE ET CONDUITE A GAUCHE DEPUIS OPR 09884 OU

DIESEL TURBO DW10ATED4 SANS FAP ET GAZOLE ET BVA AL4 ET SUPERIEURE MOYENNE ET AVEC SYSTEME ESP ET RADIO TELEPHONE ET CONDUITE A GAUCHE DEPUIS OPR 09884 OU

DIESEL TURBO DW10ATED4 FAP ET GAZOLE ET BVA AL4 ET HAUTE MOYENNE ET AVEC SYSTEME ESP ET RADIO TELEPHONE ET CONDUITE A GAUCHE DEPUIS OPR 09884 OU

DIESEL TURBO DW10ATED4 FAP ET GAZOLE ET BVA AL4 ET SUPERIEURE MOYENNE ET AVEC SYSTEME ESP ET RADIO TELEPHONE ET CONDUITE A GAUCHE DEPUIS OPR 09884

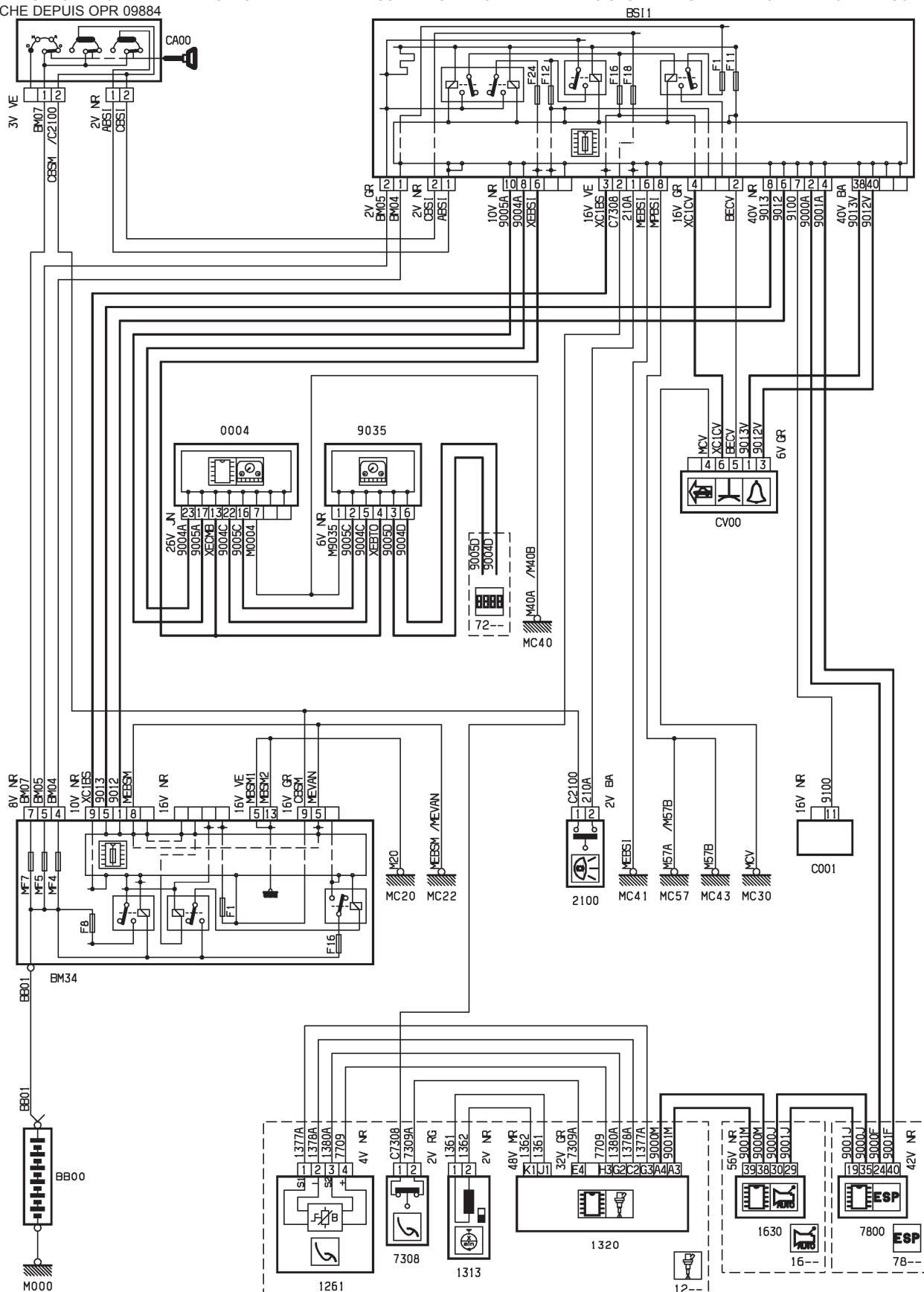

D3ARCT9R

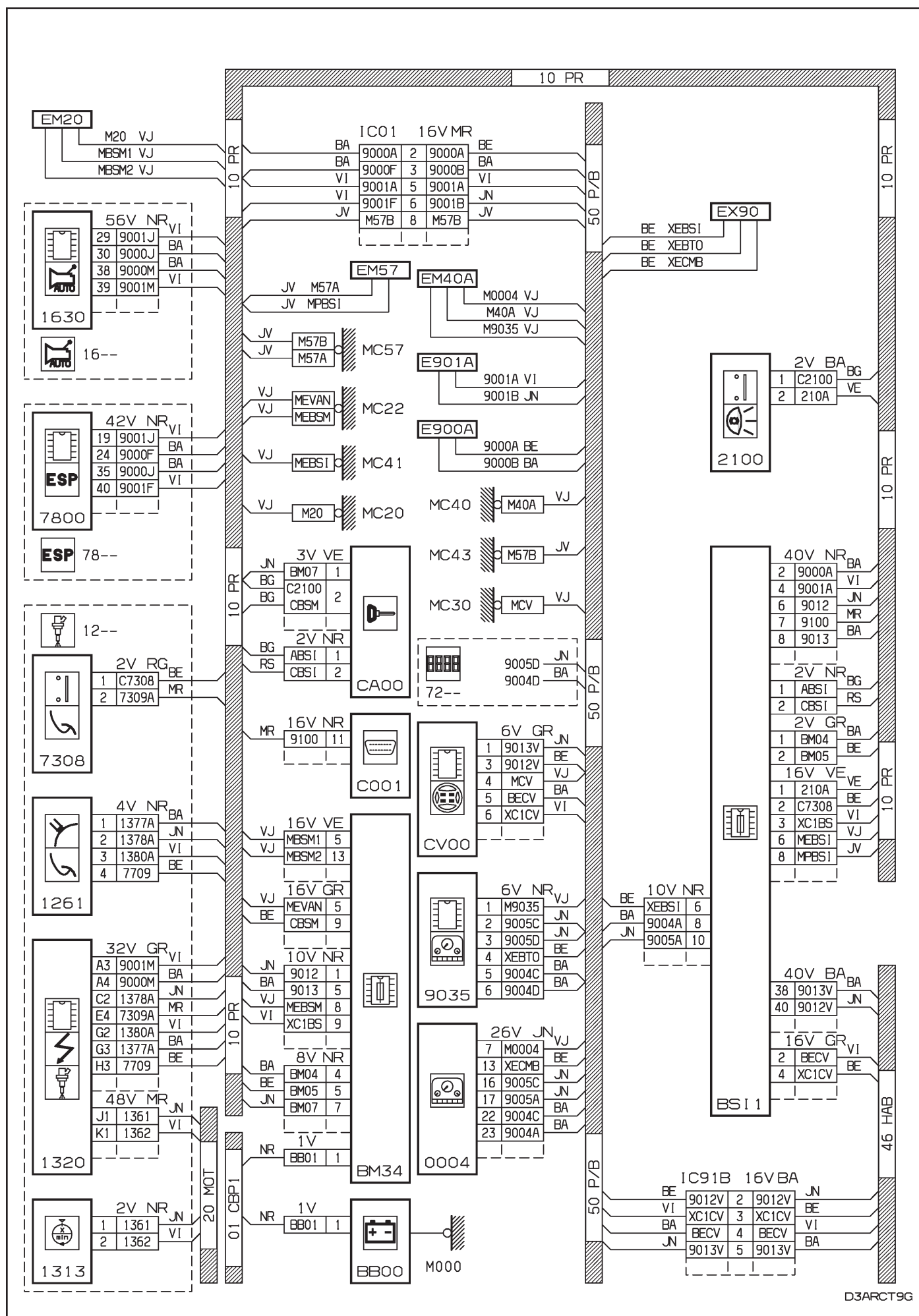

D3ARCT9G

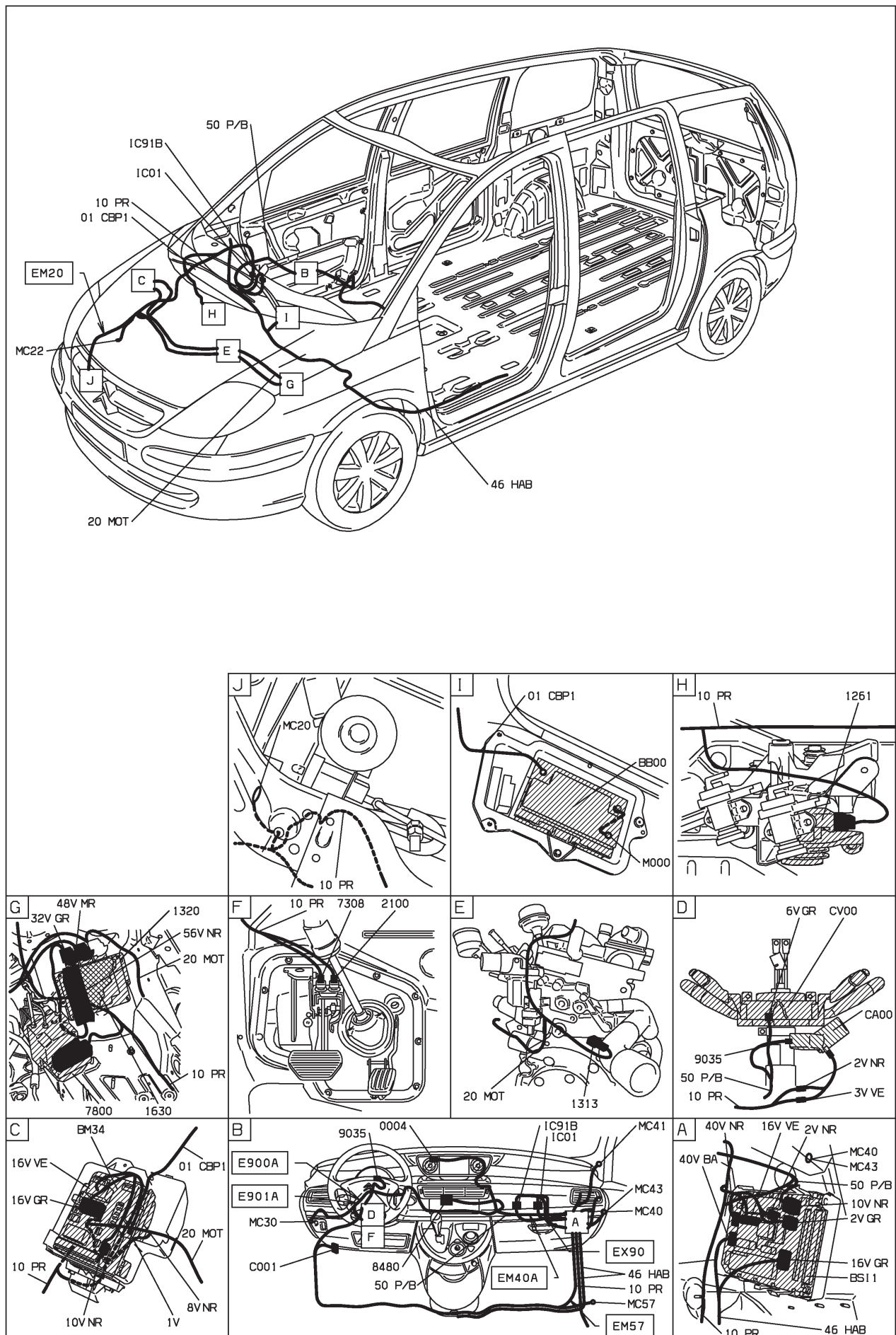

D3ARCT91

75 : aide au stationnement - boîte de vitesses manuelle

BVM5 ET CONDUITE A GAUCHE ET DETECTEUR OBSTACLE DEPUIS OPR 09276

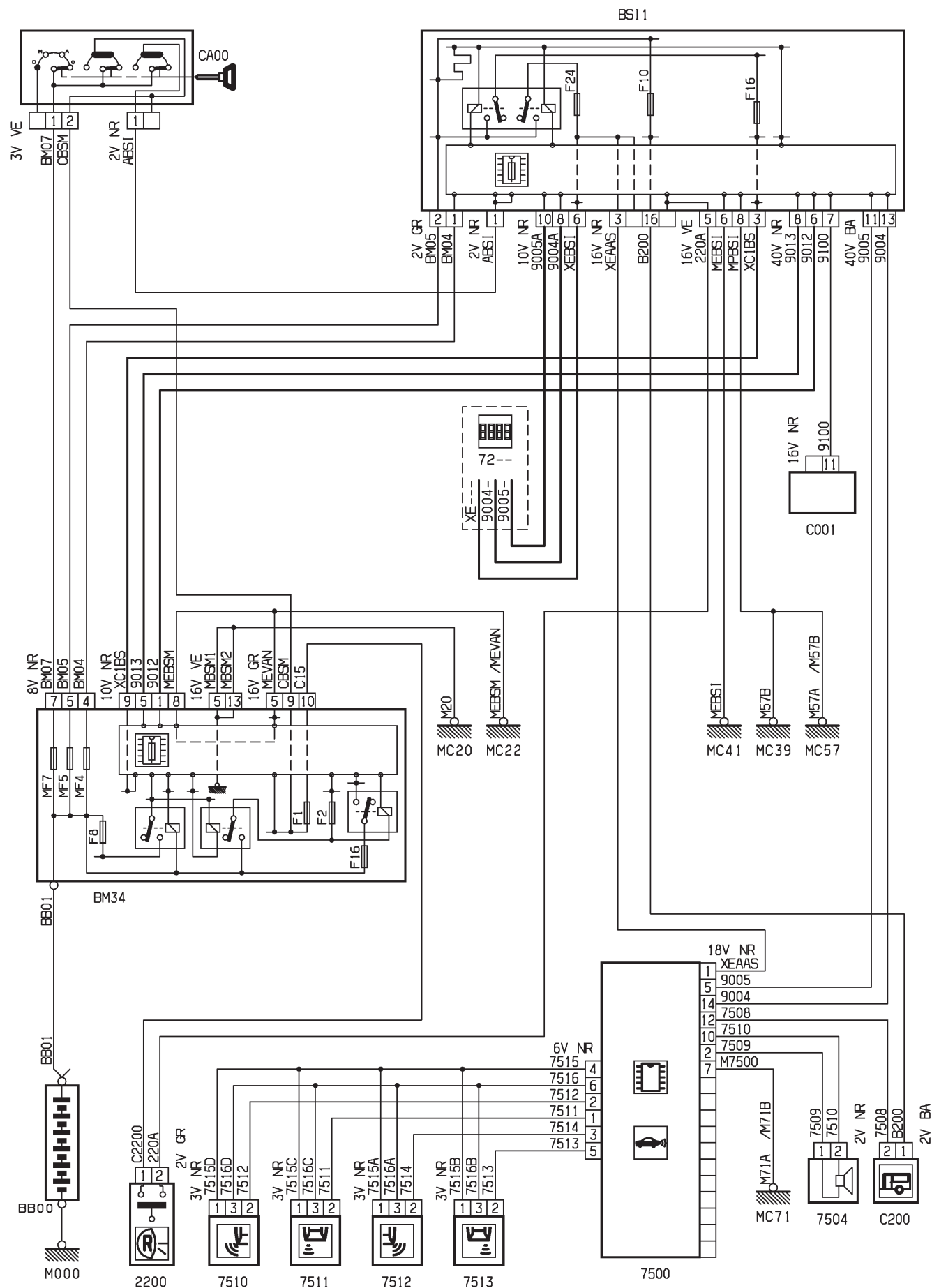

D3AR84DR

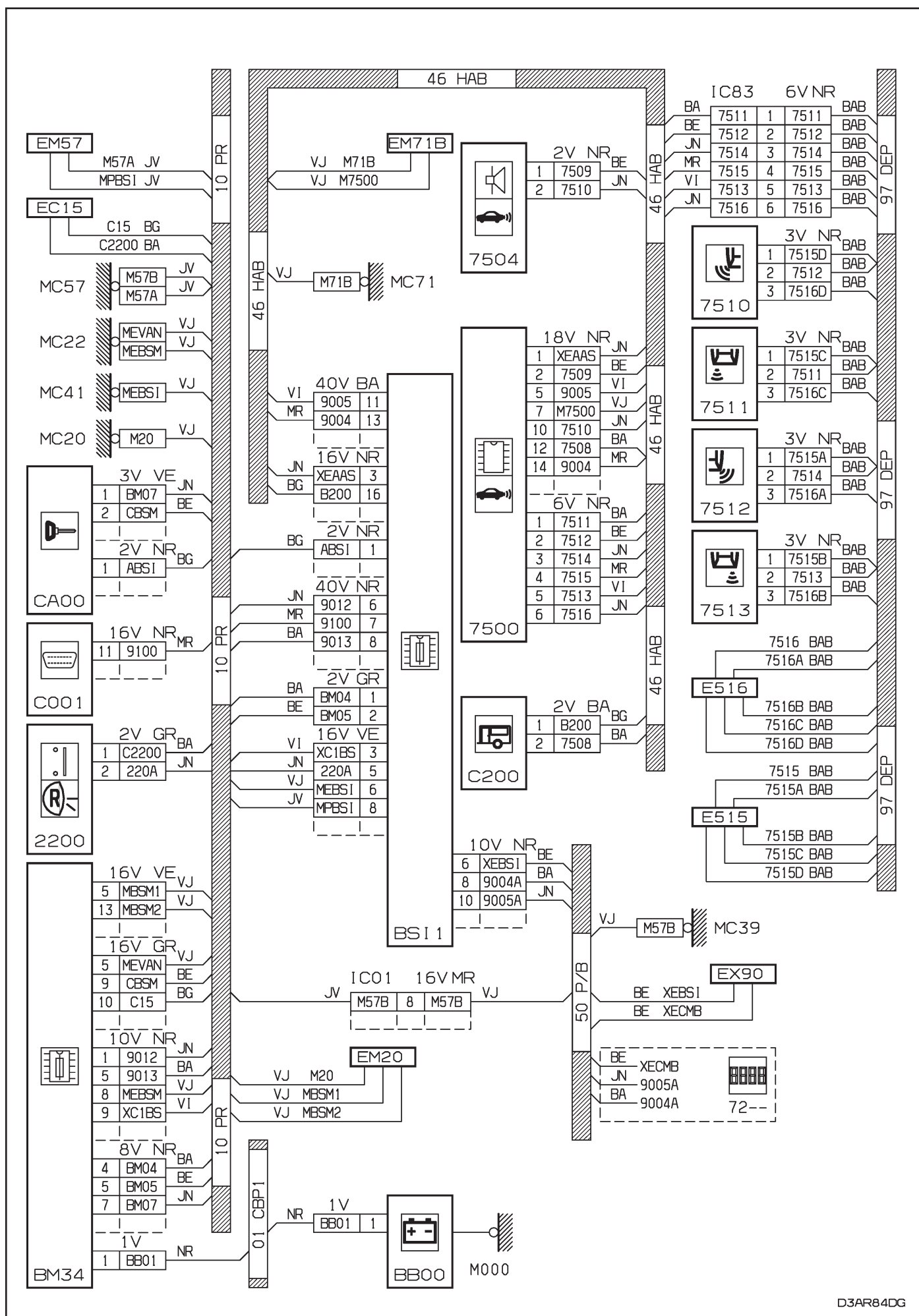

D3AR84DG

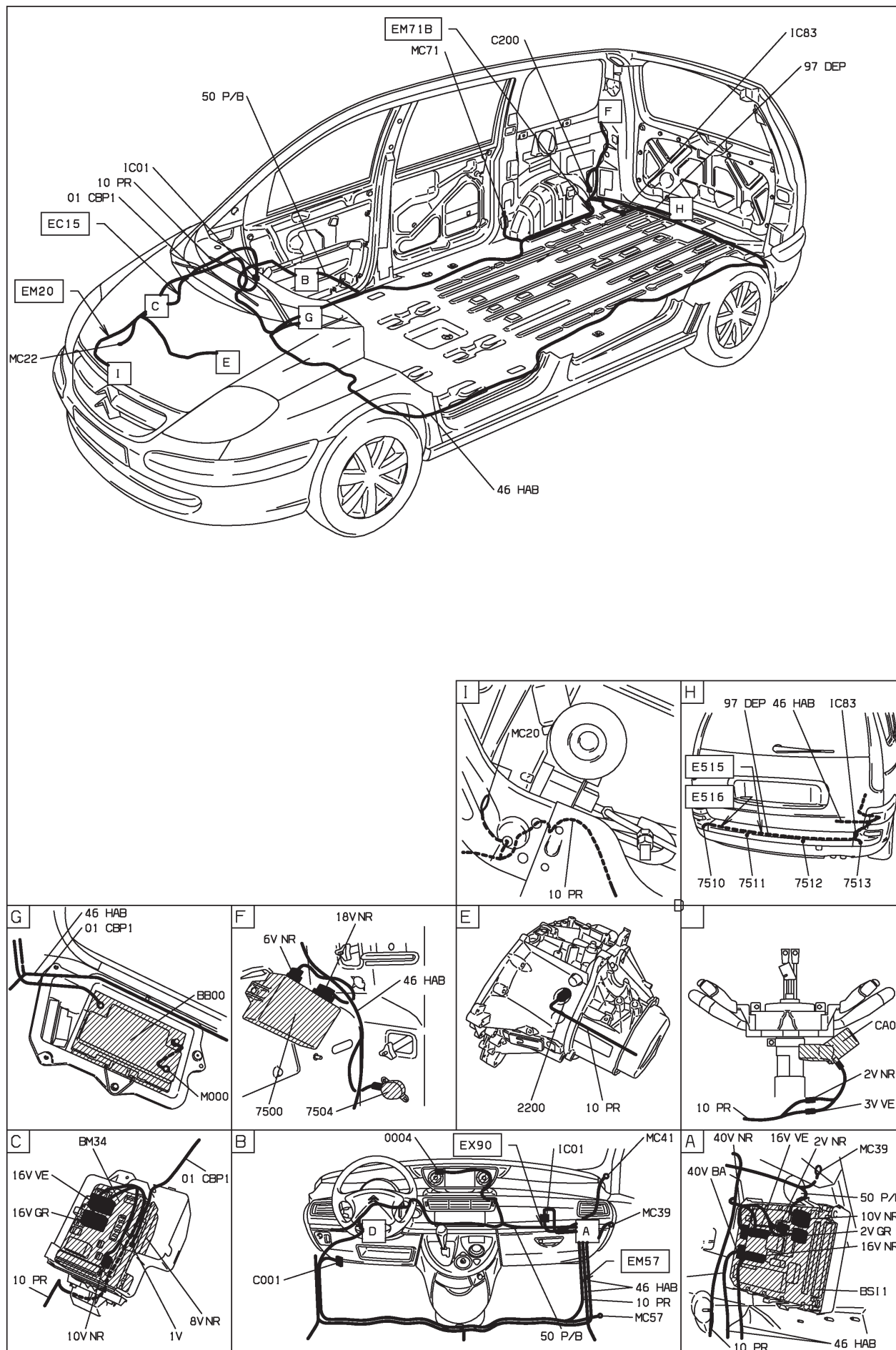

D3AR84DI



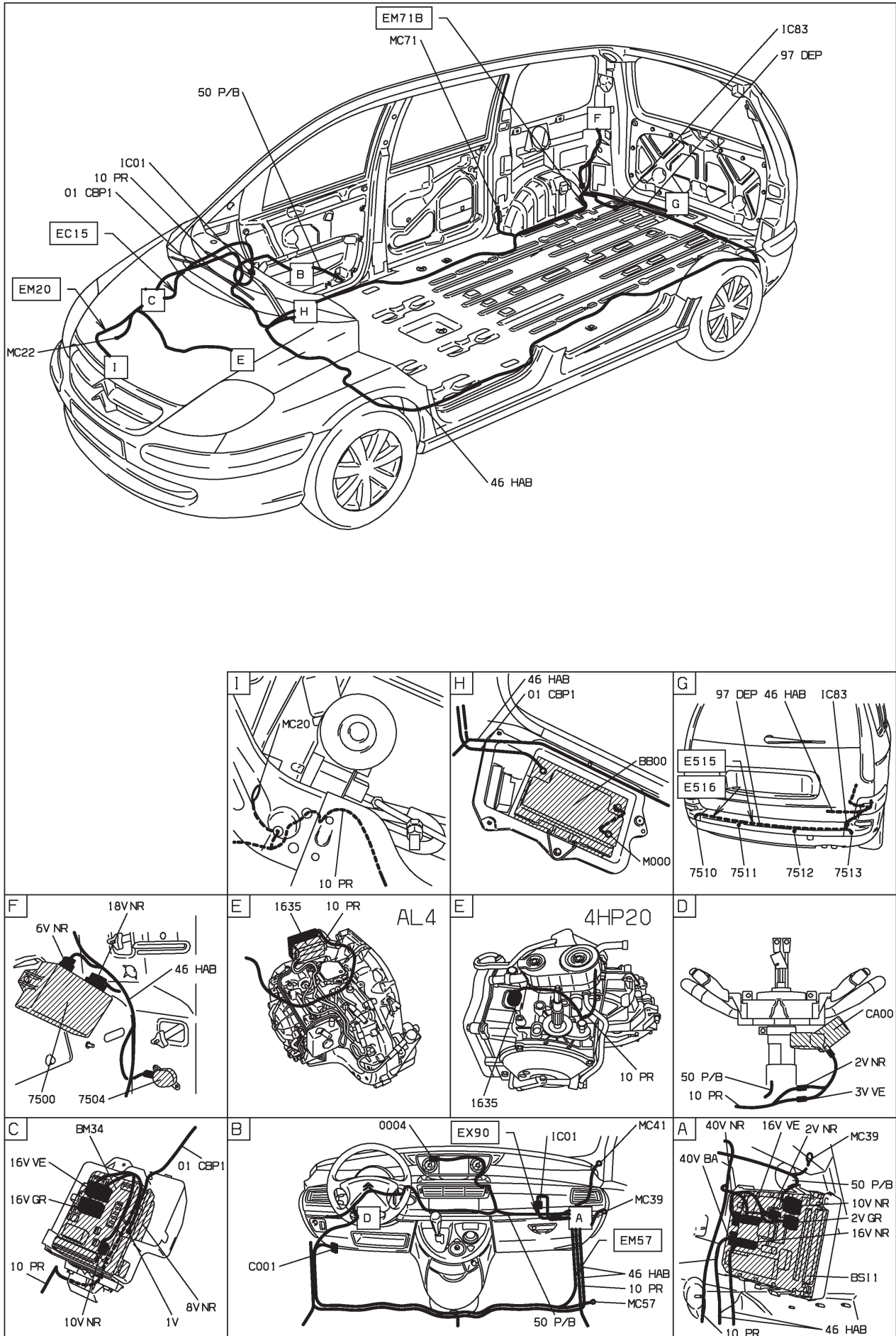

D3AR84E1

75 : aide au stationnement - boîte de vitesses manuelle
BVM5 ET CONDUITE A GAUCHE DEPUIS OPR 09520

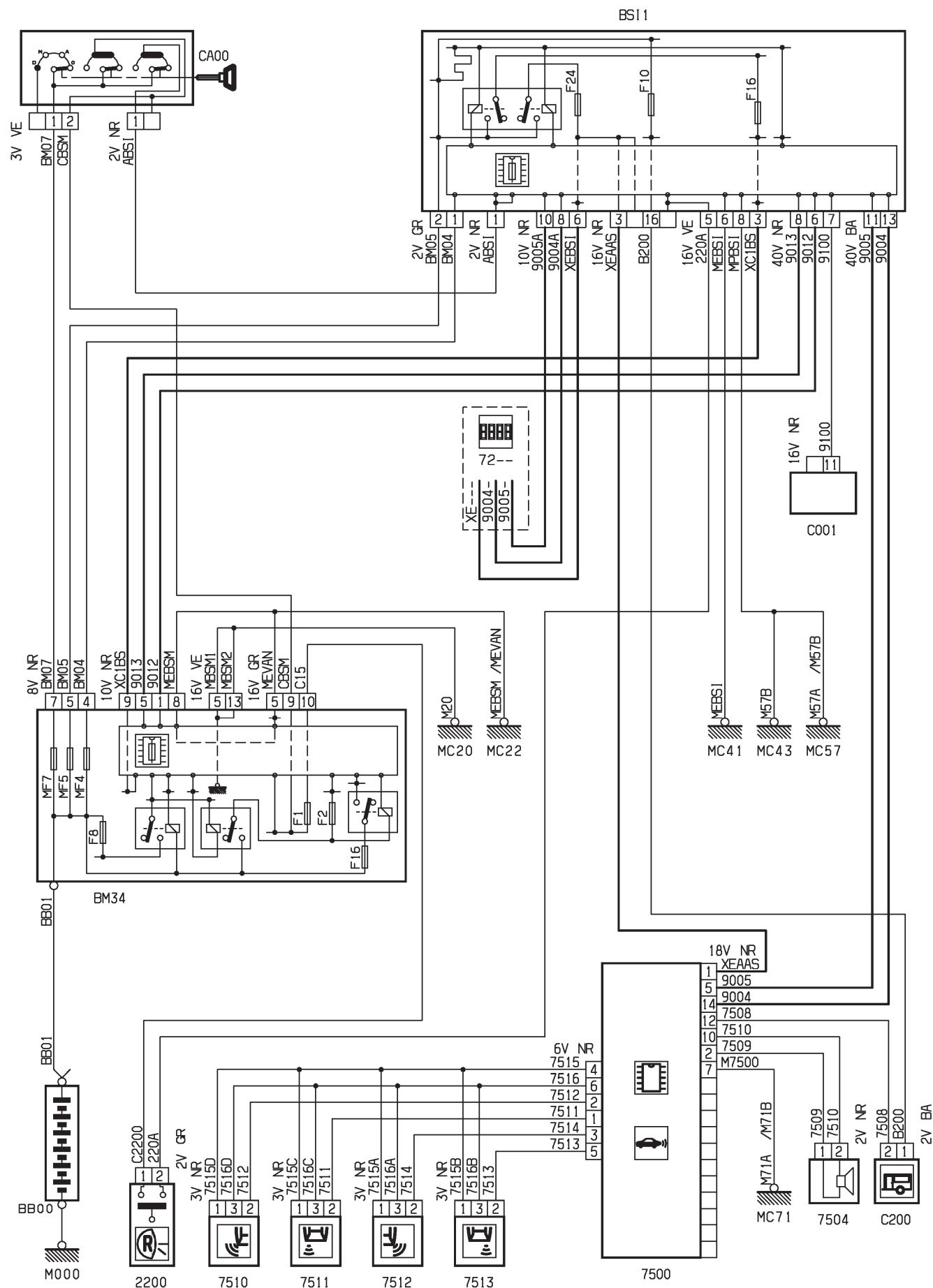

D3ARB99R

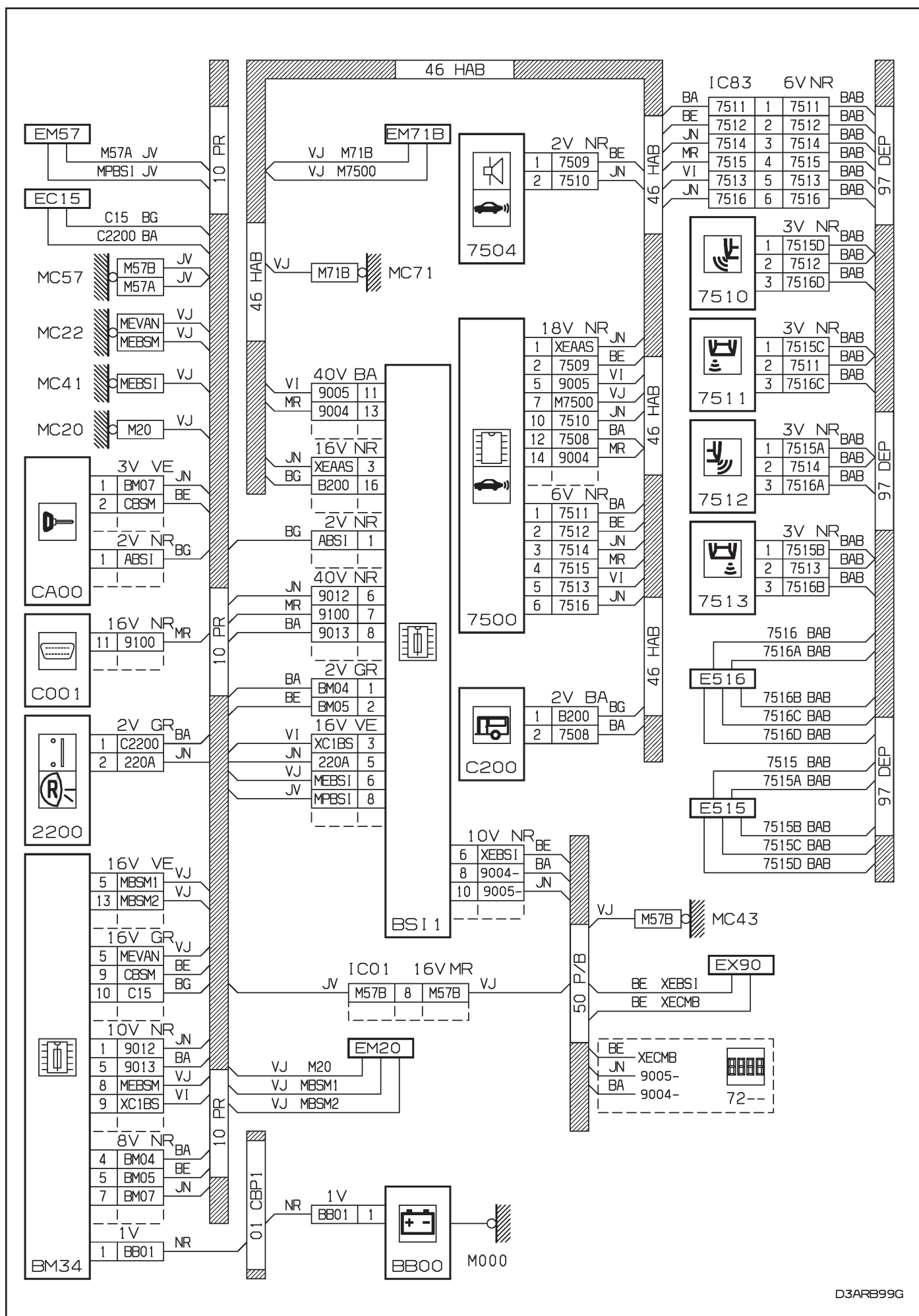

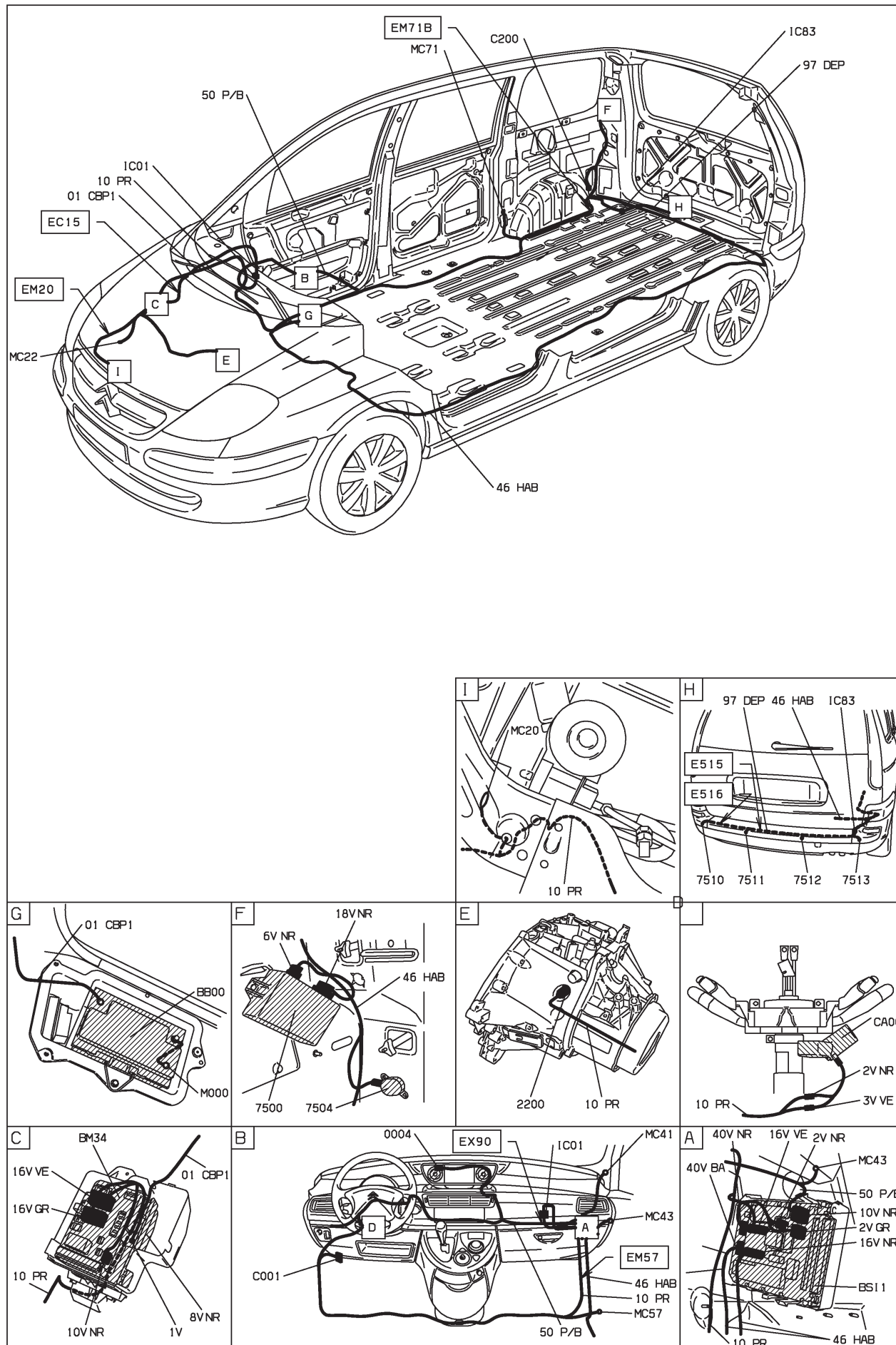

D3ARB991

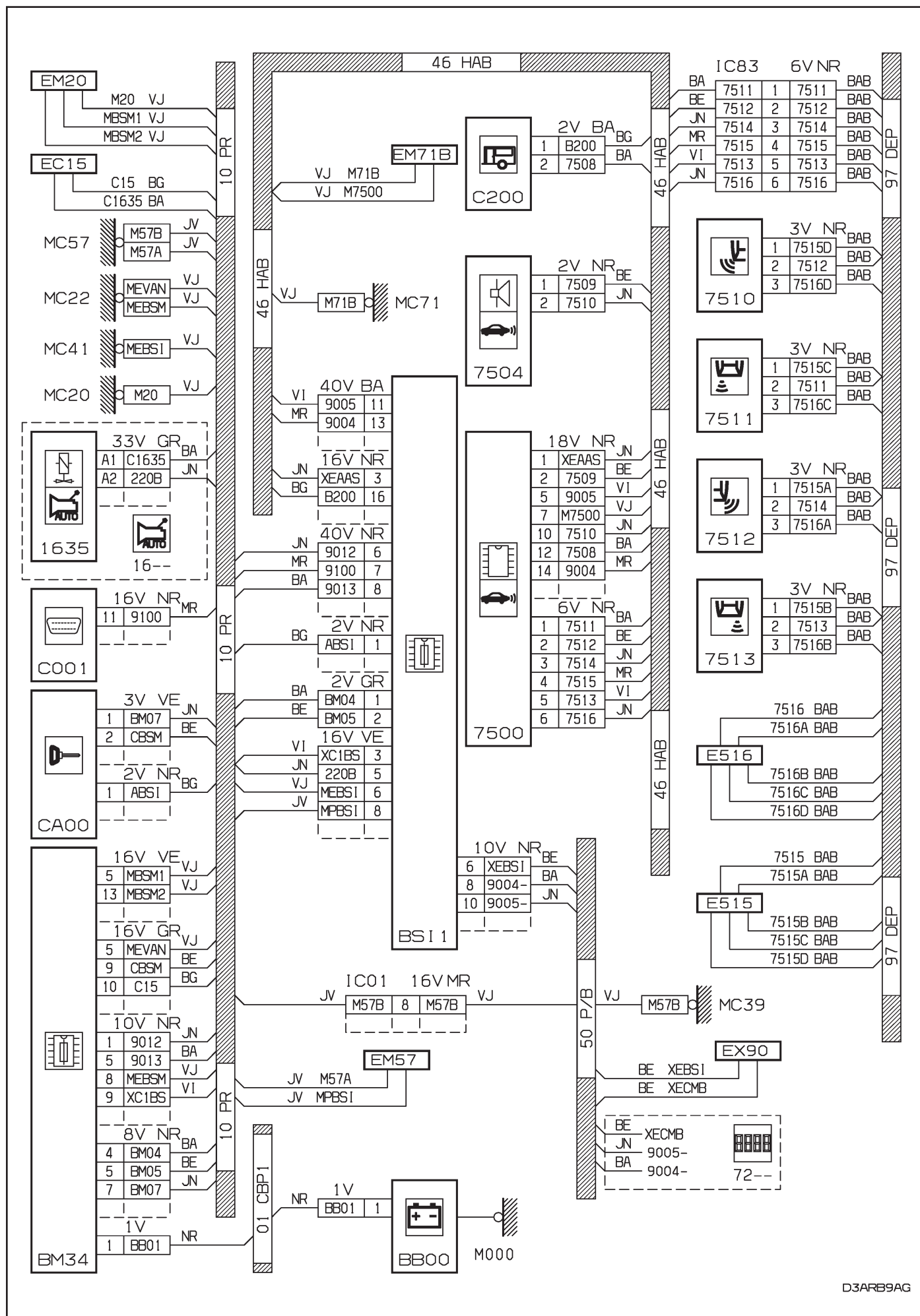

D3ARB9AG

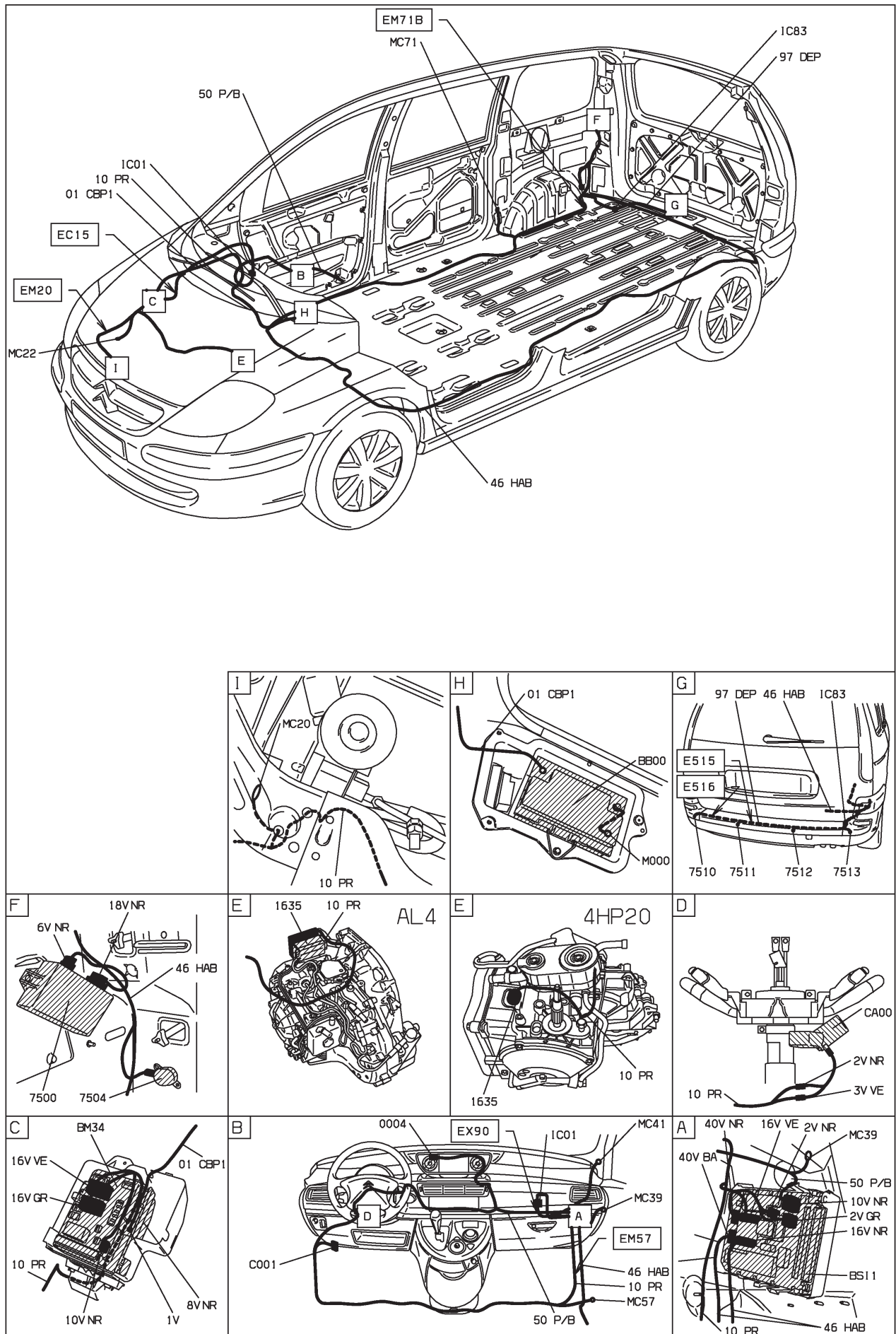

D3ARB9A I

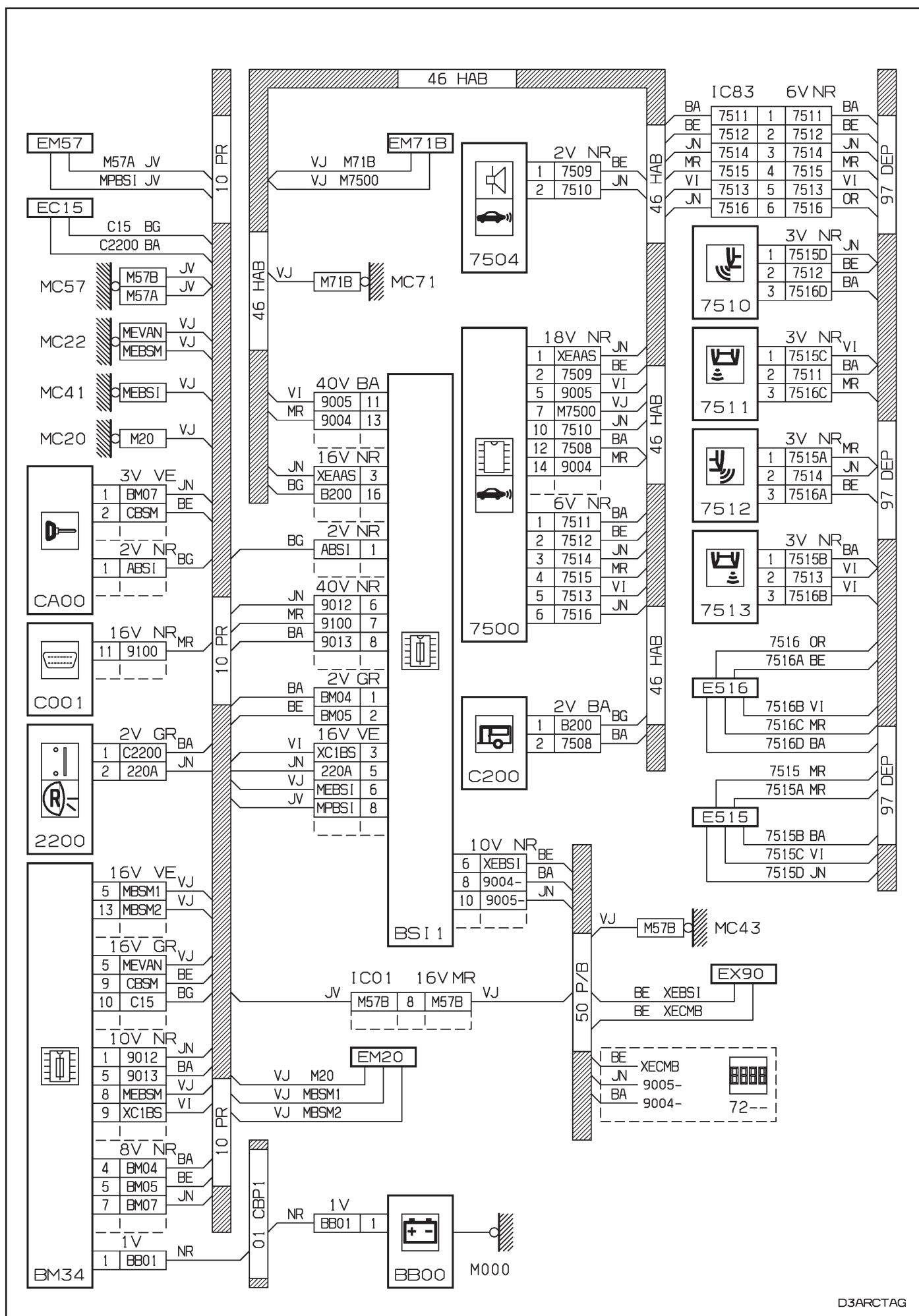

D3ARCTAG

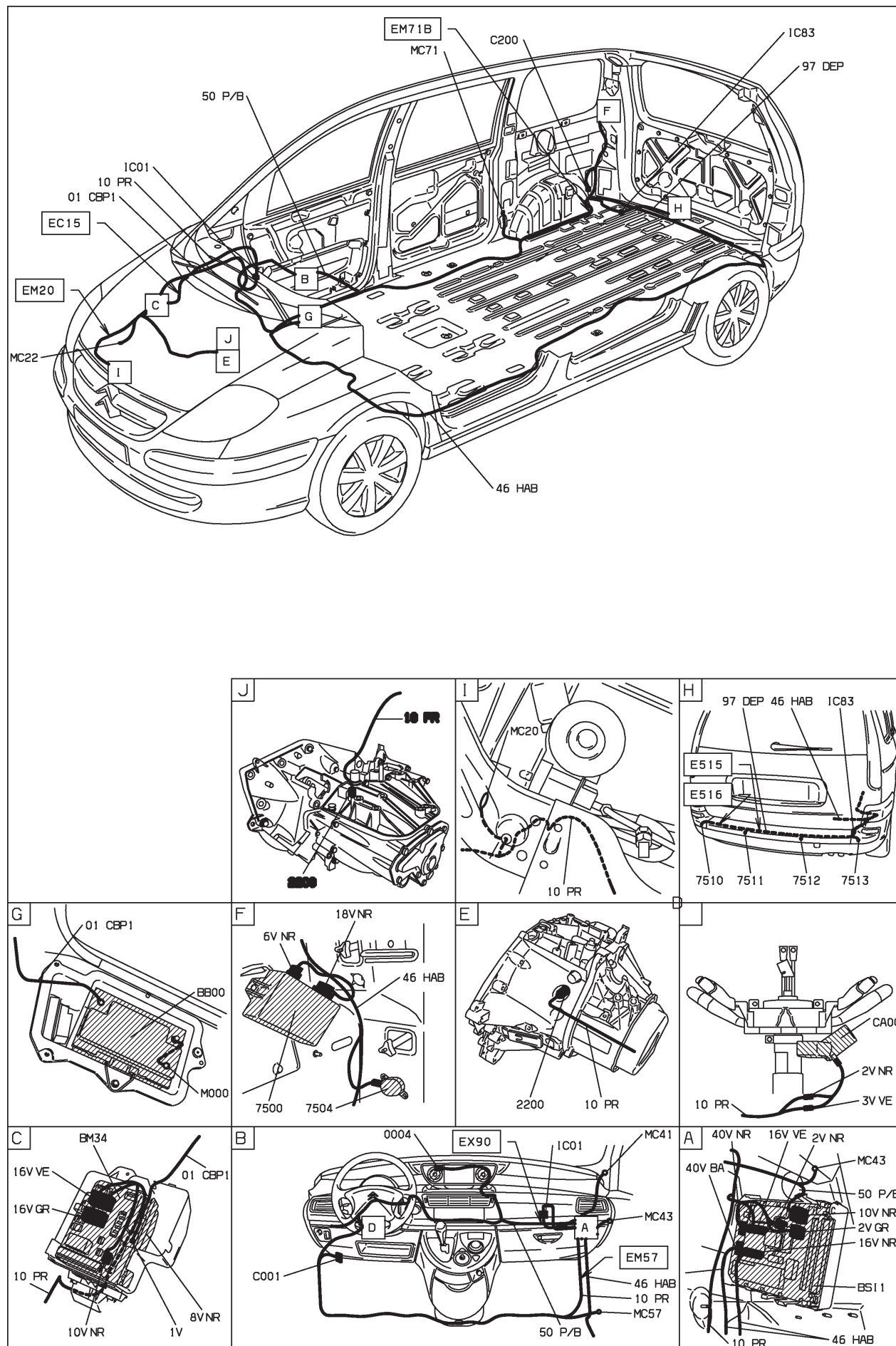

D3ARCTA1

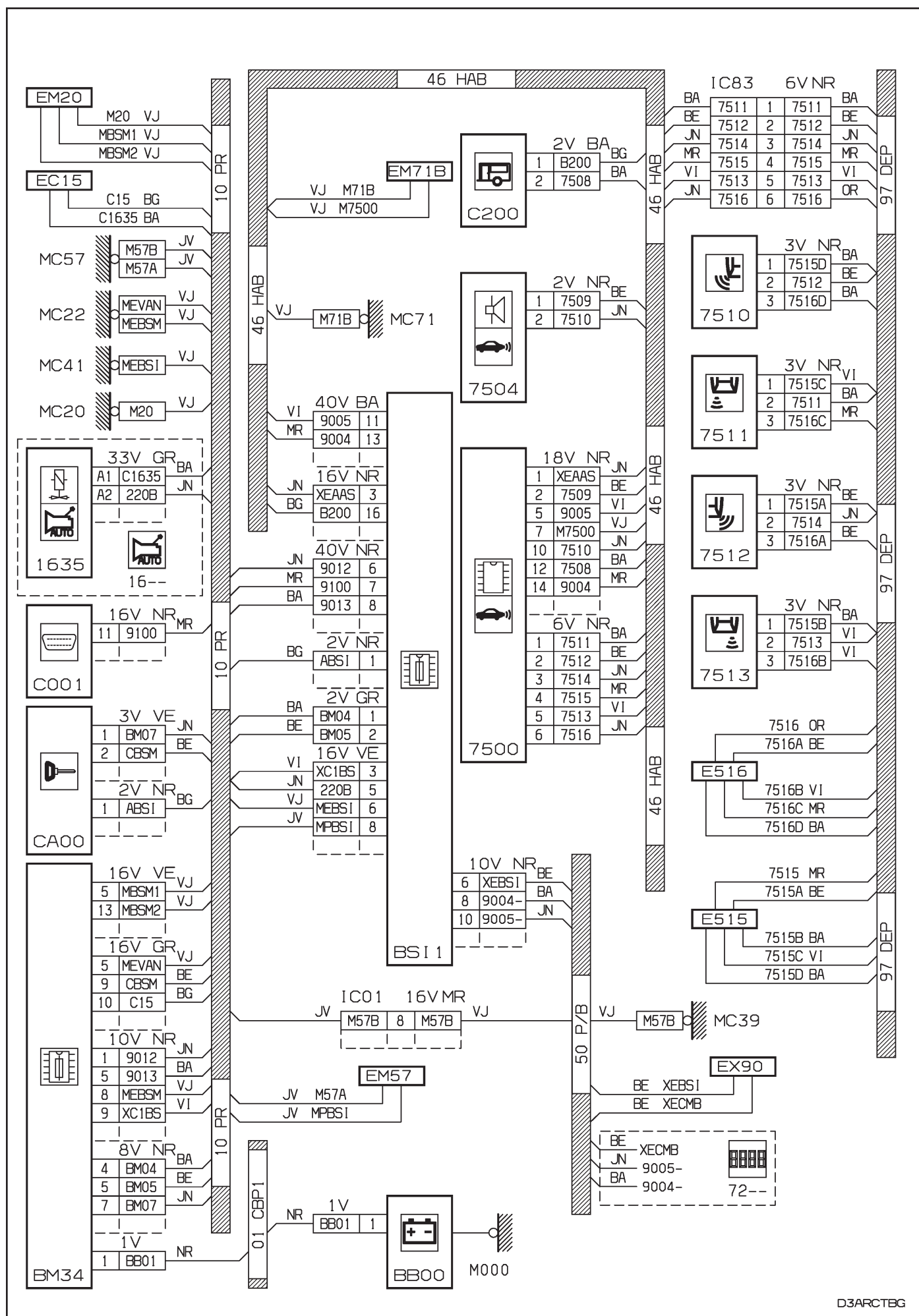

D3ARCTBG

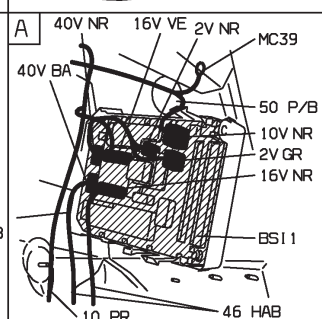
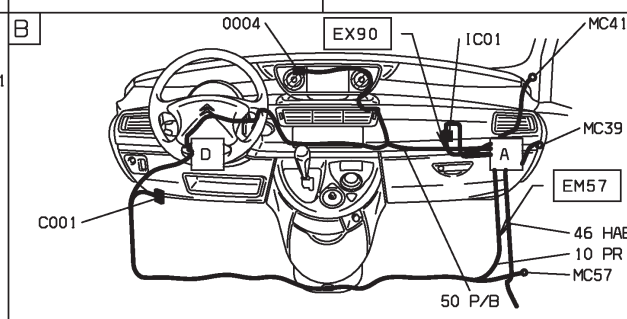
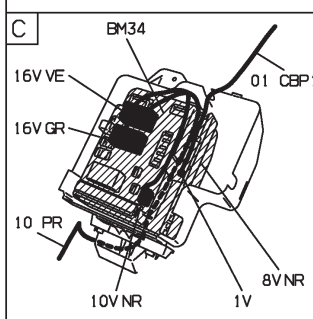
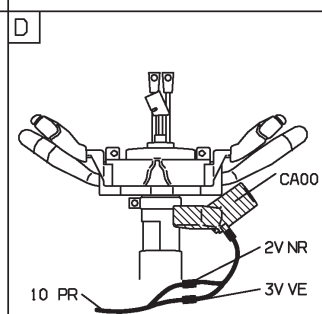
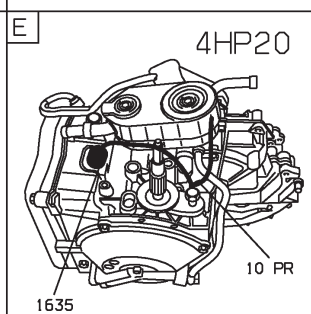
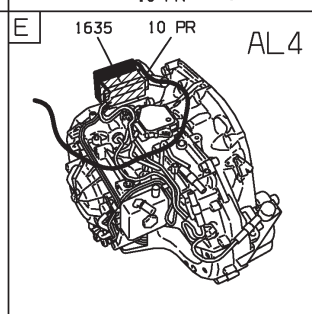
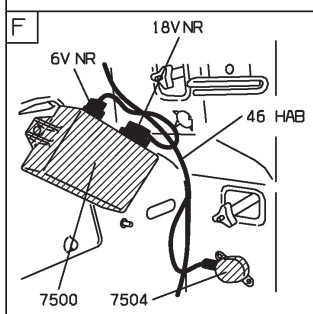
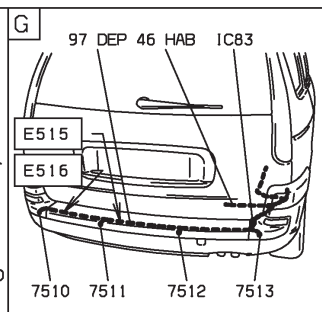
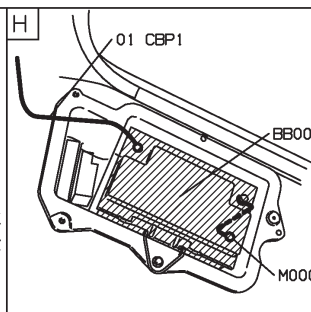
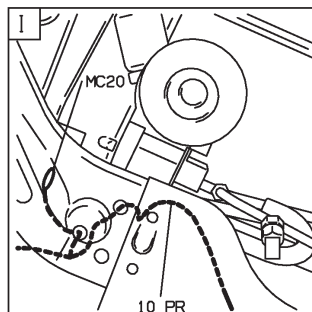
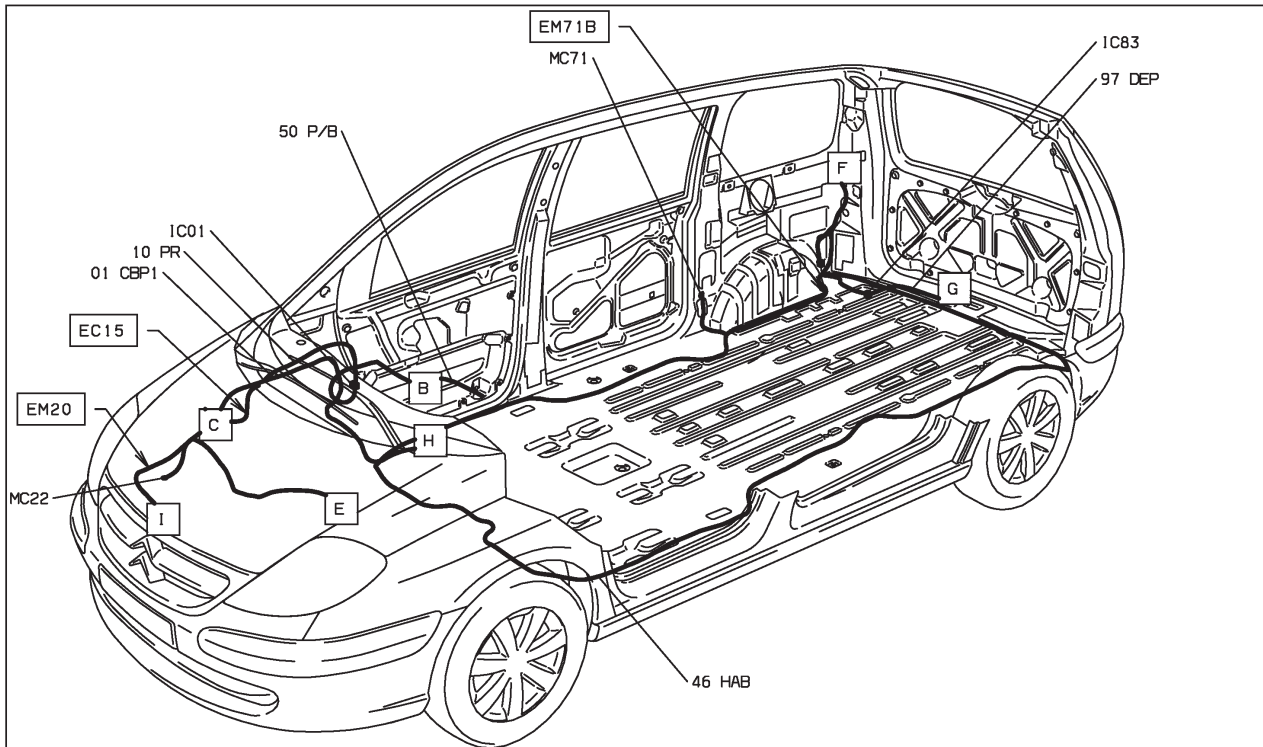

D3ARCTB1

76 : détection de sous gonflage EW10J4 RFN - EW12J4 3FZ

INJECTION EW10J4 ET ESSENCE SANS PLOMB ET CONDUITE A GAUCHE DEPUIS OPR 09276 OU

INJECTION EW12J4 ET ESSENCE SANS PLOMB ET CONDUITE A GAUCHE DEPUIS OPR 09276

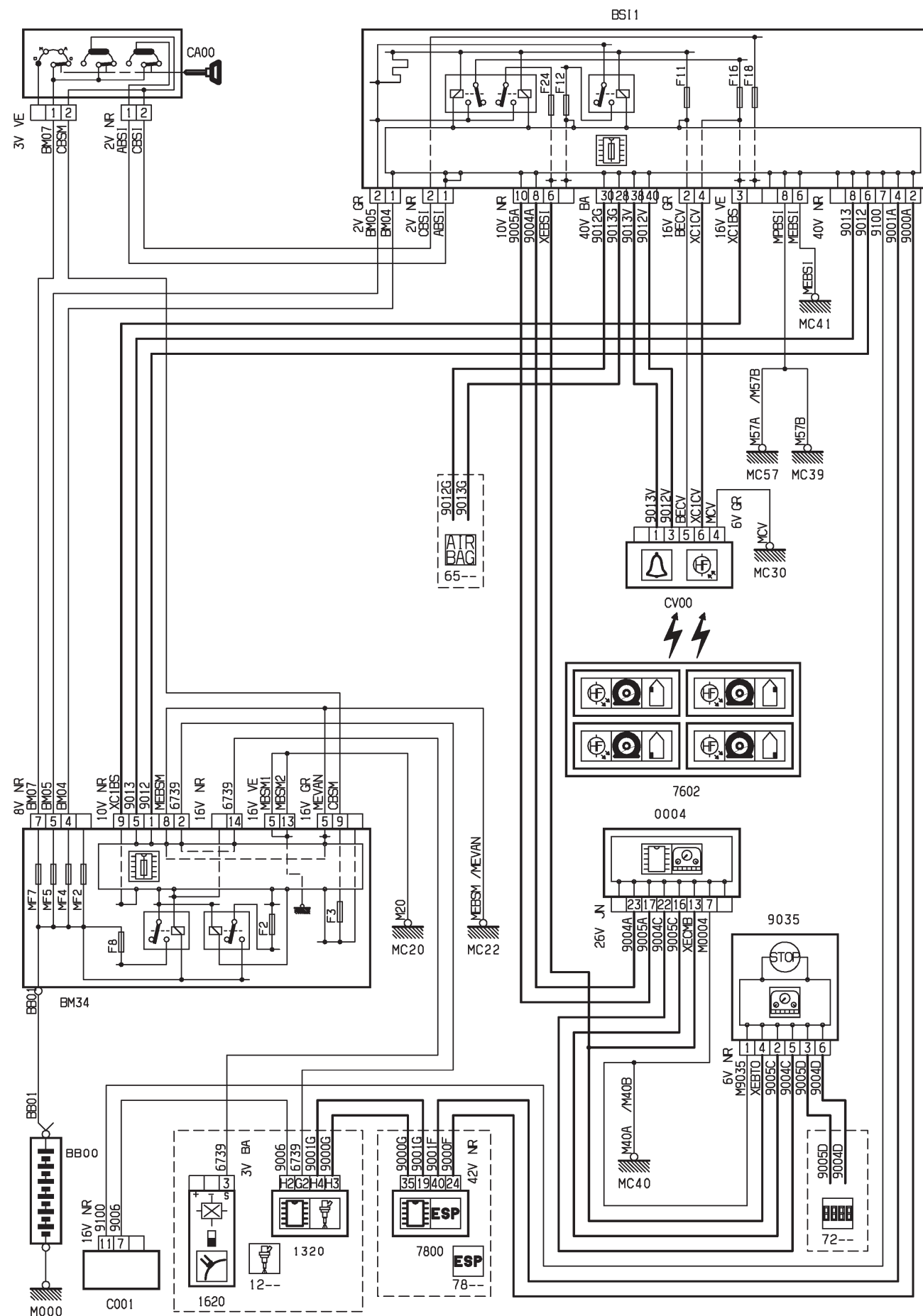

D3AR59PR

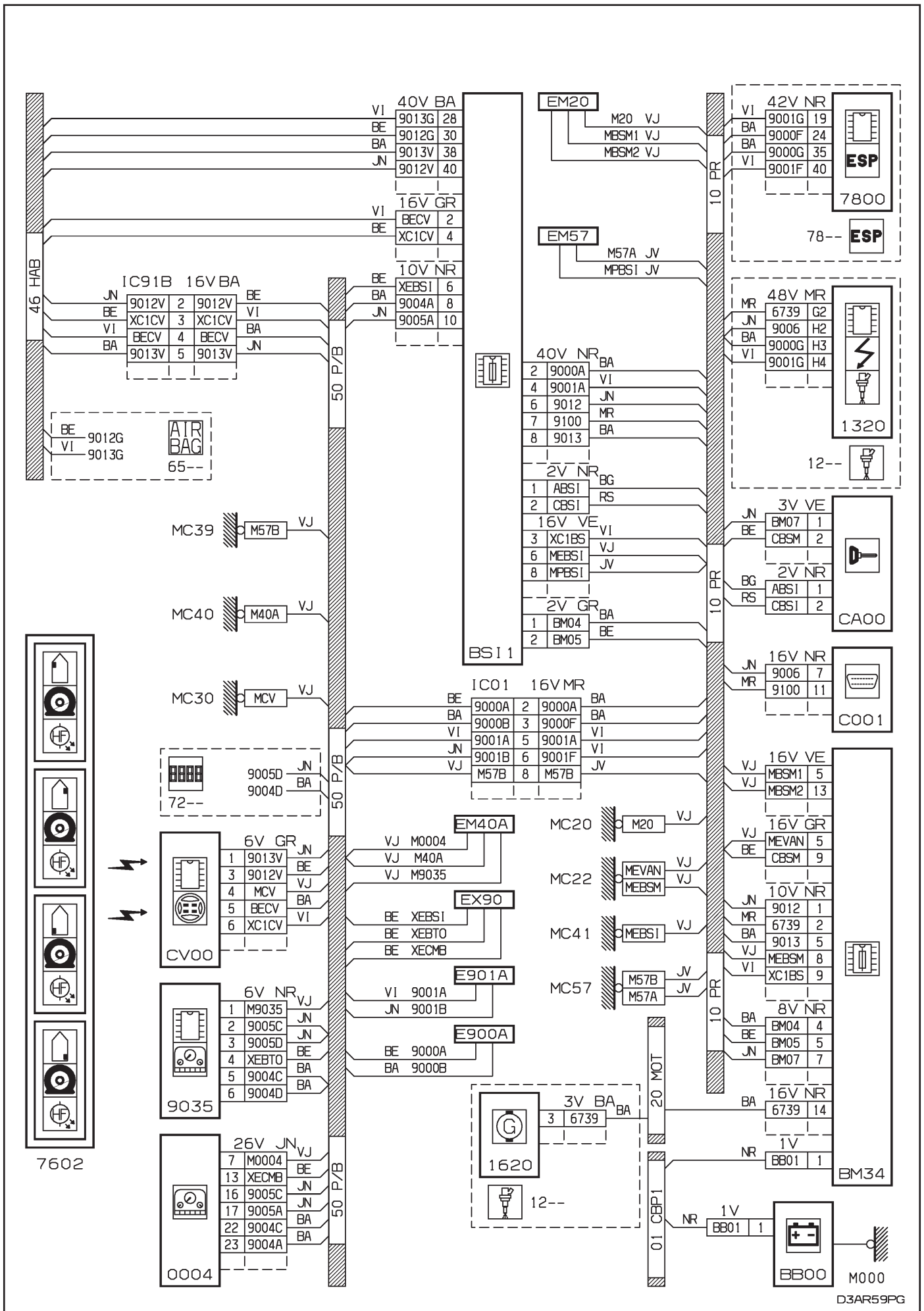

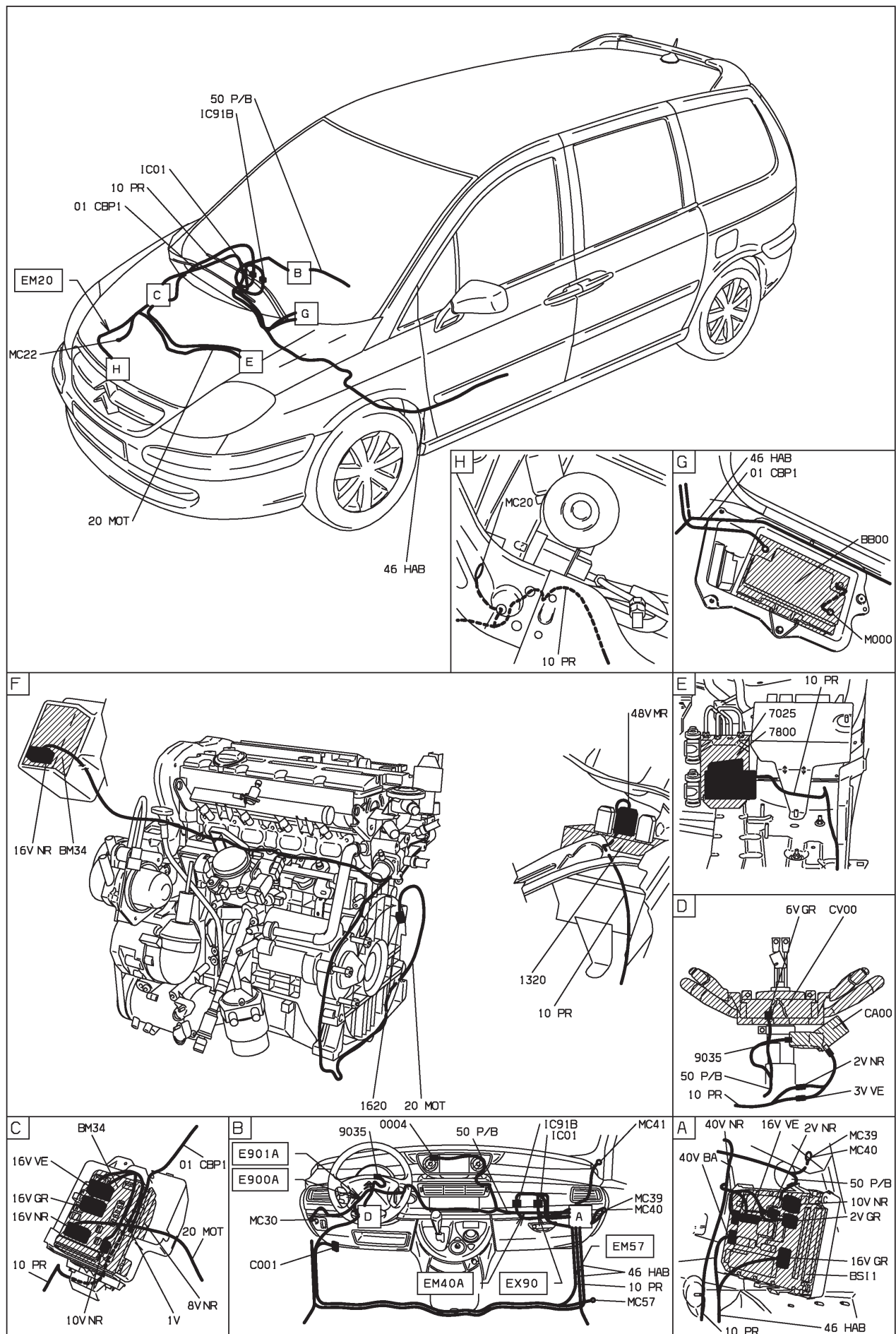

D3AR59P1

76 : détection de sous gonflage DW10ATED4 RHW - RHT - DW12TED4 4HW - ES9J4S XFX
 DIESEL TURBO DW10ATED4 SANS FAP ET GAZOLE ET CONDUITE A GAUCHE DEPUIS OPR 09276 OU
 DIESEL TURBO DW10ATED4 FAP ET GAZOLE ET CONDUITE A GAUCHE DEPUIS OPR 09276 OU
 DIESEL TURBO DW12TED4 ET GAZOLE ET CONDUITE A GAUCHE DEPUIS OPR 09276

BS11

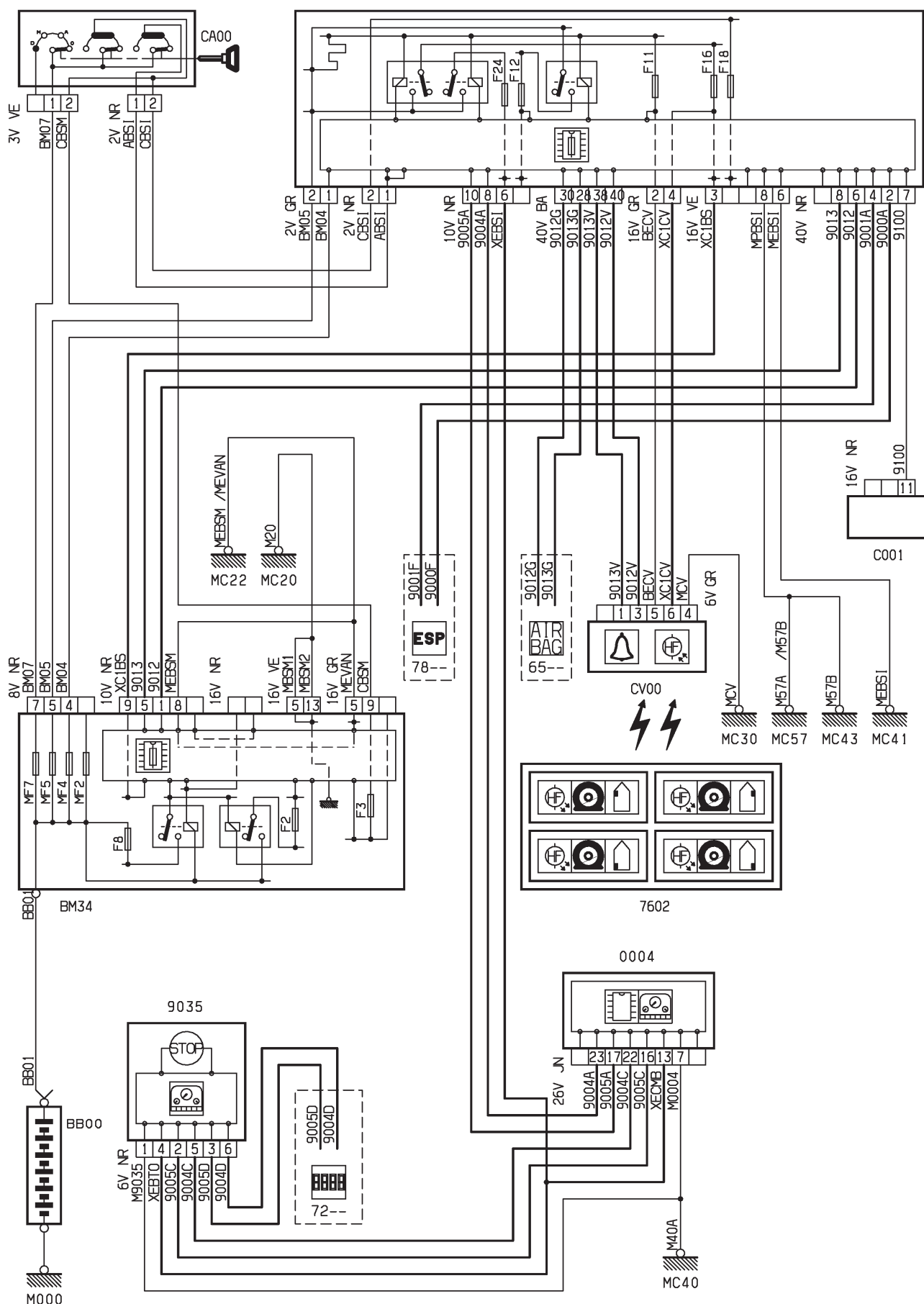

D3AR59QR

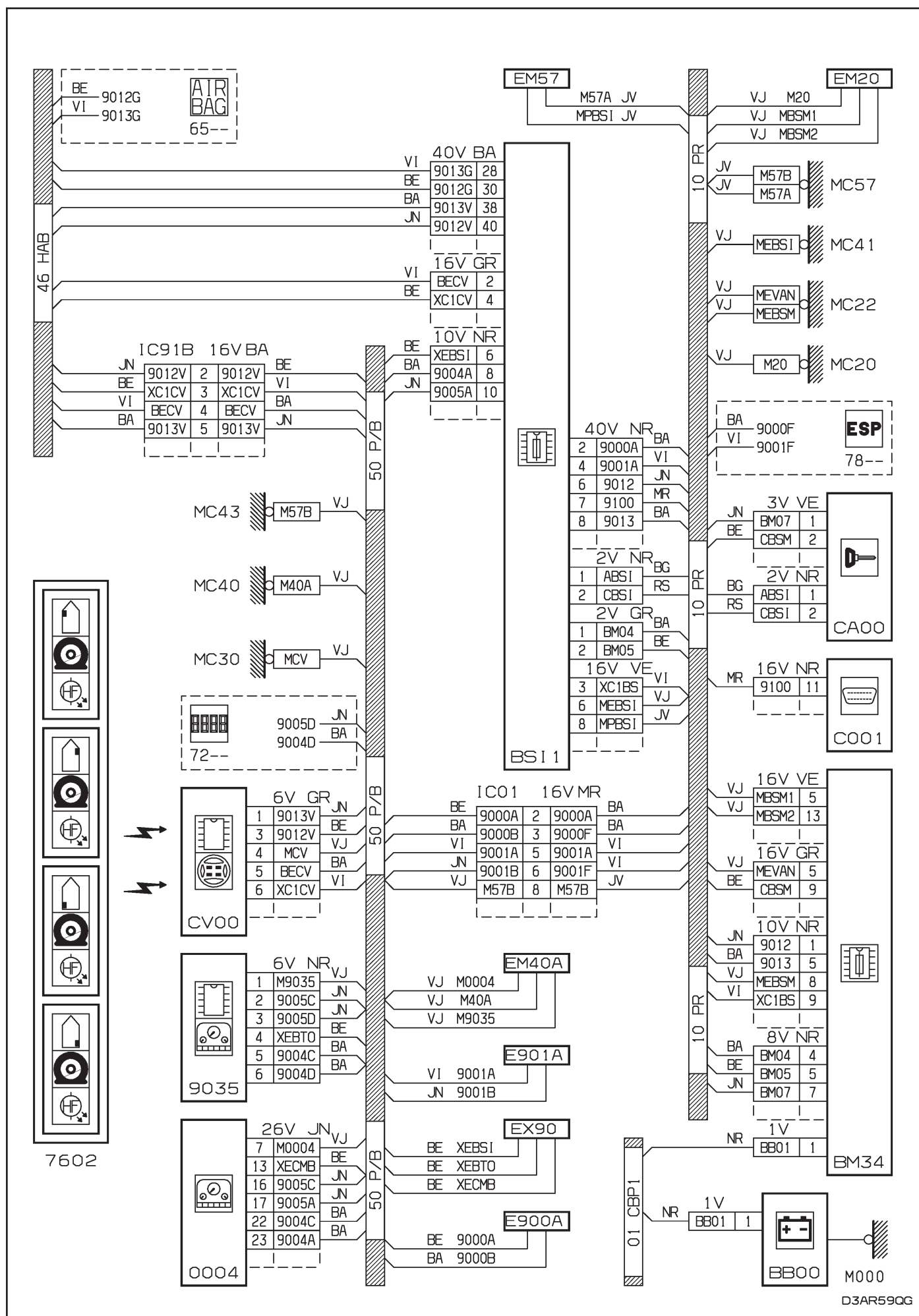

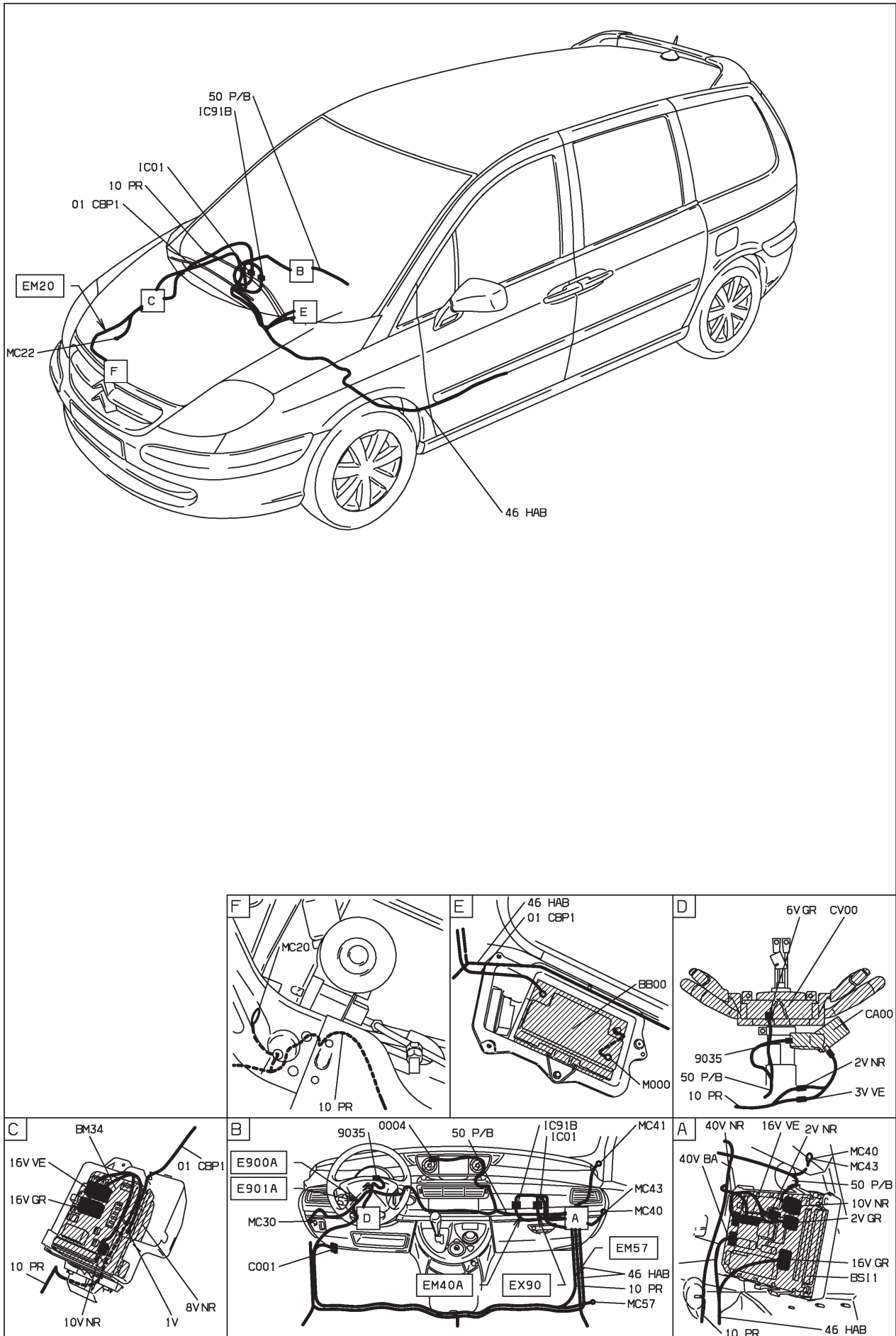

D3AR59Q1



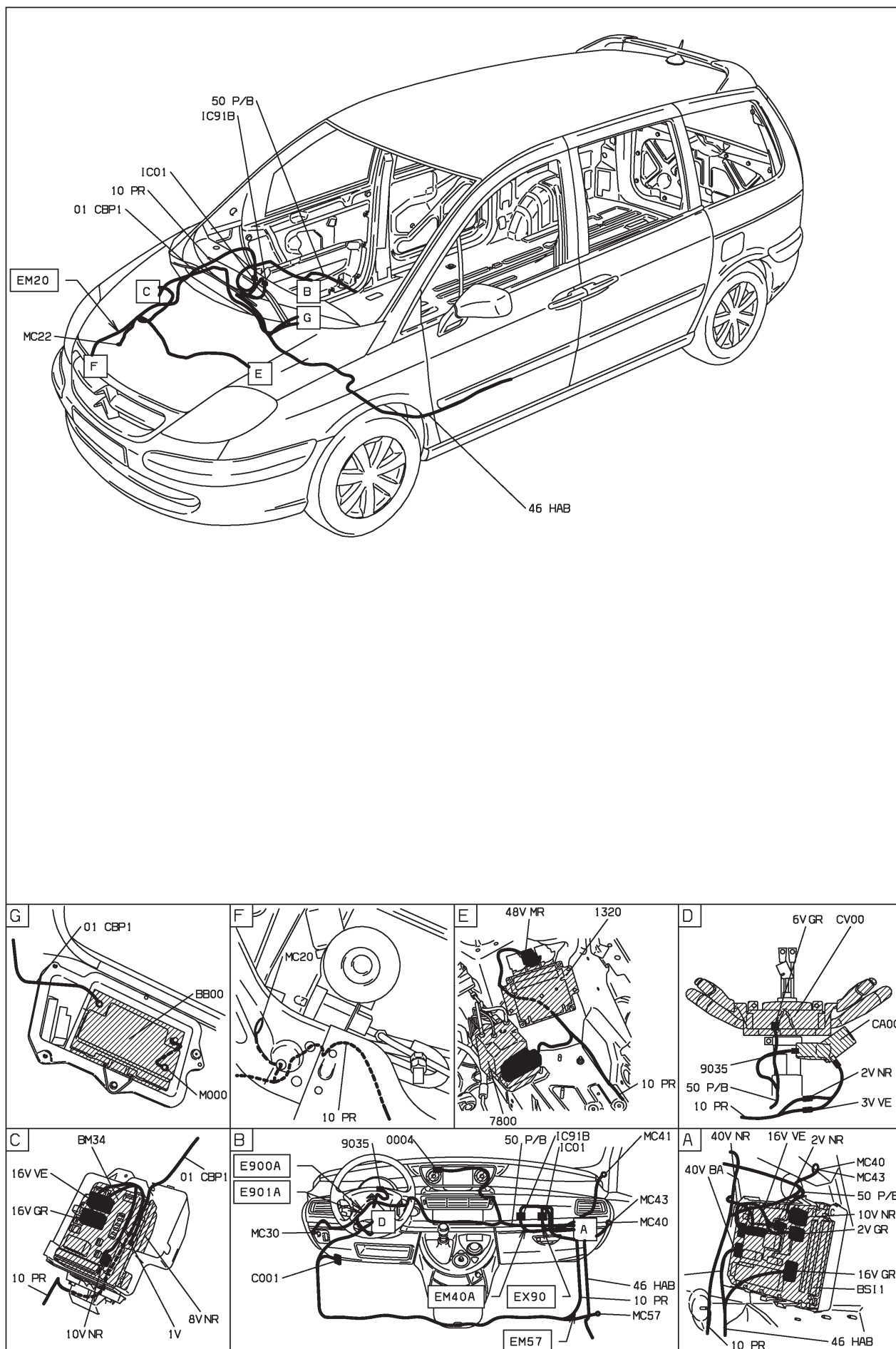

D3ARB9B1

76 : détection de sous gonflage DW10ATED4 RHW - RHT - DW12TED4 4HW - ES9J4S XFX

INJECTION ES9J4S ET ESSENCE SANS PLOMB ET CONDUITE A GAUCHE DEPUIS OPR 09520 OU

DIESEL TURBO DW12TED4 ET GAZOLE ET CONDUITE A GAUCHE DEPUIS OPR 09520 OU

DIESEL TURBO DW10ATED4 SANS FAP ET GAZOLE ET CONDUITE A GAUCHE DEPUIS OPR 09520 OU

DIESEL TURBO DW10ATED4 FAP ET GAZOLE ET CONDUITE A GAUCHE DEPUIS OPR 09520

BS11

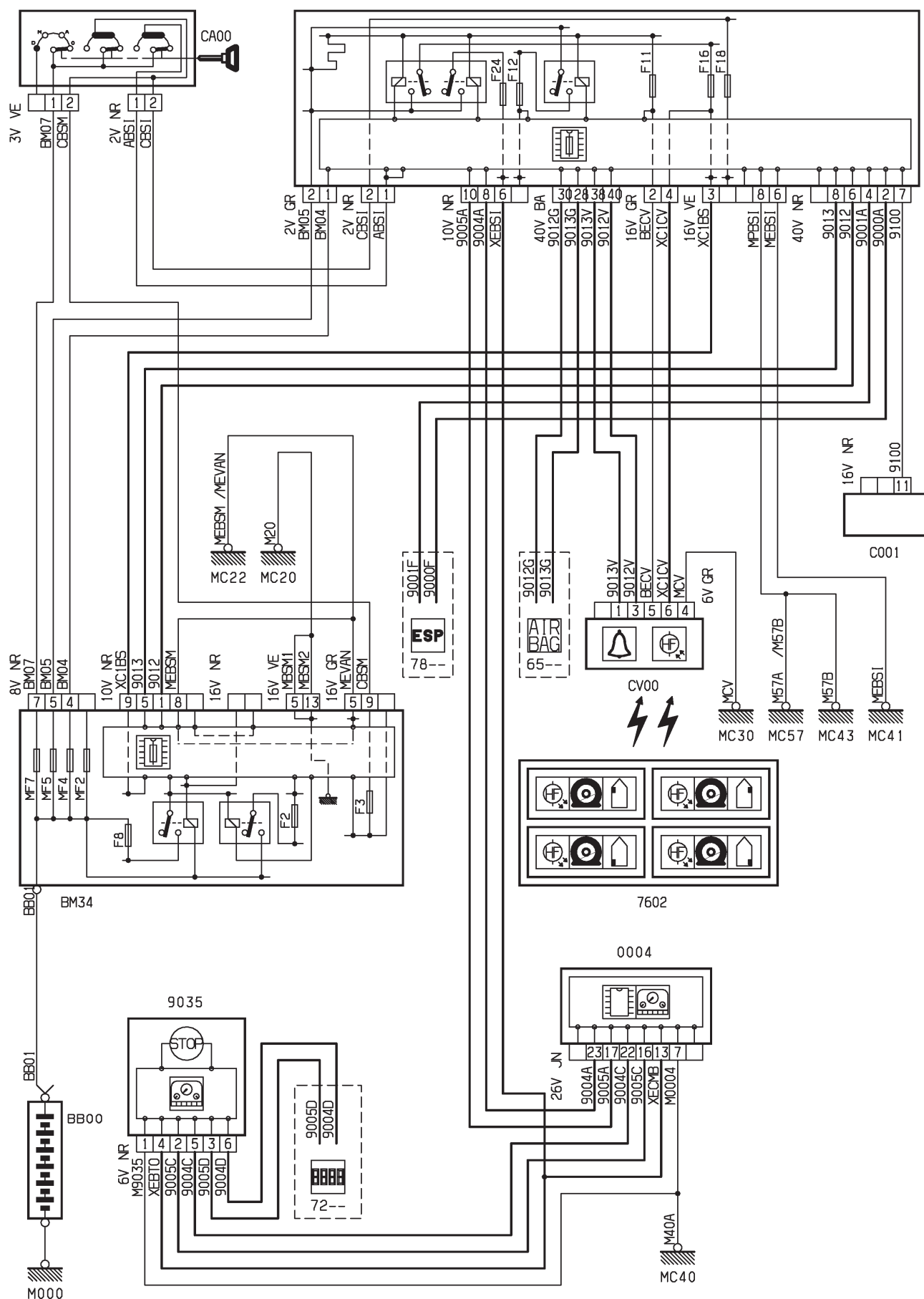

D3ARB9CR

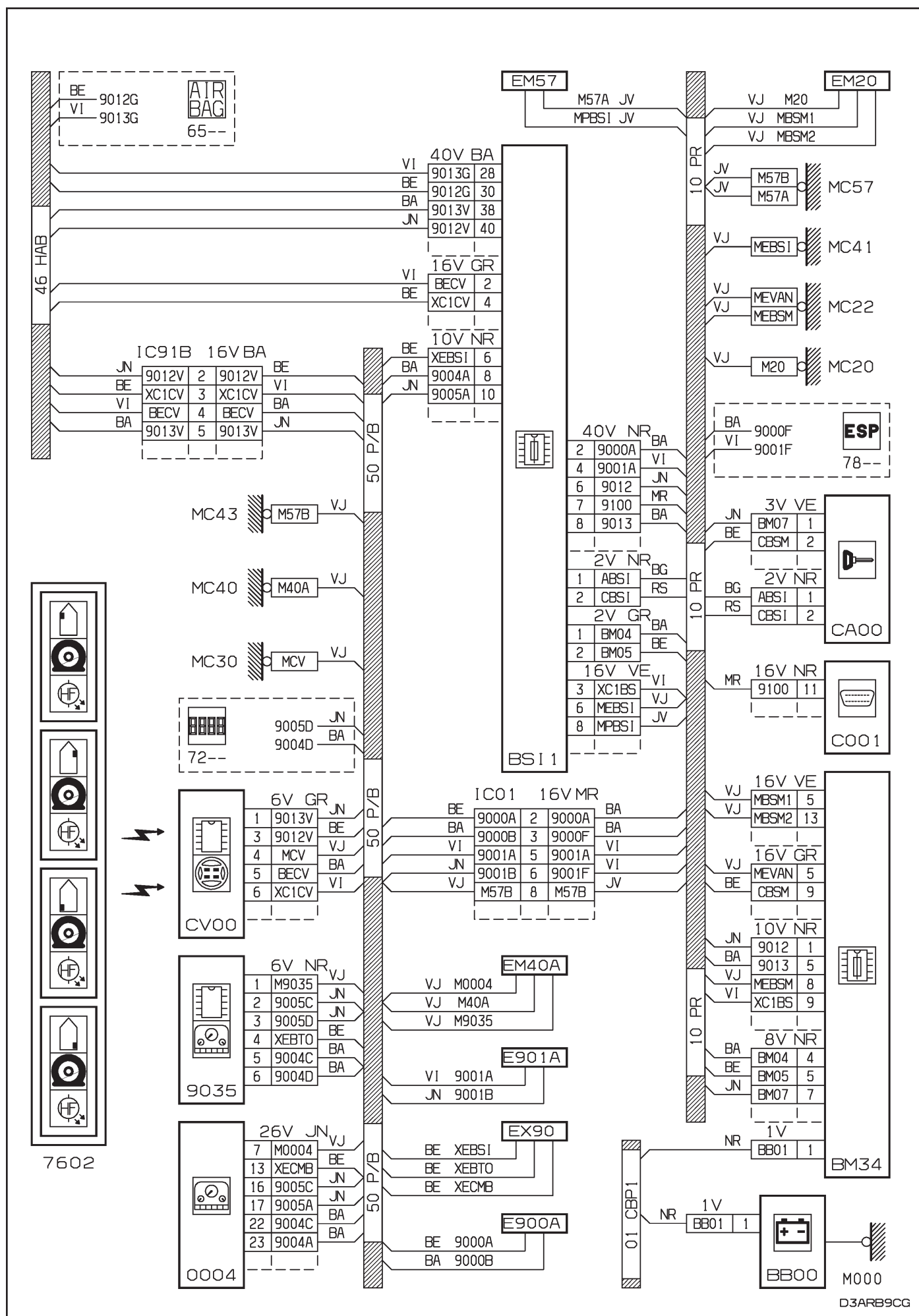

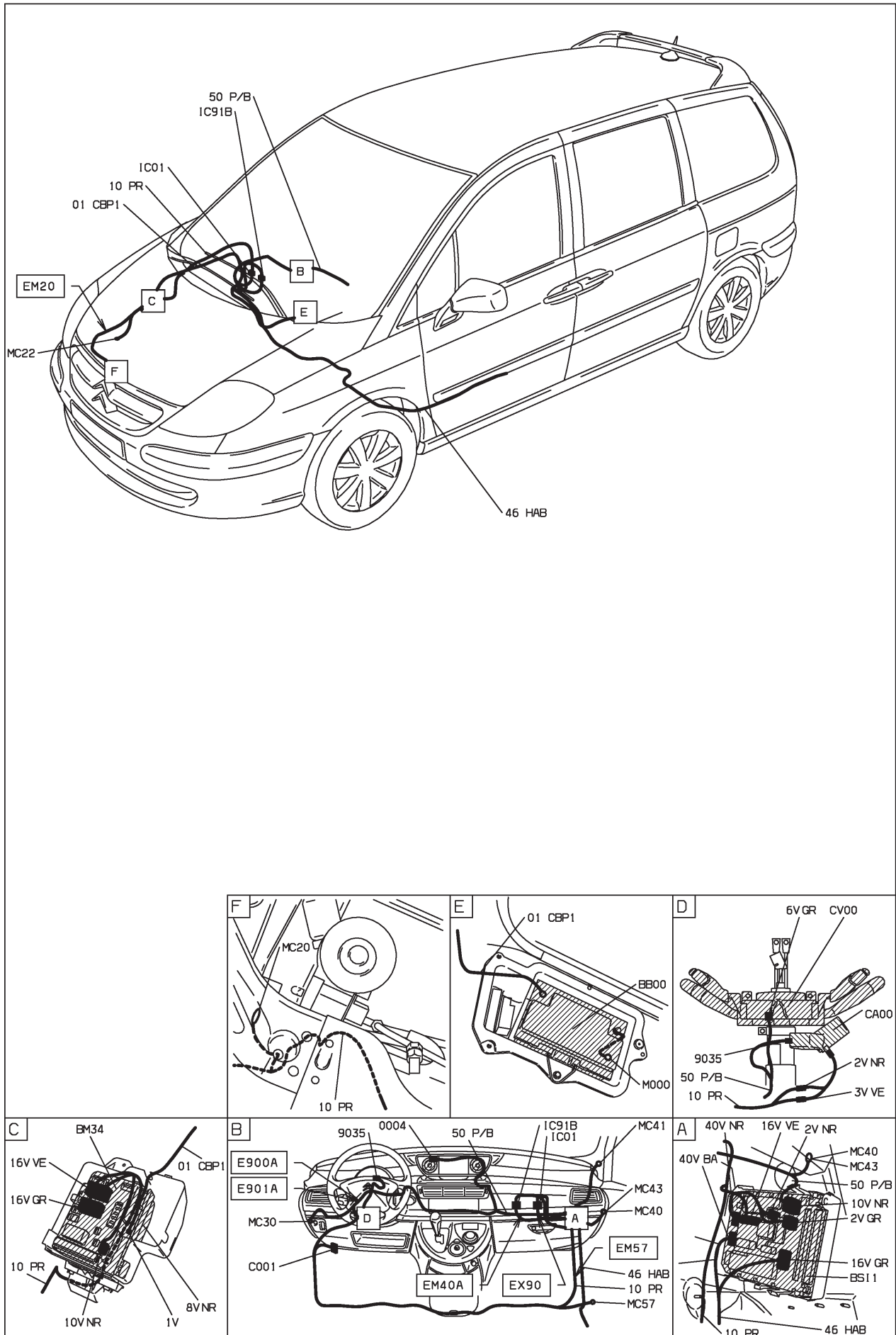

D3ARB9C1

76 : détection de sous gonflage EW10J4 RFN - EW12J4 3FZ

INJECTION EW10J4 ET ESSENCE SANS PLOMB ET CONDUITE A GAUCHE DEPUIS OPR 09730 OU

INJECTION EW12J4 ET ESSENCE SANS PLOMB ET CONDUITE A GAUCHE DEPUIS OPR 09730

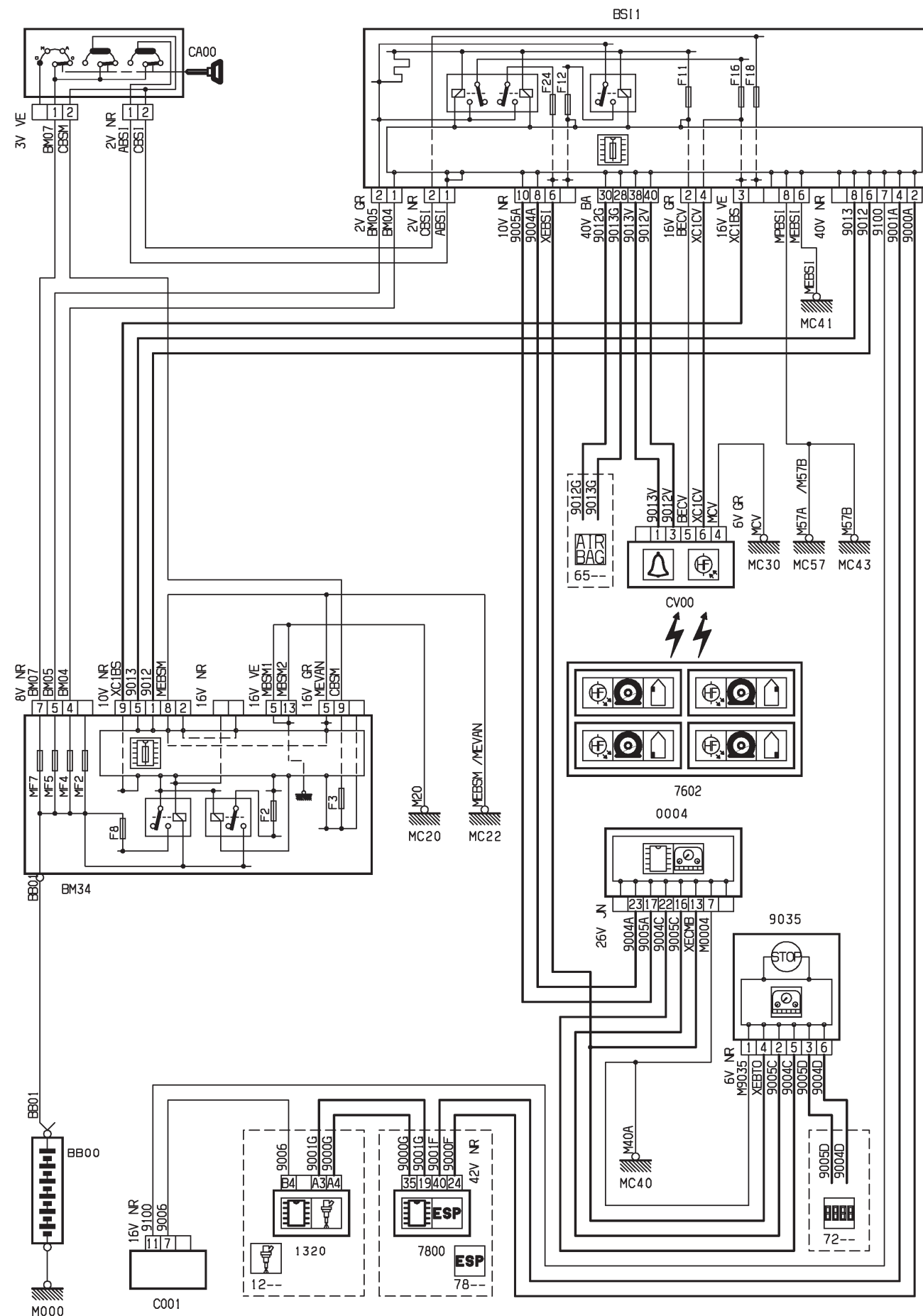

D3ARBTRM

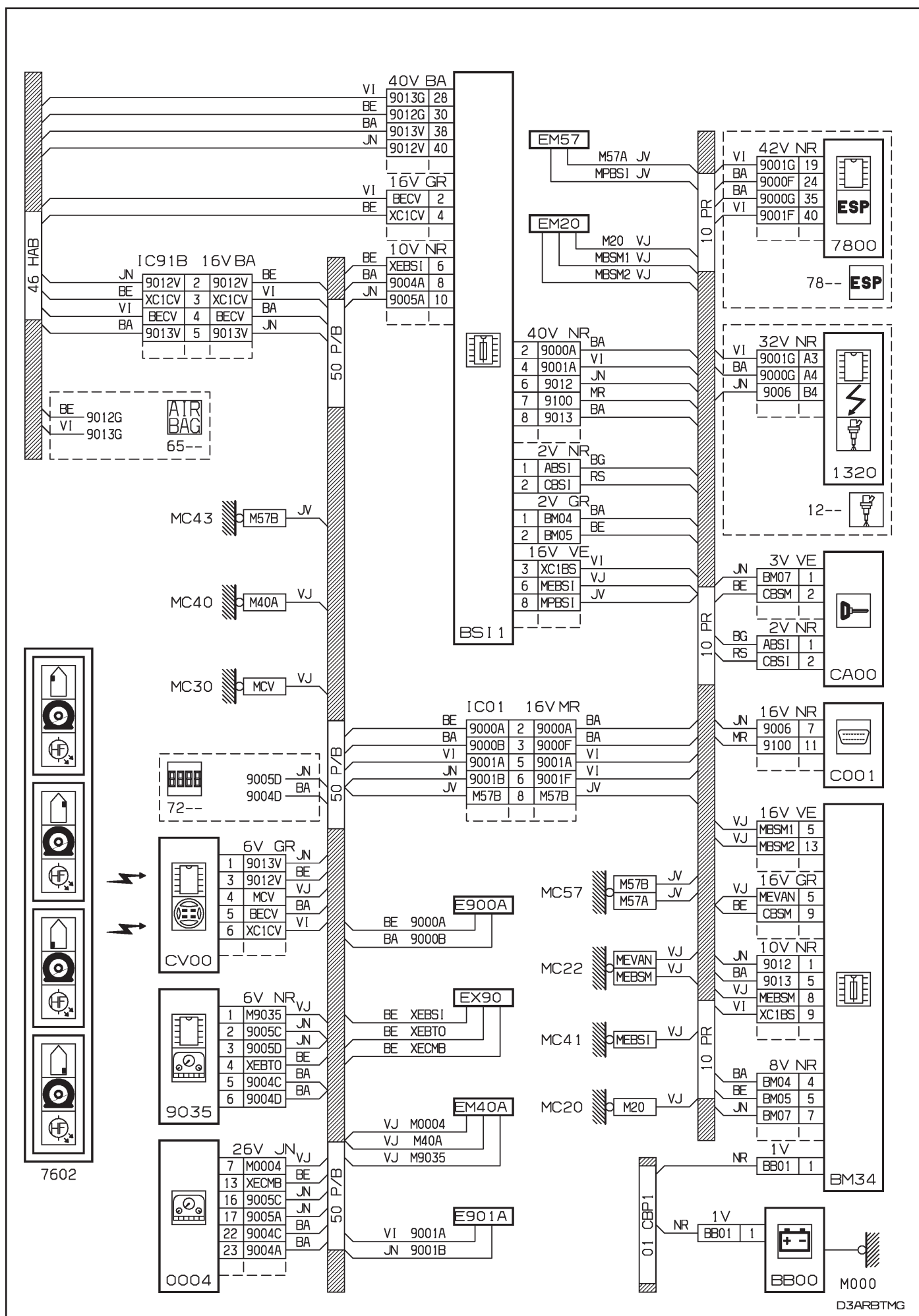

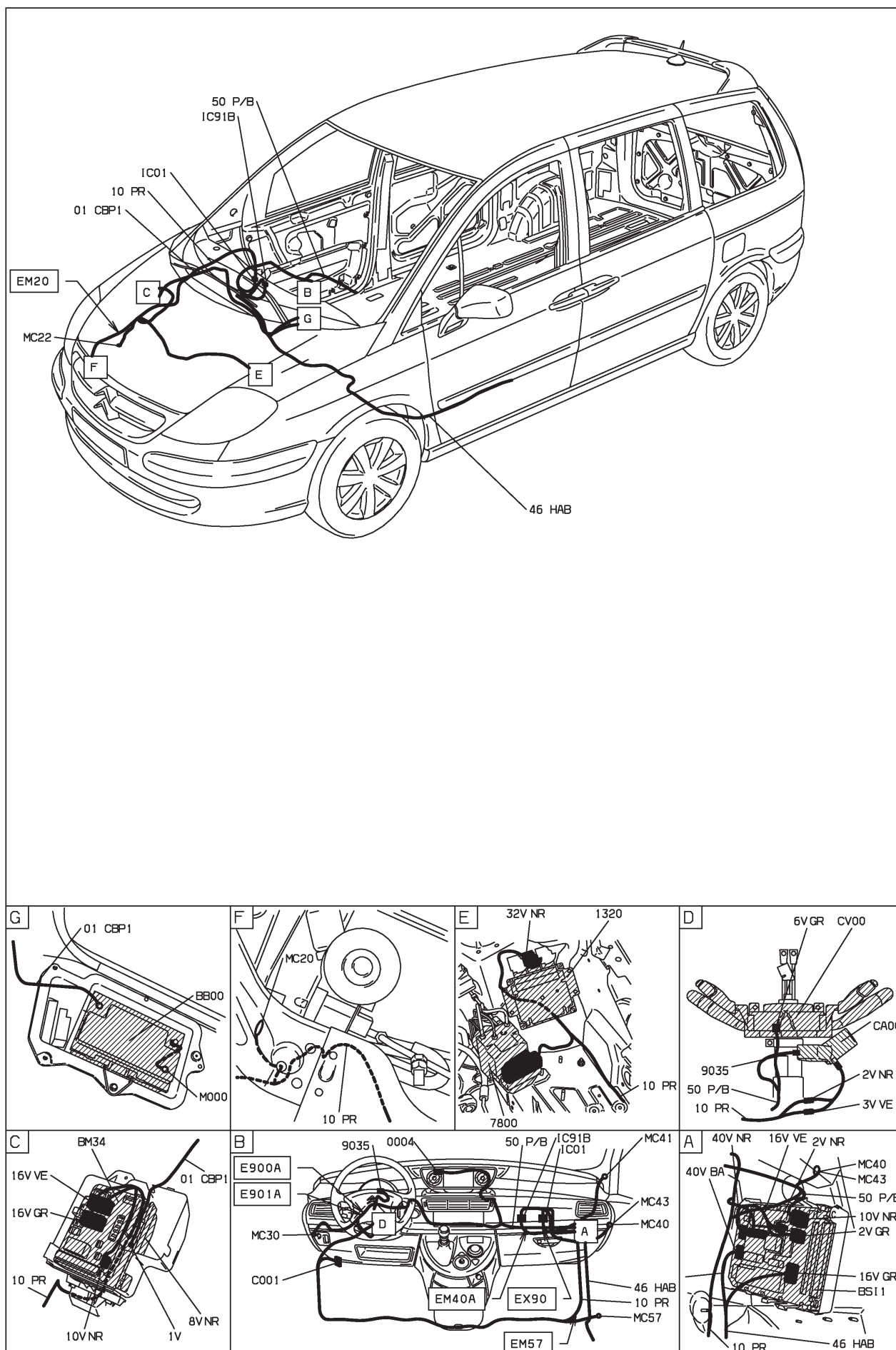

D3ARBTM1



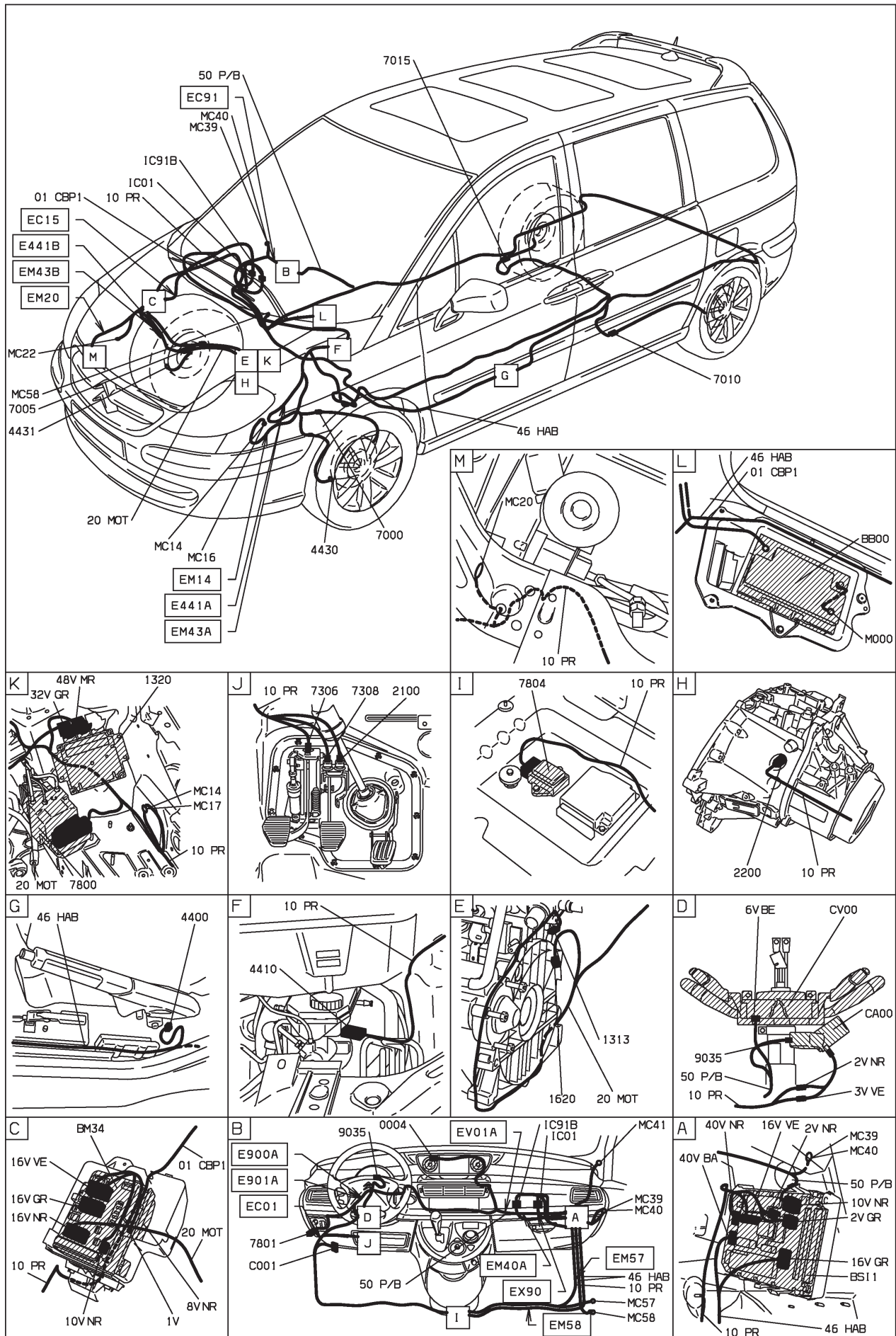

D3AR59R1

78 : contrôle de stabilité EW10J4 RFN boîte de vitesses automatique AL4
INJECTION EW10J4 ET BVA AL4 ET ESSENCE SANS PLOMB ET CONDUITE A GAUCHE ET AVEC SYSTEME ESP
DEPUIS OPR 09276

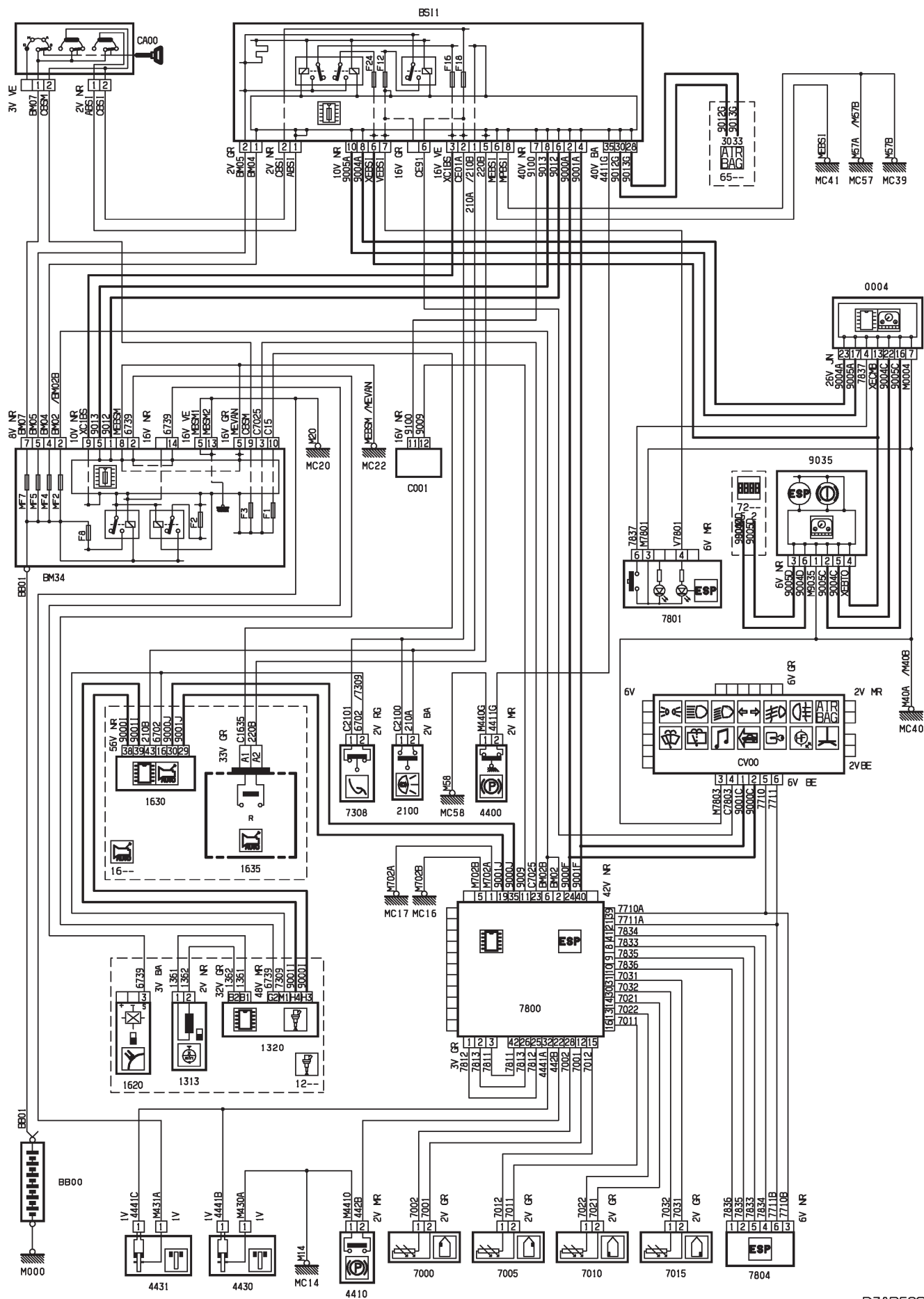

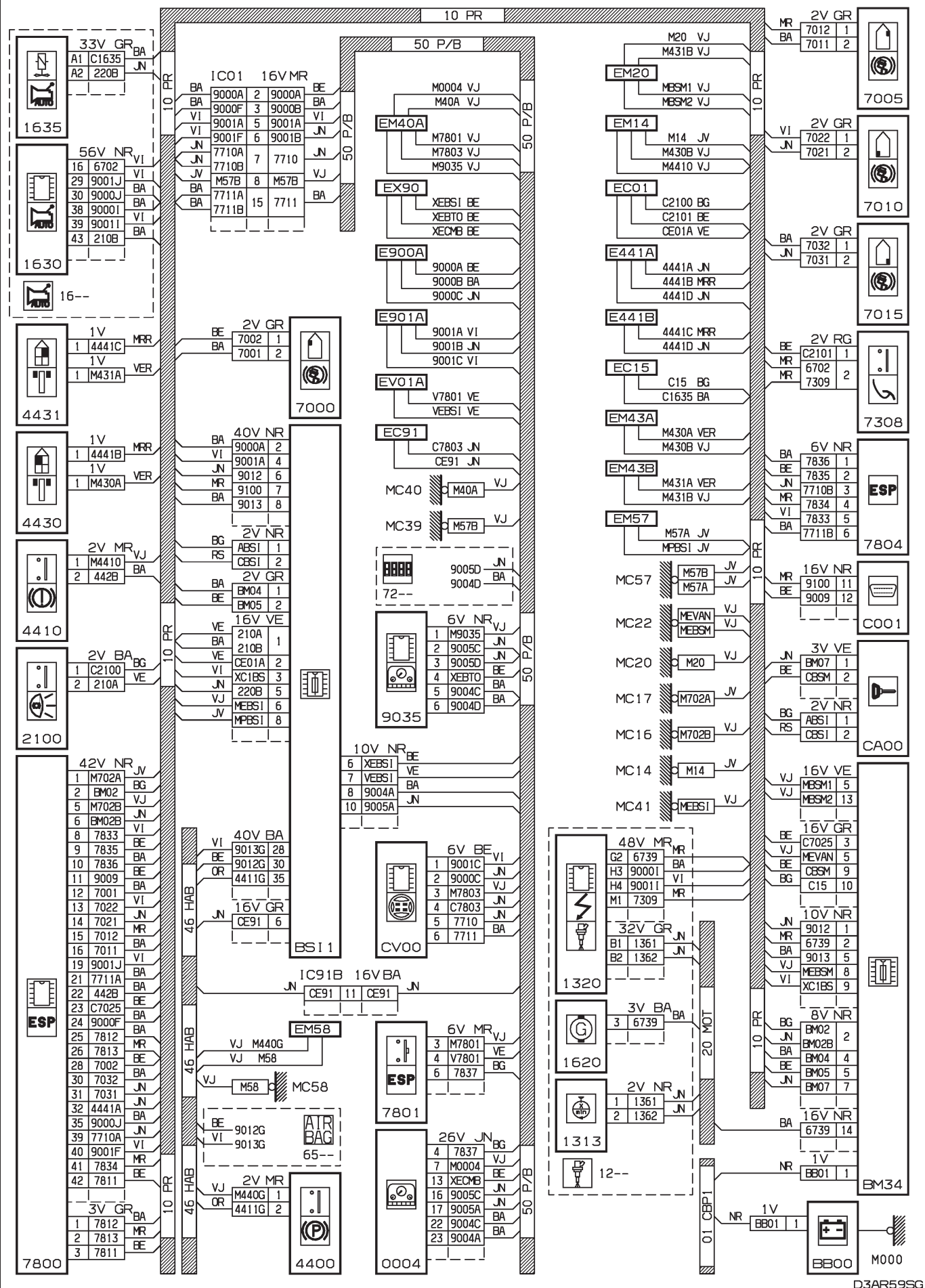

D3AR59SG

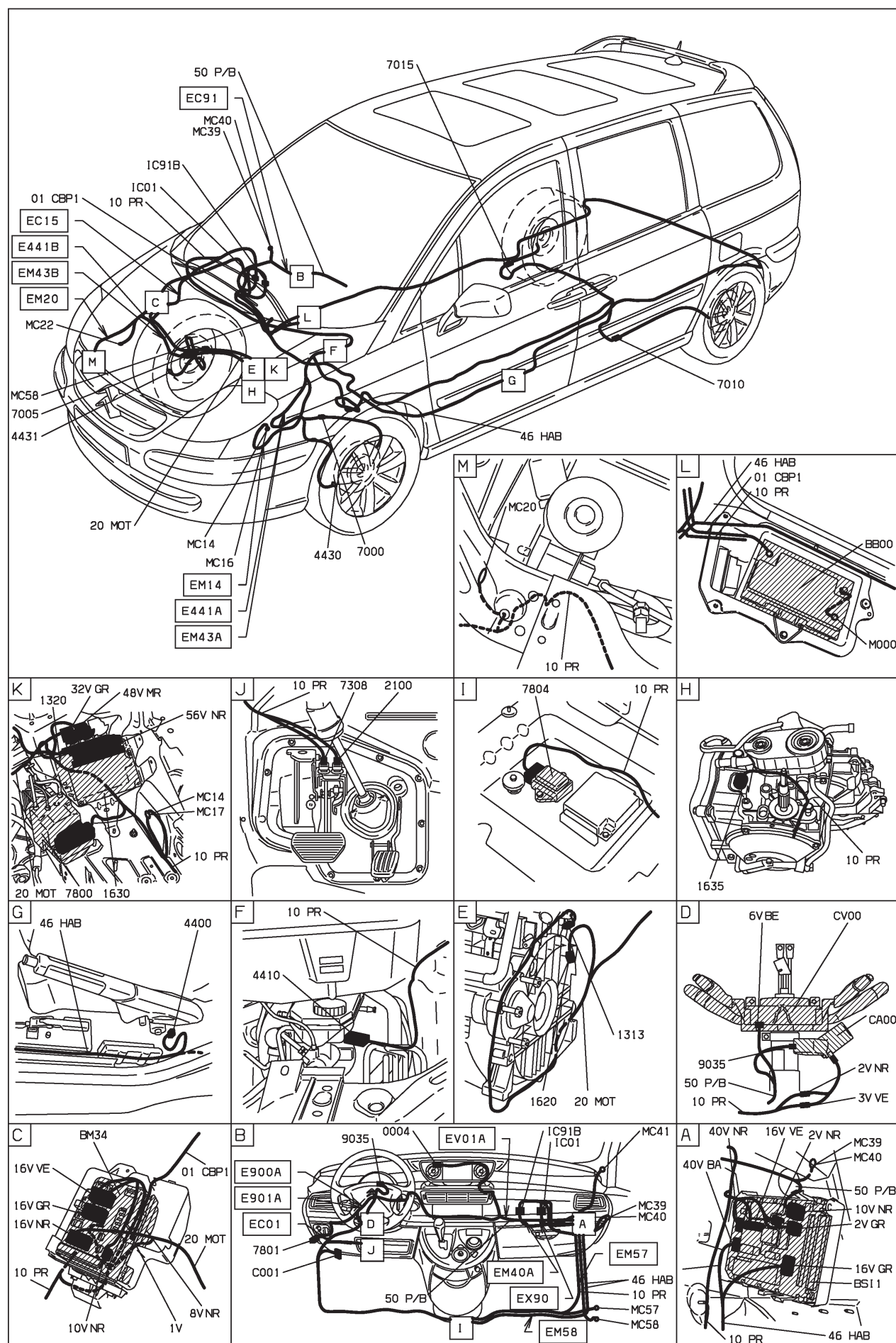

D3AR59S I

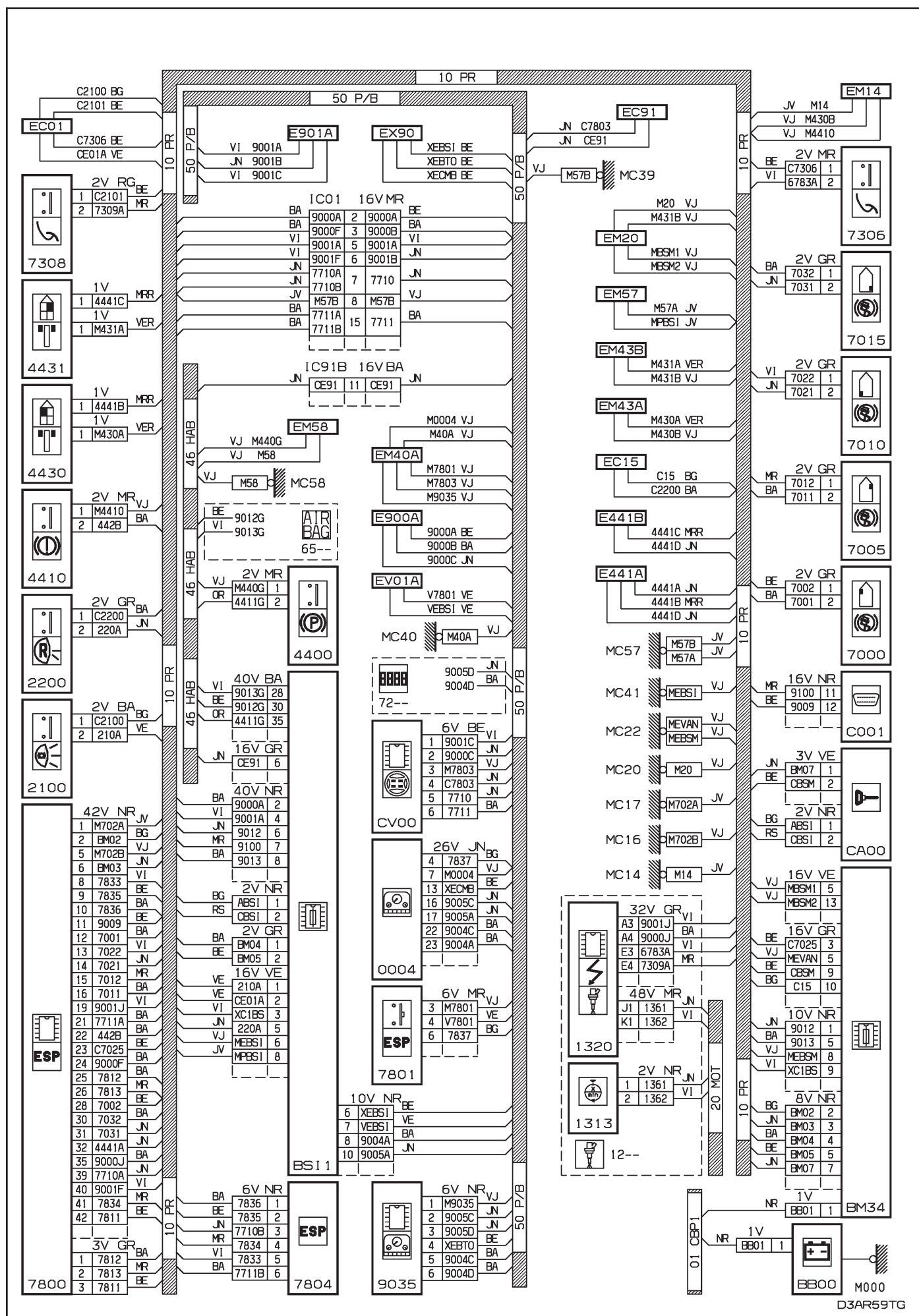

D3AR59TG

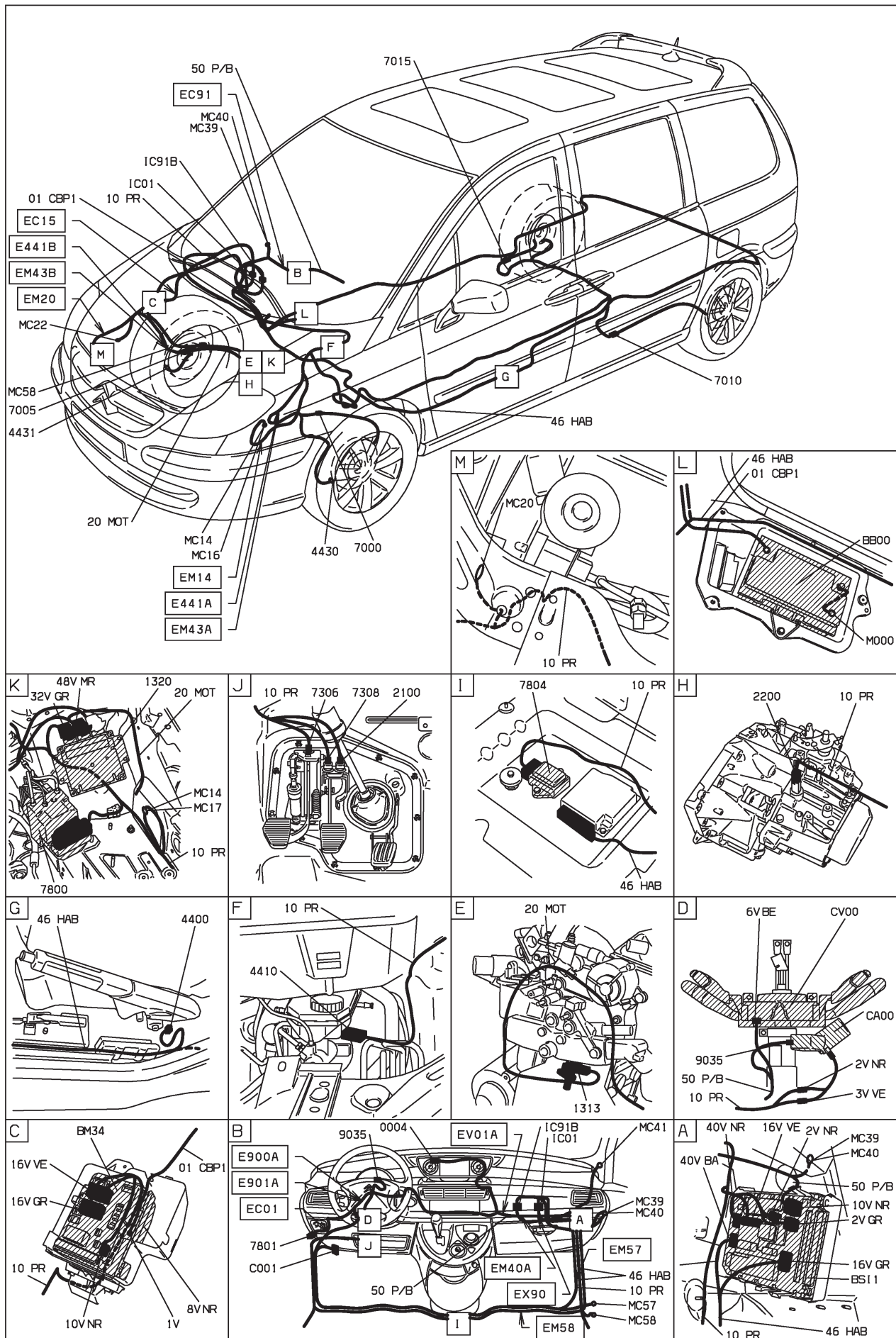

D3AR59T I



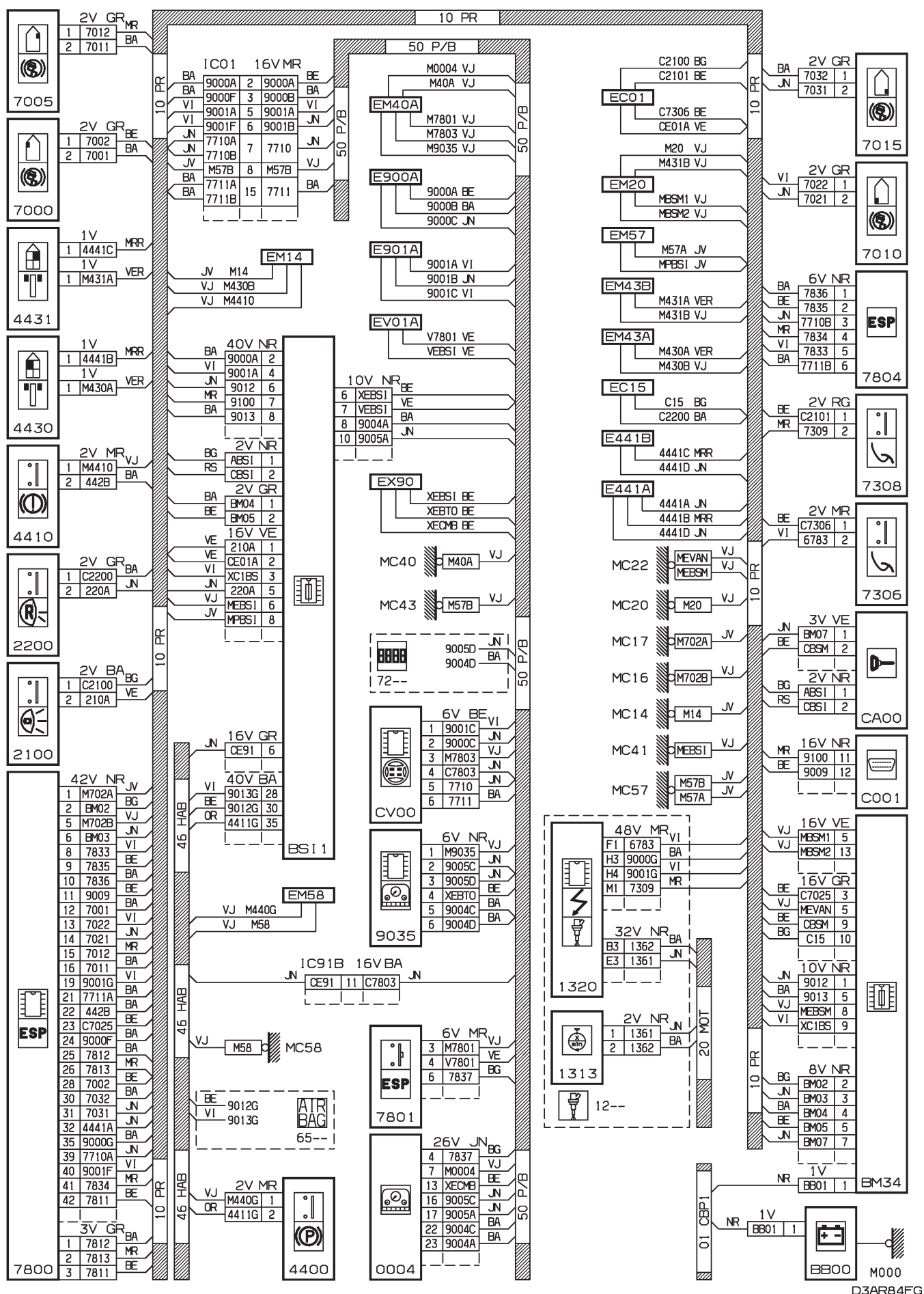

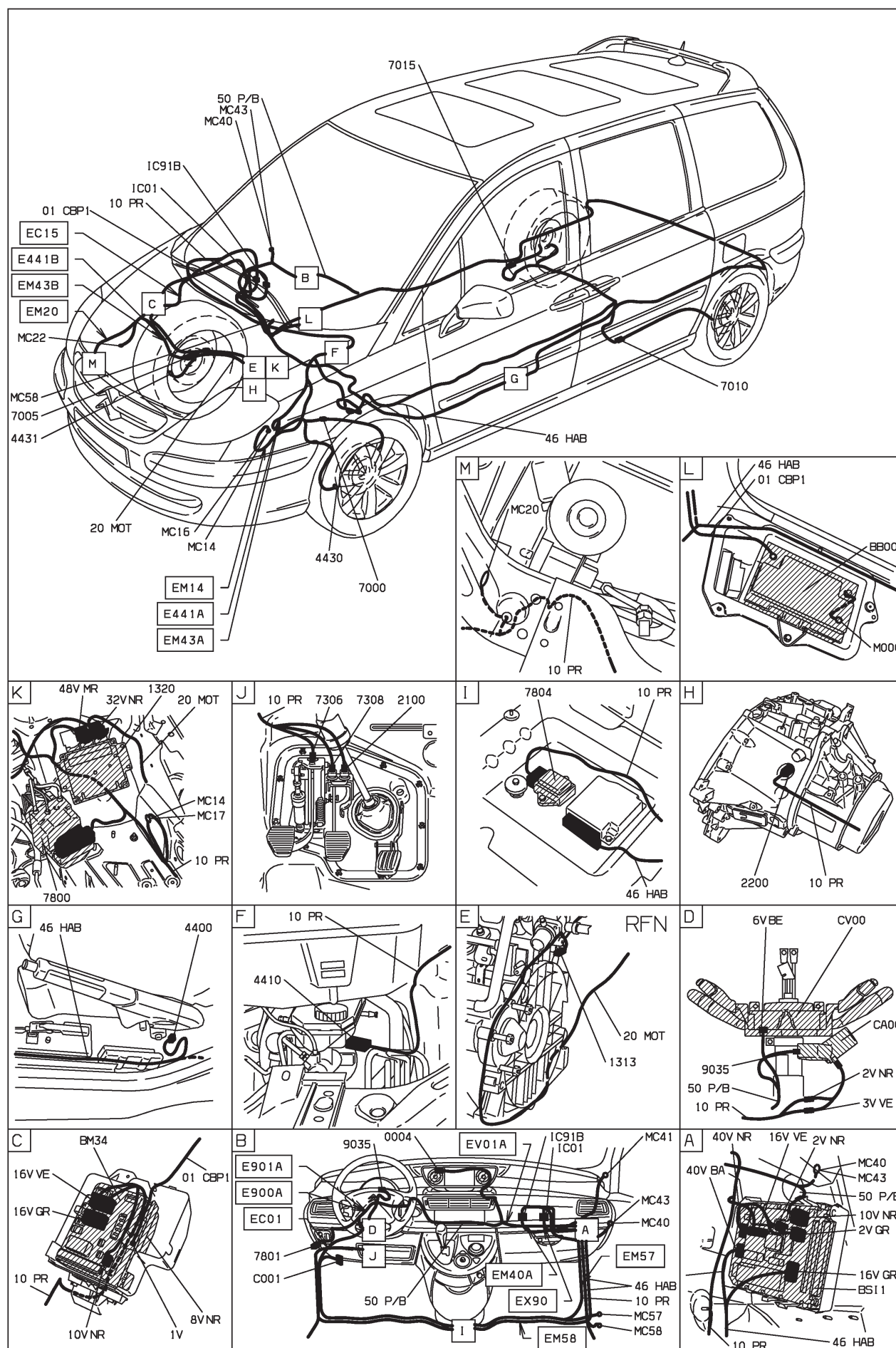

D3AR84F I



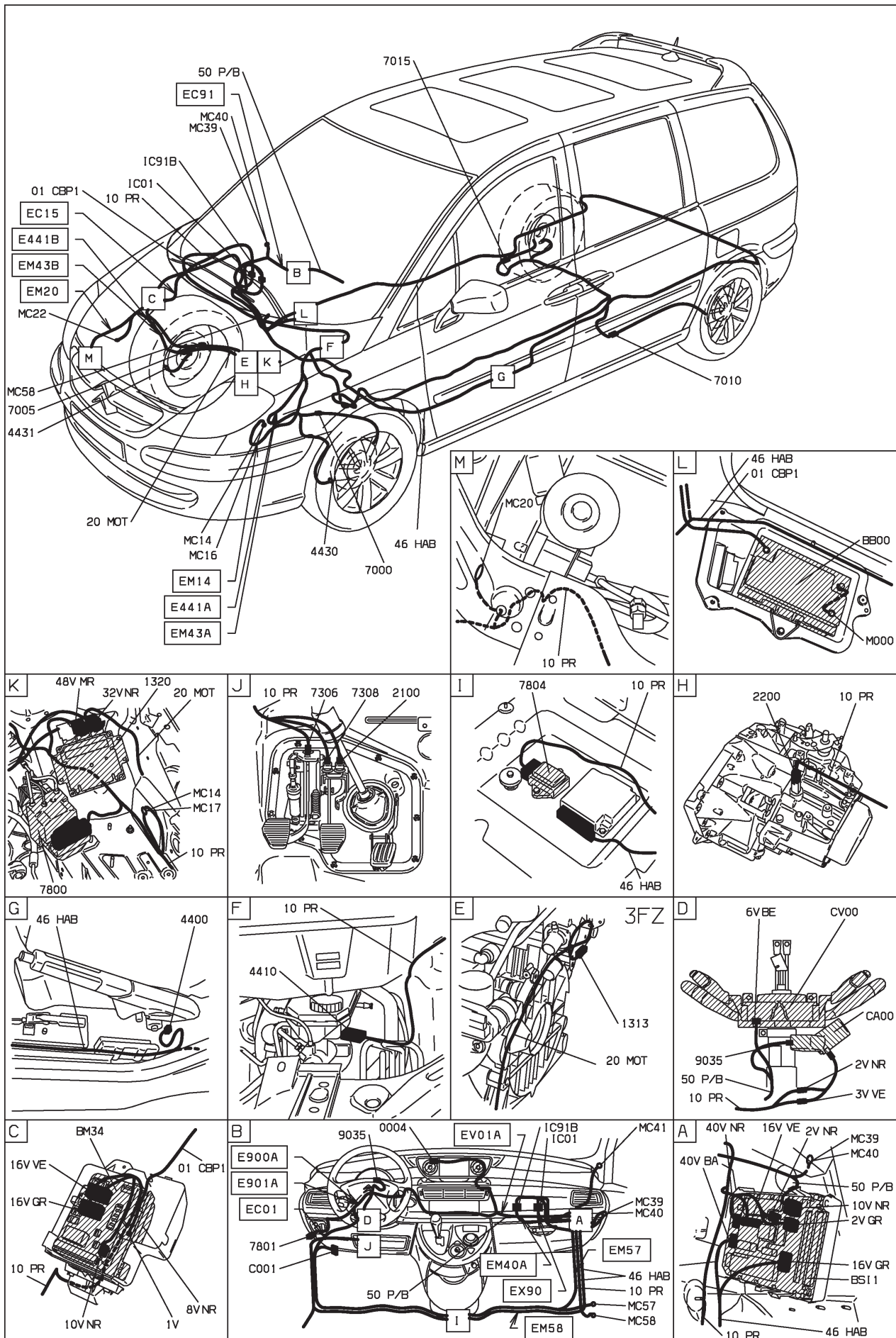

D3AR84G1

78 : contrôle de stabilité ES9J4S XFX boîte de vitesses automatique 4HP20
 INJECTION ES9J4S ET BVA4 ET ESSENCE SANS PLOMB ET CONDUITE A GAUCHE ET AVEC SYSTEME ESP DEPUIS
 OPR 09276

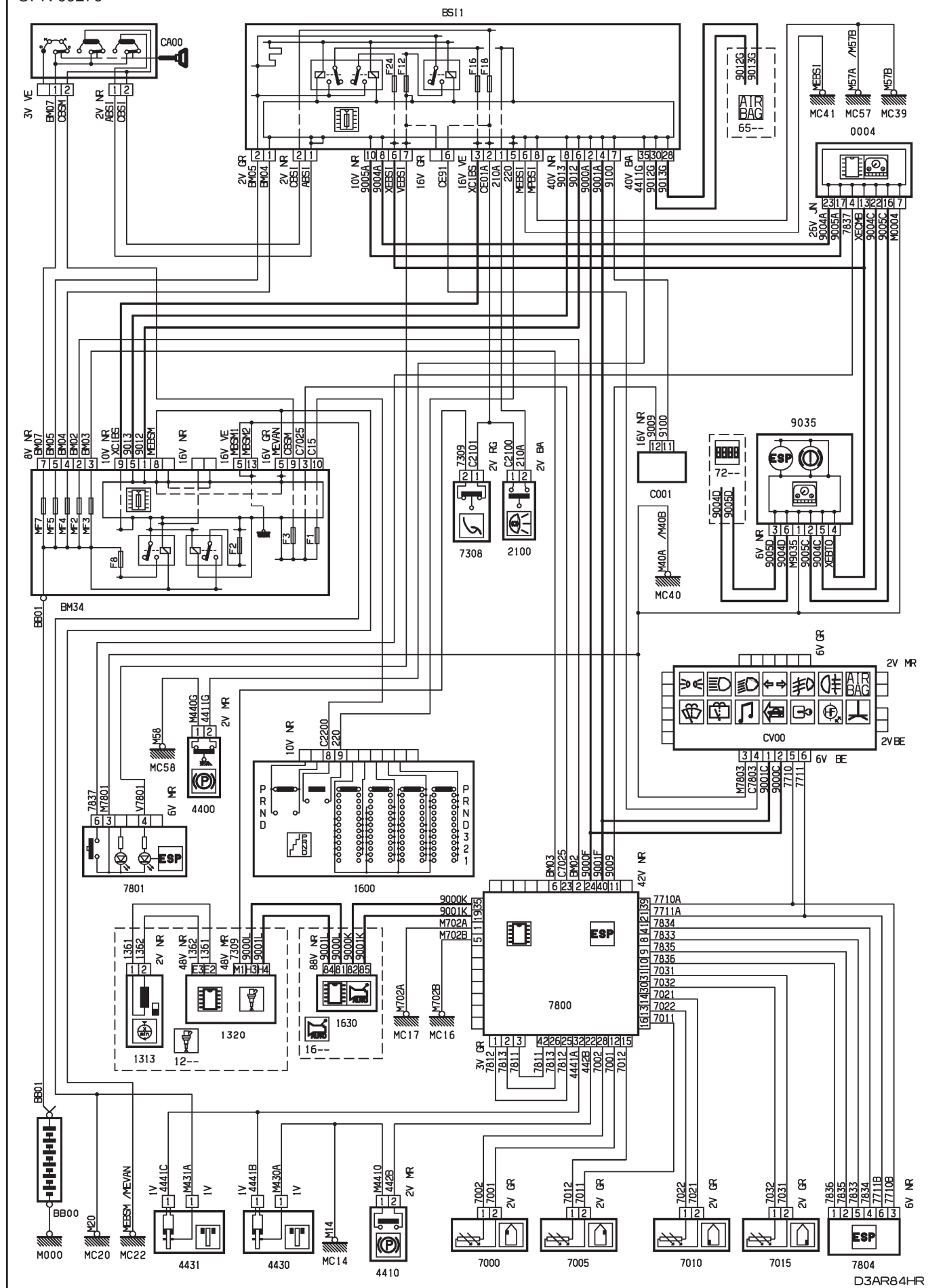

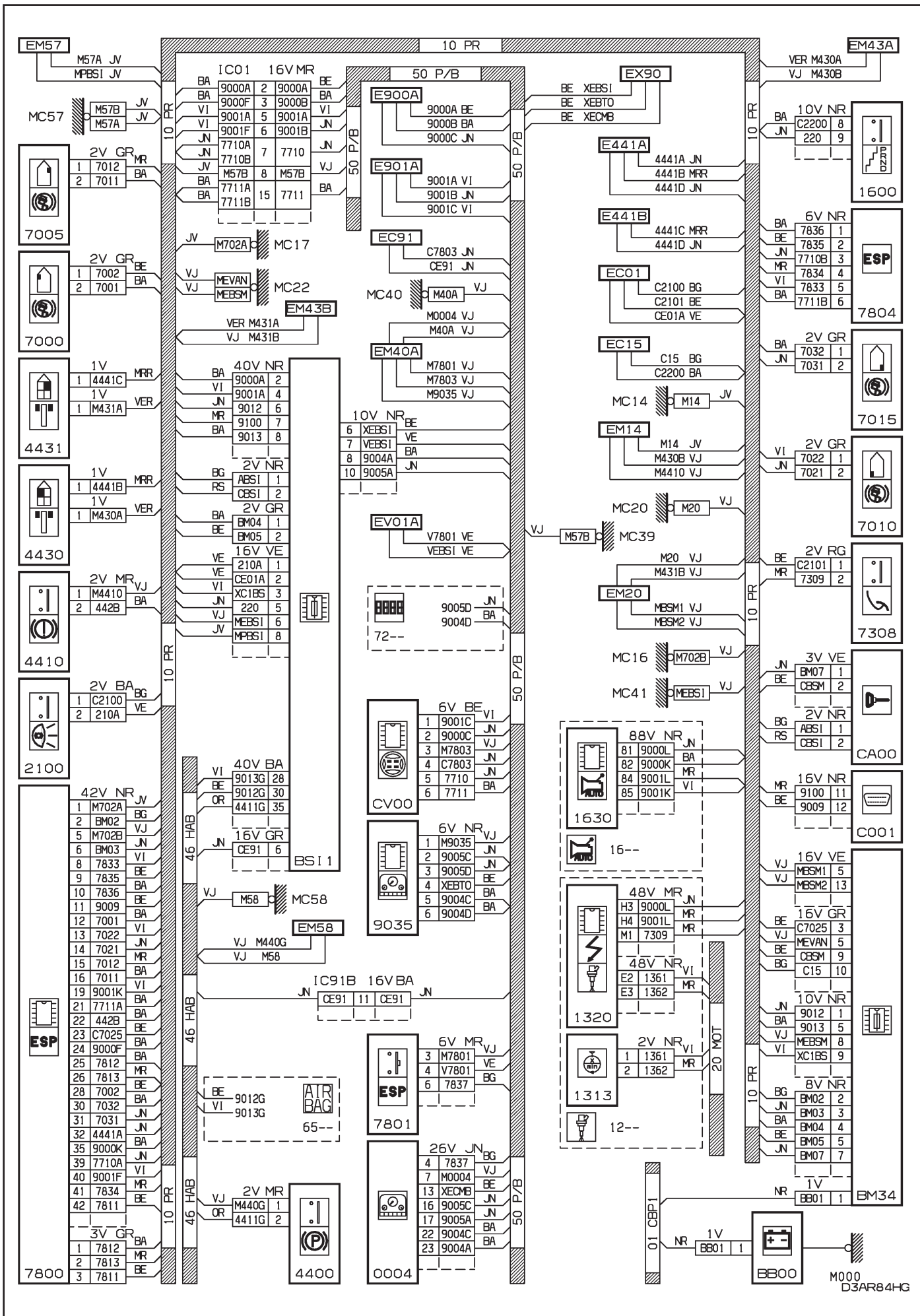

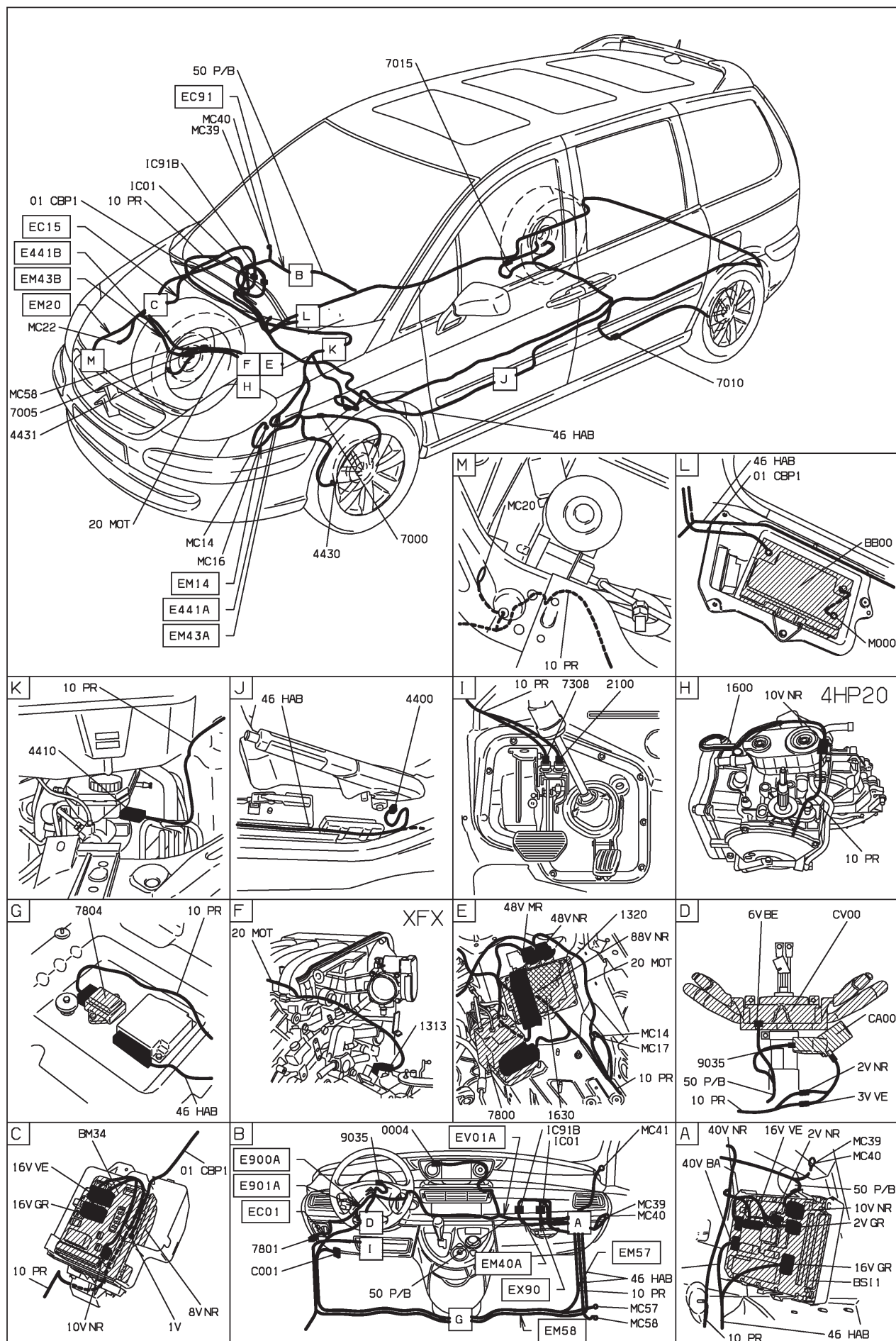

D3AR84H1

78 : contrôle de stabilité EW10J4 RFN papillon motorisé - boîte de vitesses manuelle
INJECTION EW10J4 ET BVM5 ET ESSENCE SANS PLOMB ET CONDUITE A GAUCHE ET AVEC SYSTEME ESP ET BOITIER
PAPILLON MOTORISE (ADMISSION AIR MOTEUR) DEPUIS OPR 09520

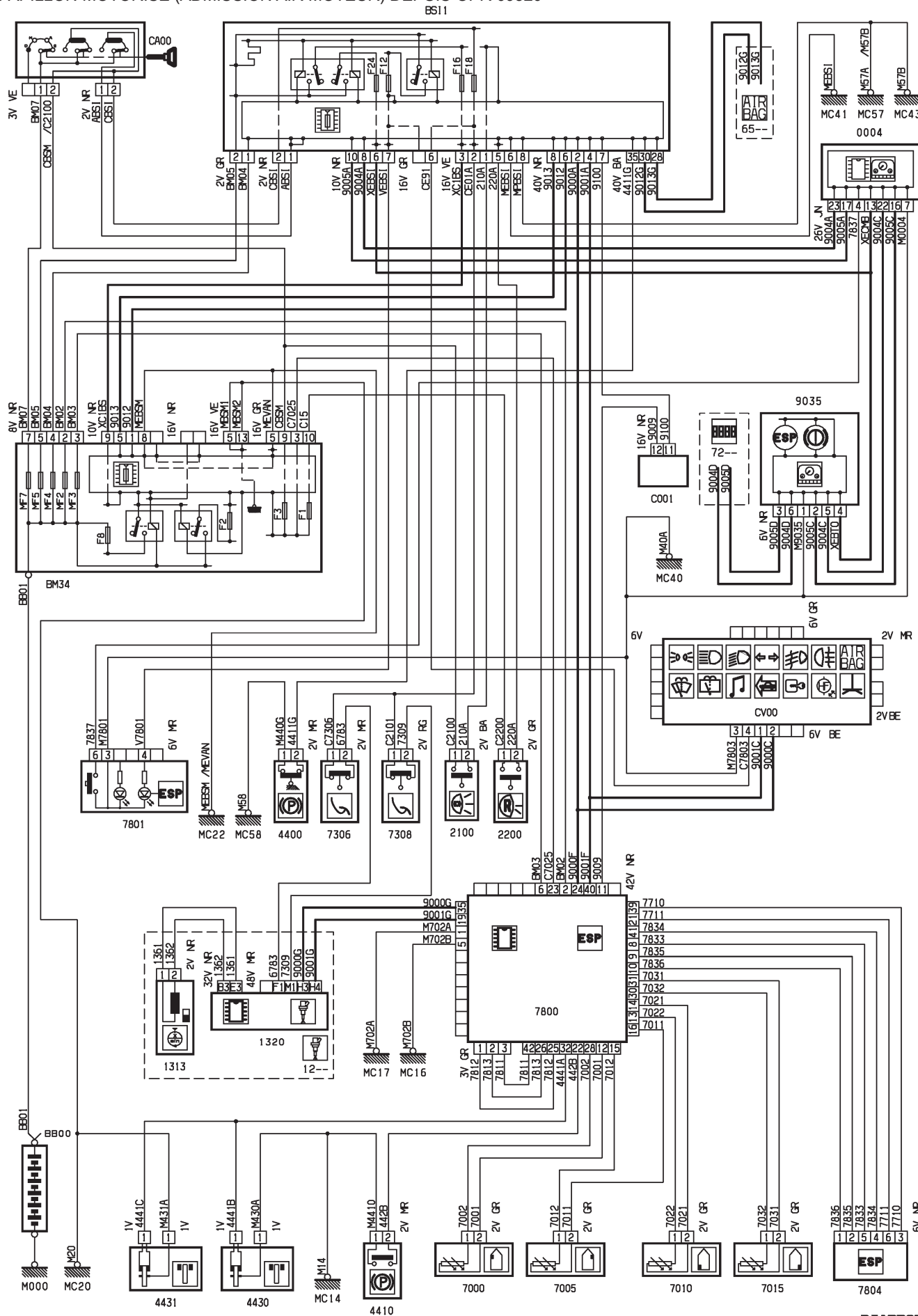

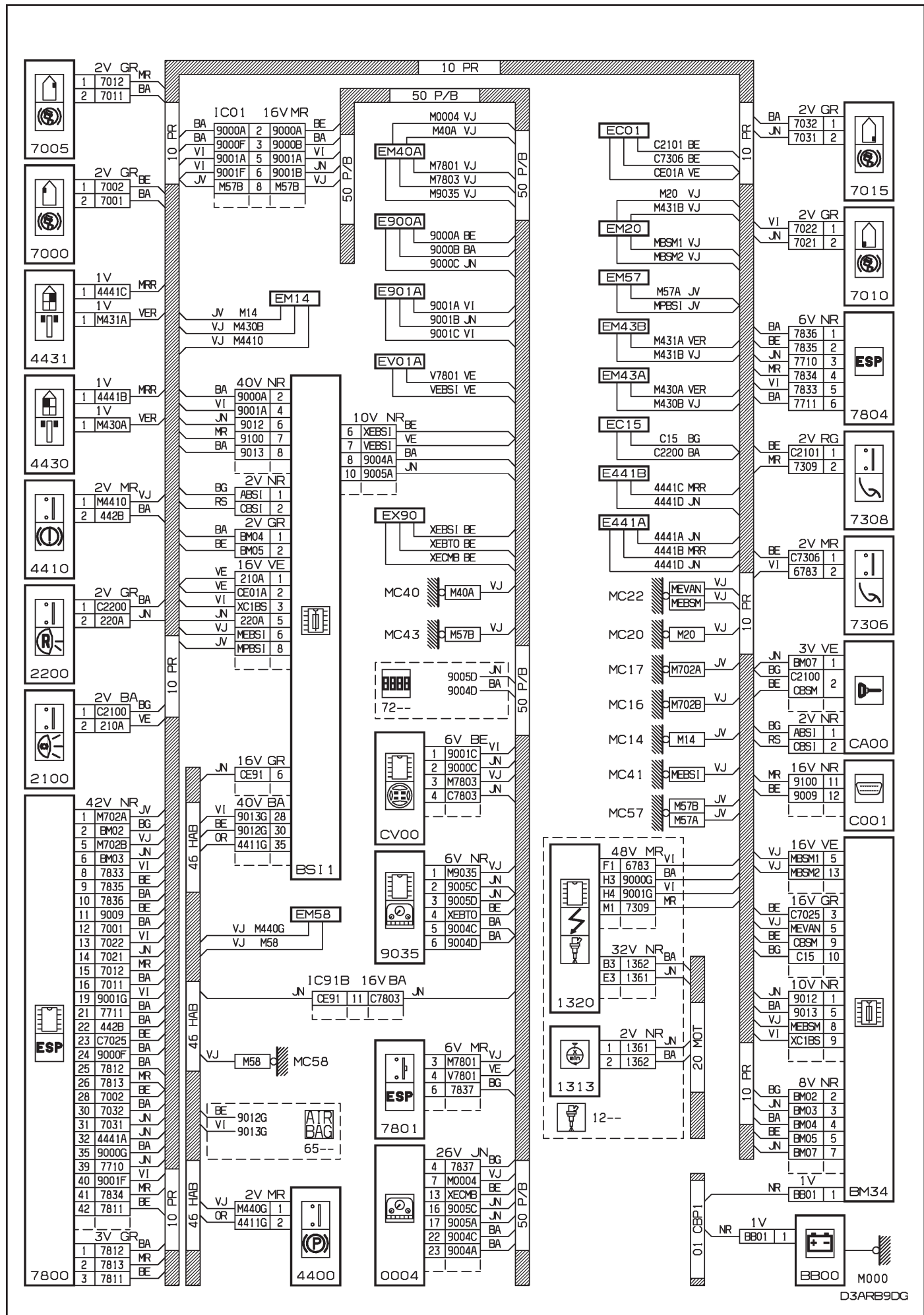

INJECTION EW12J4 ET BVM5 ET ESSENCE SANS PLOMB ET CONDUITE A GAUCHE ET AVEC SYSTEME ESP DEPUIS
OPR 09520



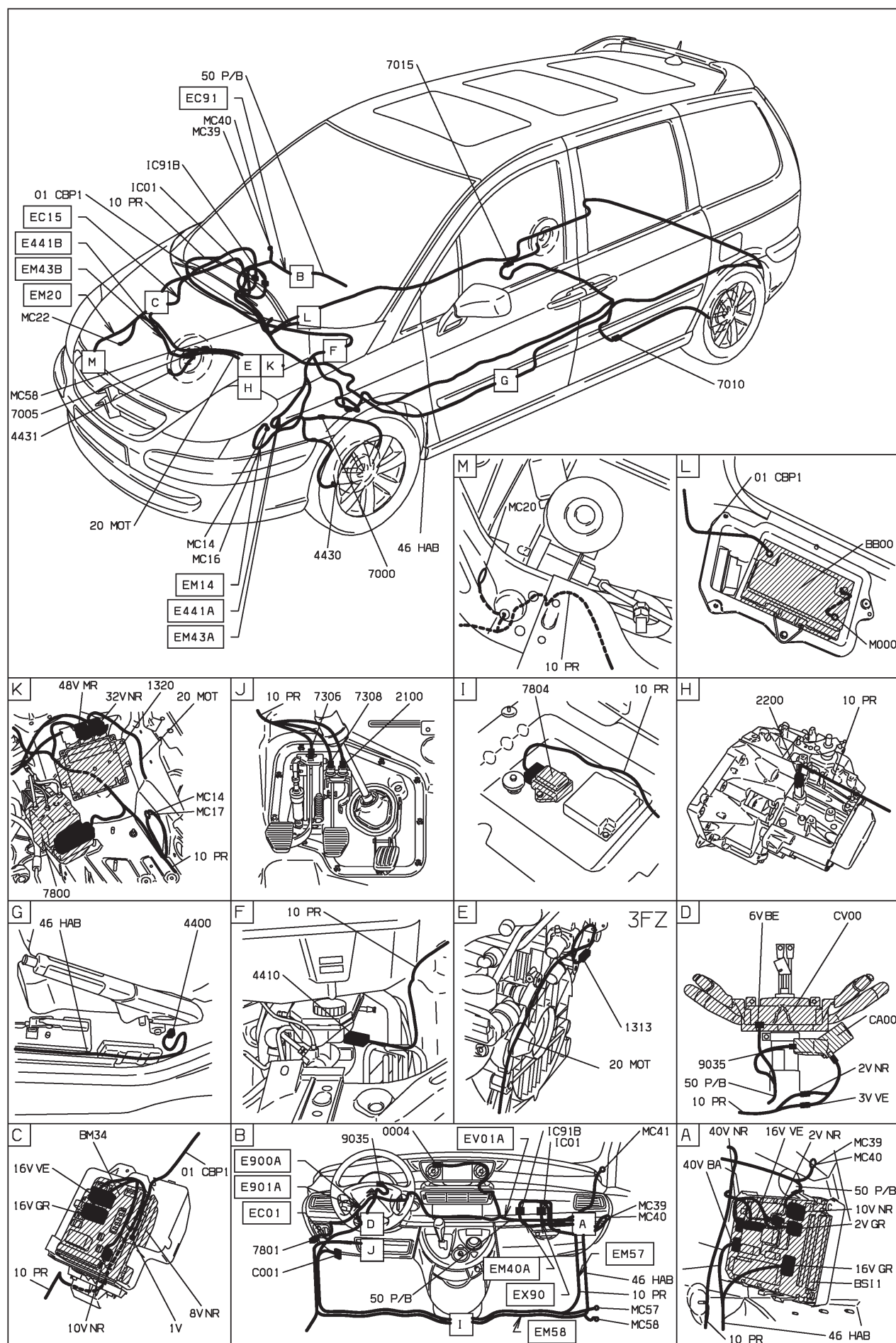

D3ARB9E I

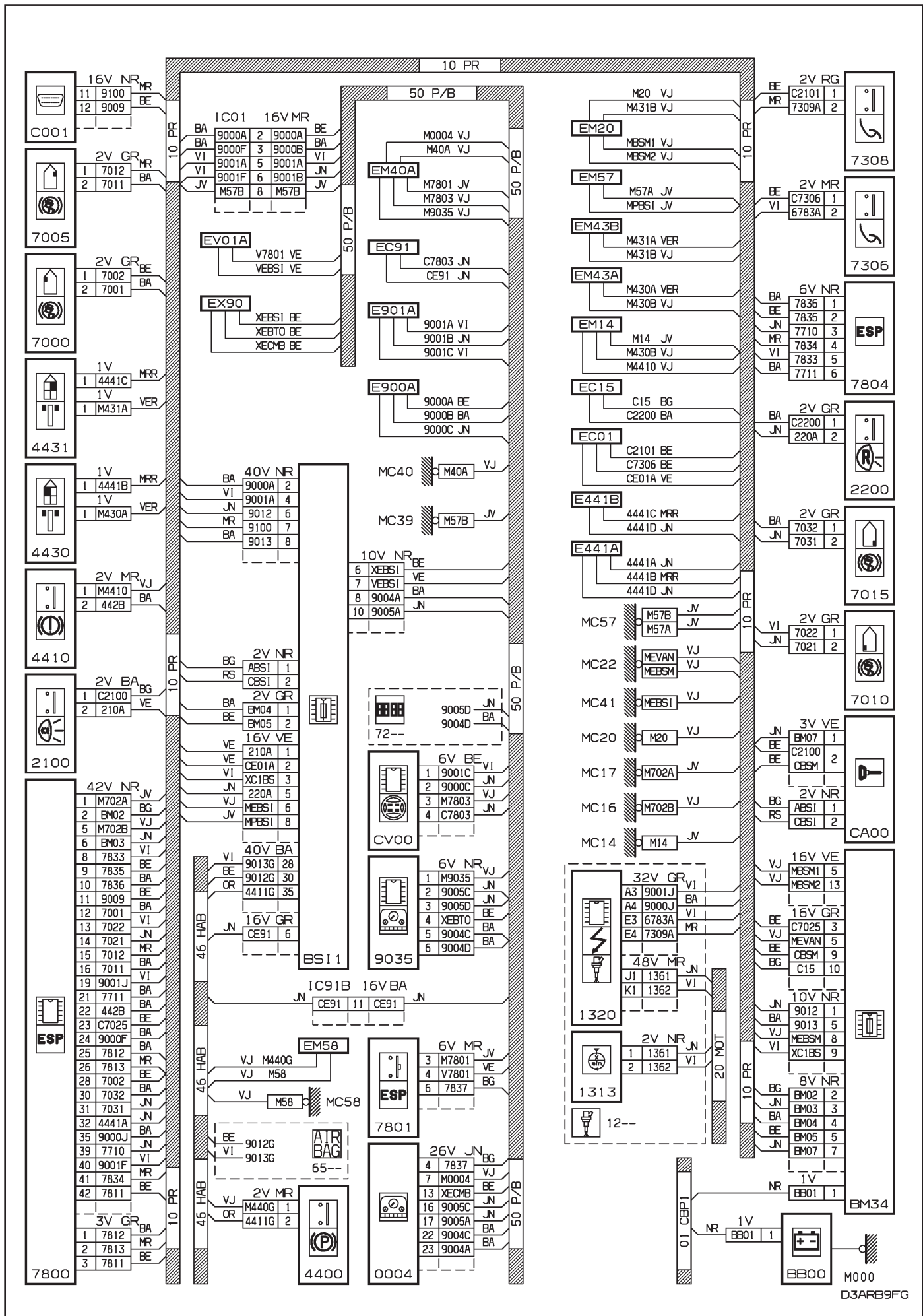

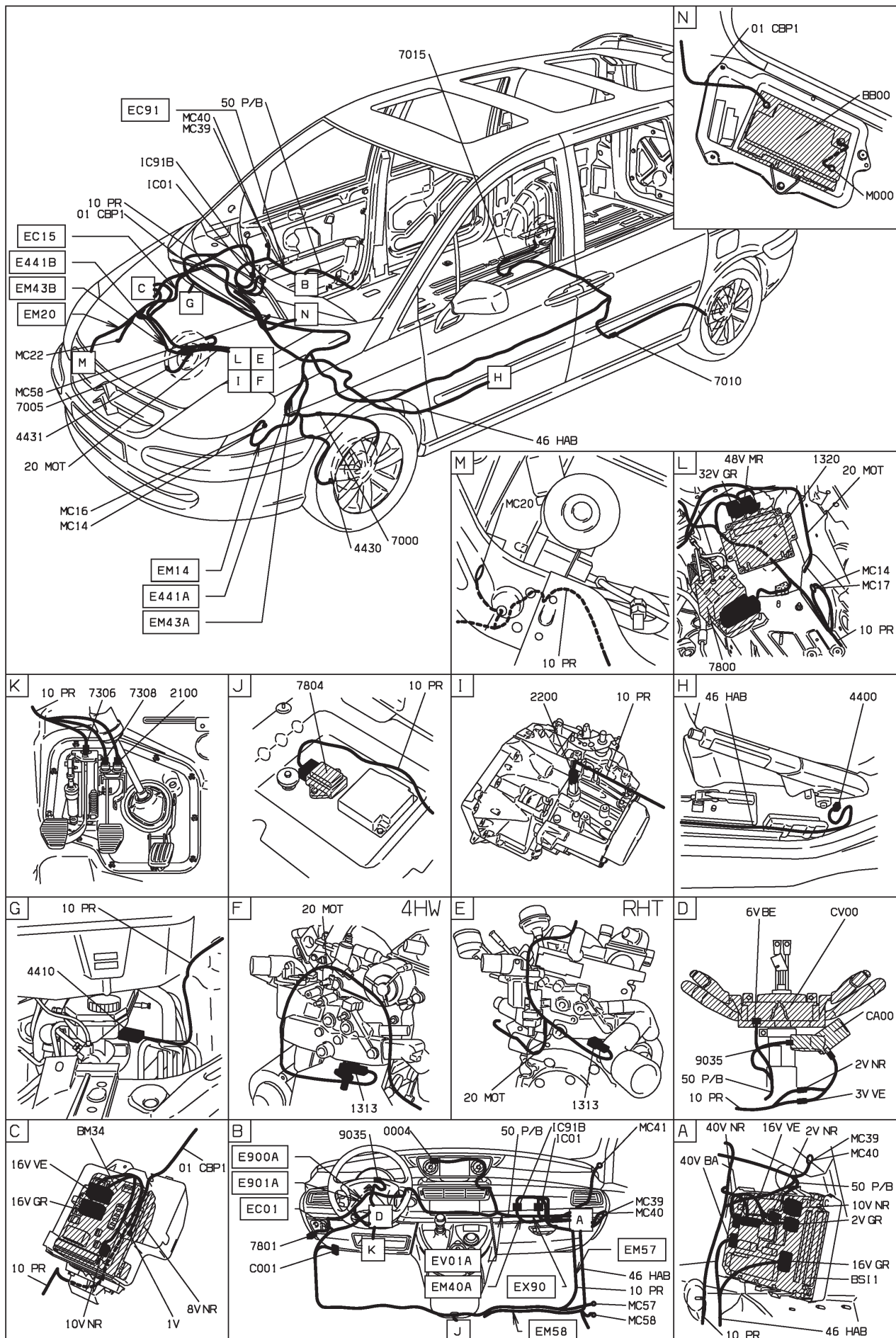

D3ARB9F 1

78 : contrôle de stabilité ES9J4S XFX boîte de vitesses automatique 4HP20

INJECTION ES9J4S ET BVA4 ET ESSENCE SANS PLOMB ET CONDUITE A GAUCHE ET AVEC SYSTEME ESP DEPUIS OPR 09520

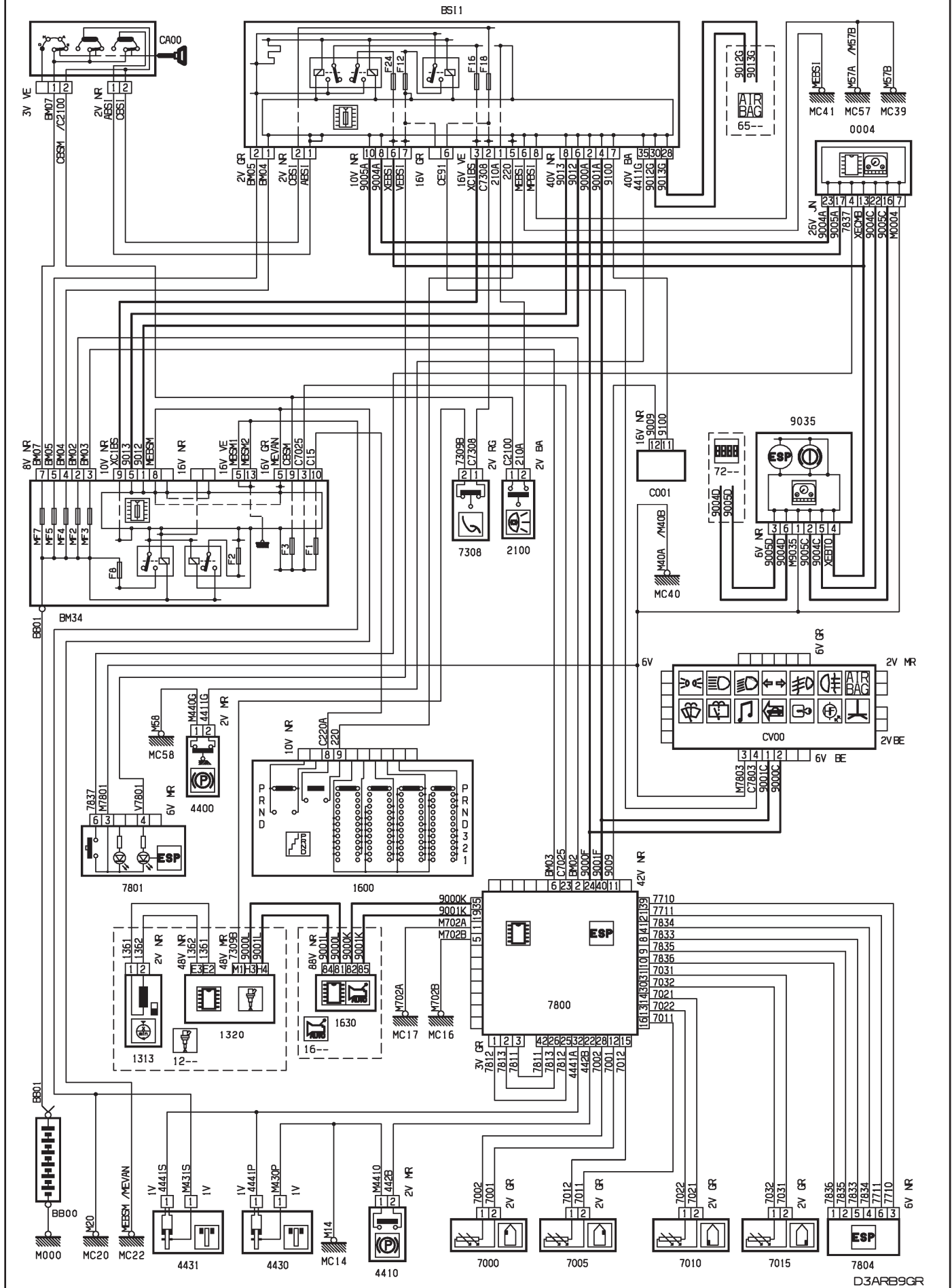

D3AB9GR

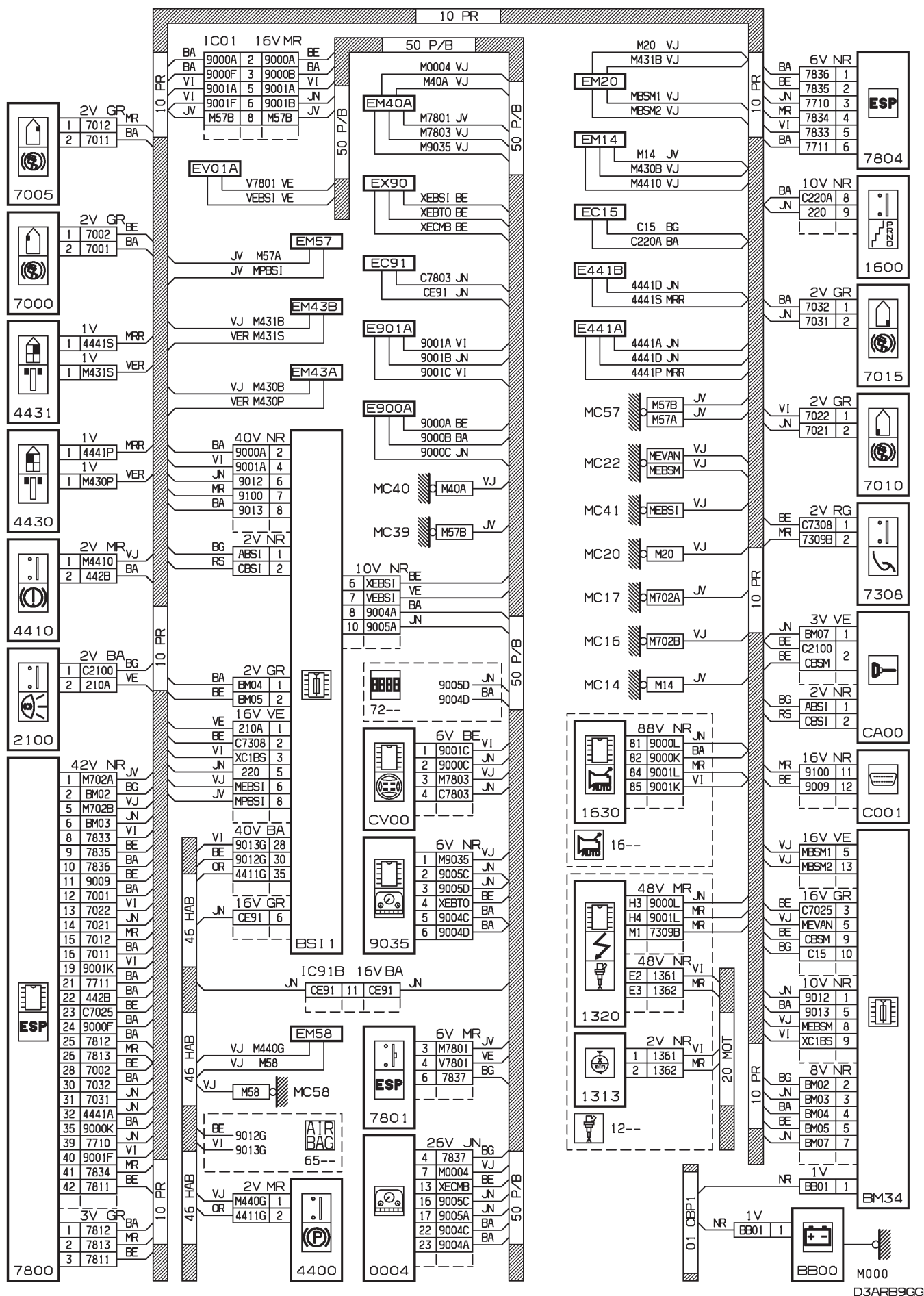

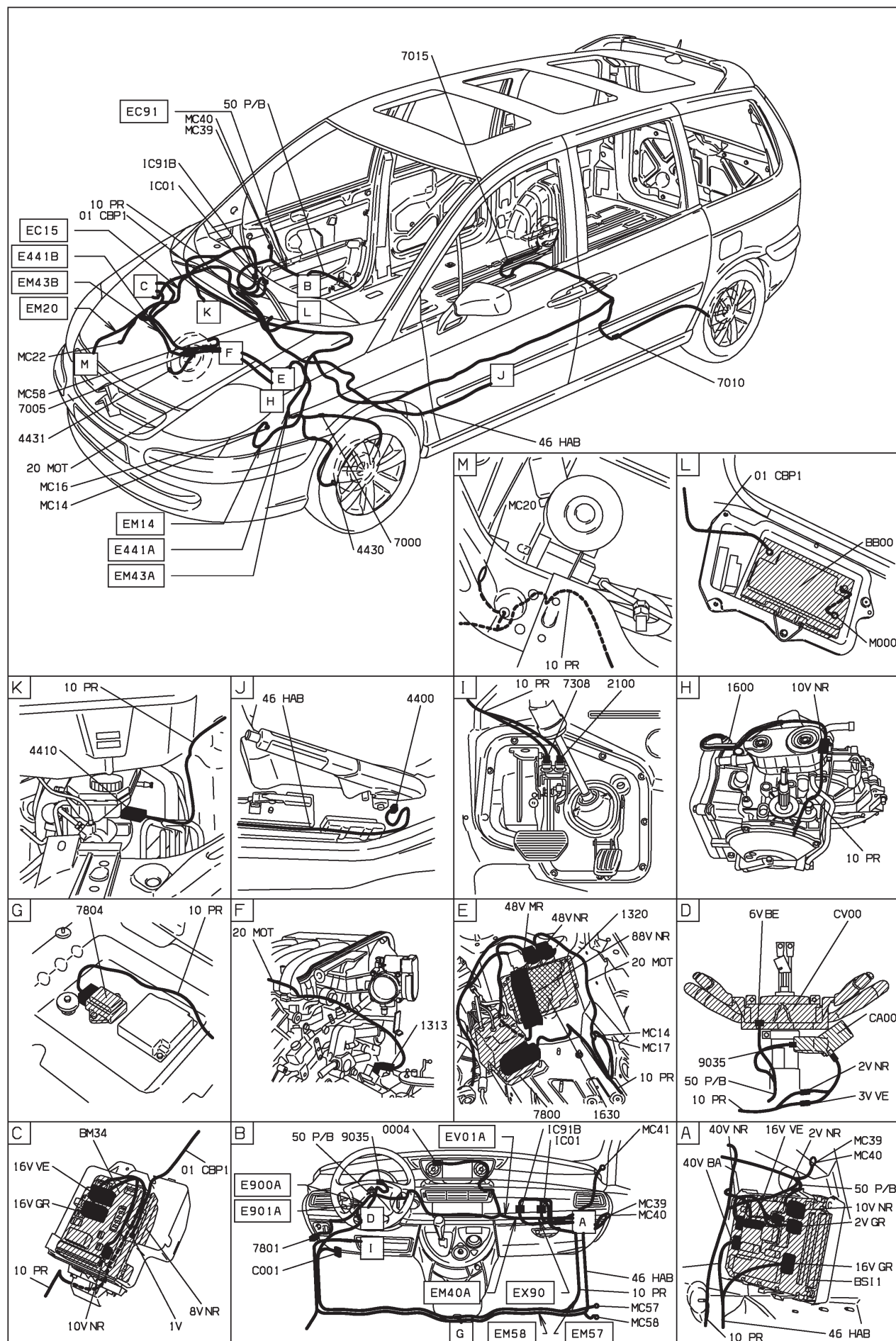

D3ARB9G1

78 : contrôle de stabilité EW10J4 RFN papillon motorisé - boîte de vitesses manuelle
 AVEC SYSTEME ESP ET INJECTION EW10J4 ET BOITIER PAPILLON MOTORISE (ADMISSION AIR MOTEUR) ET BVM5
 ET CONDUITE A GAUCHE DEPUIS OPR 09730

6511

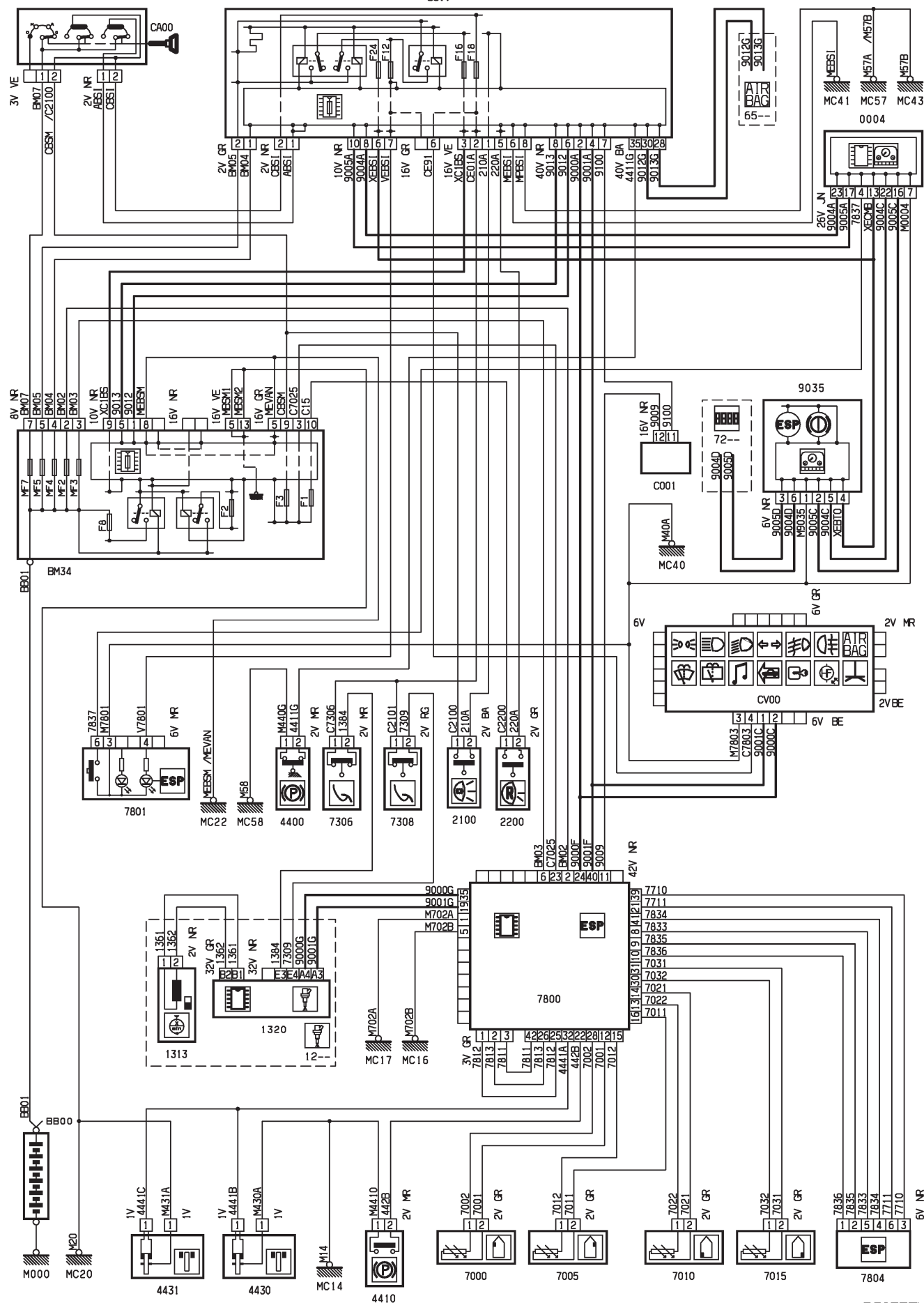

D3ARBTNR

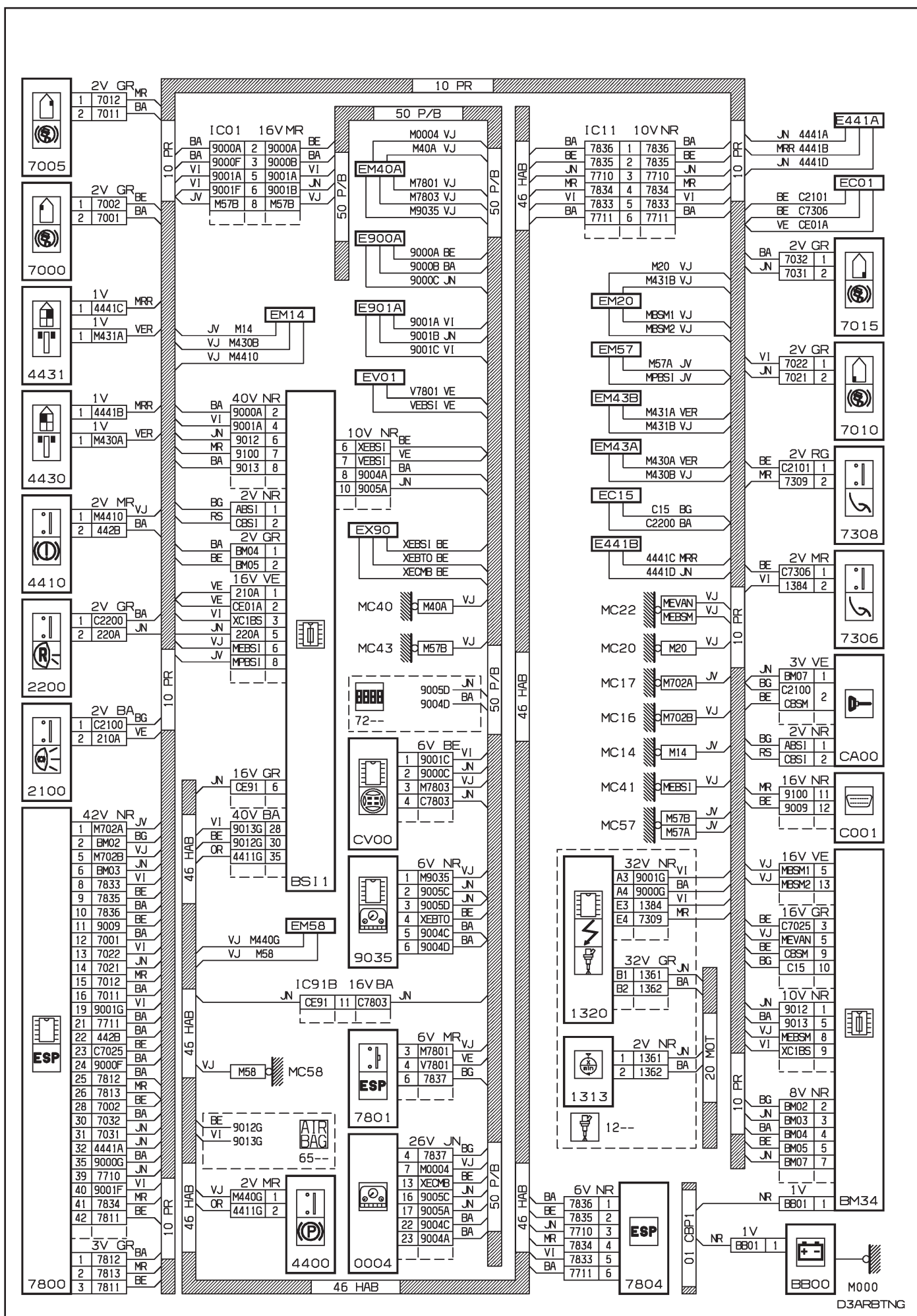

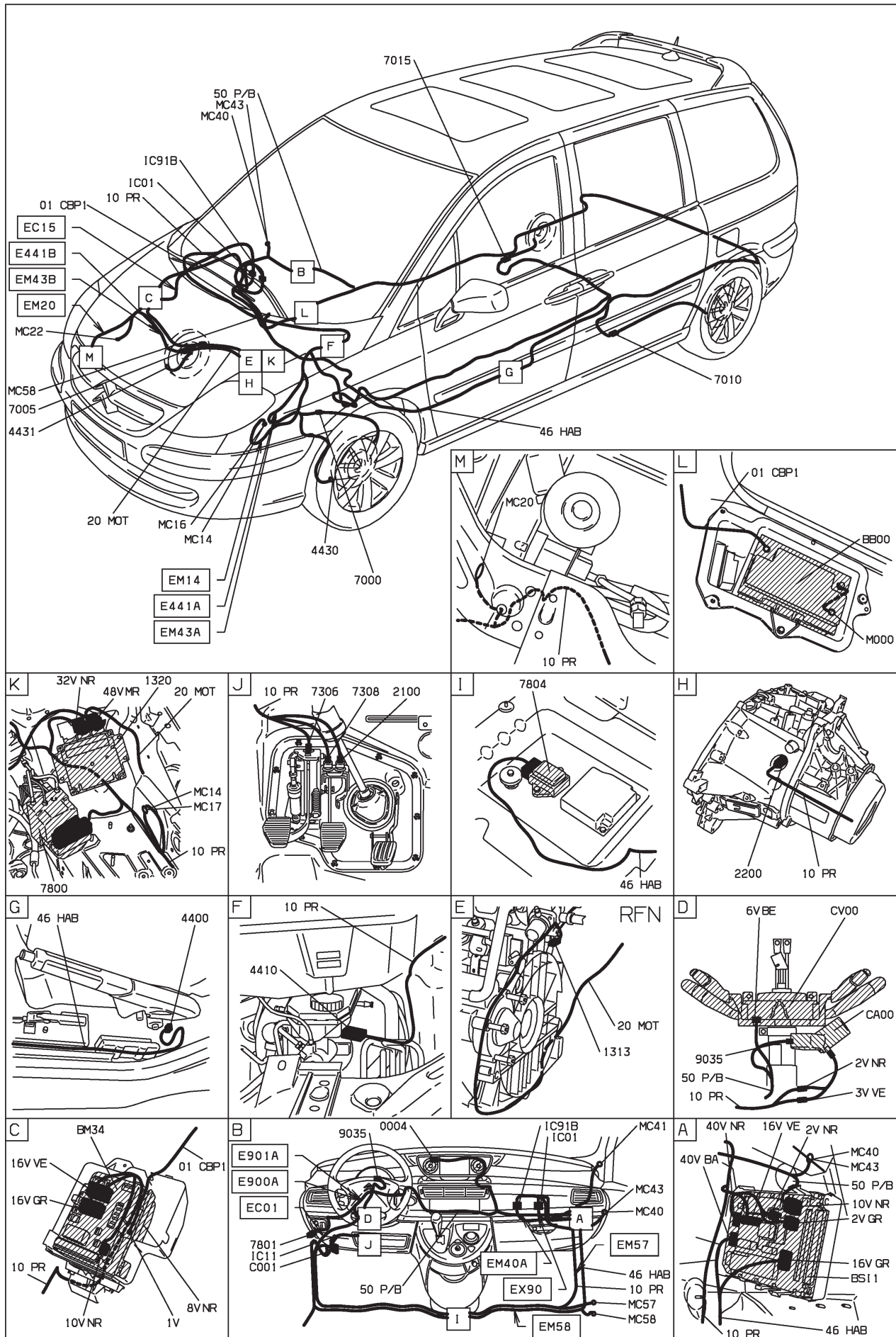

D3ARBTN1

78 : contrôle de stabilité EW12J4 3FZ boîte de vitesses manuelle

AVEC SYSTEME ESP ET INJECTION EW12J4 ET ESSENCE SANS PLOMB ET BVM5 ET CONDUITE A GAUCHE DEPUIS OPR 09730

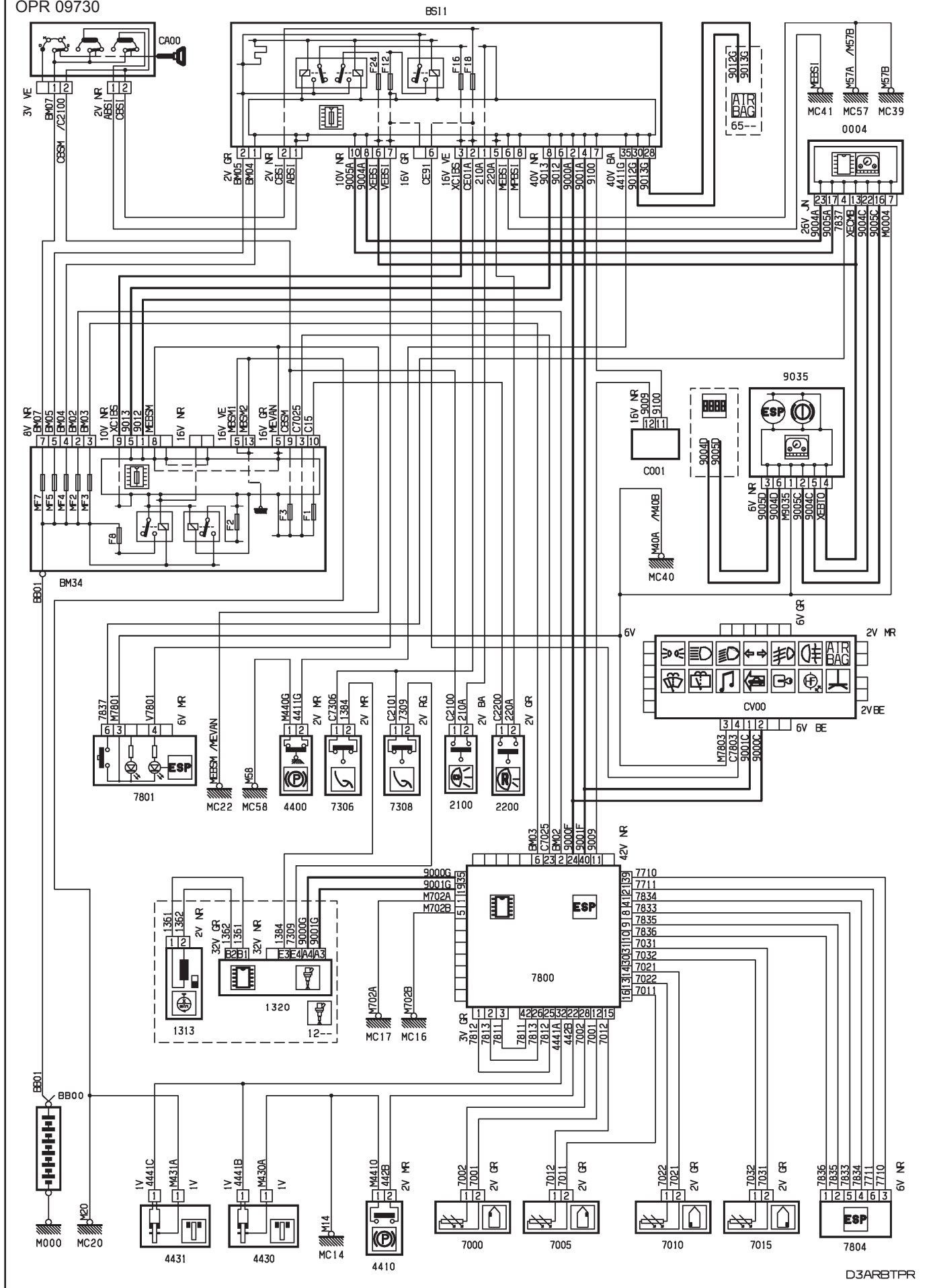

D3ARBTPR

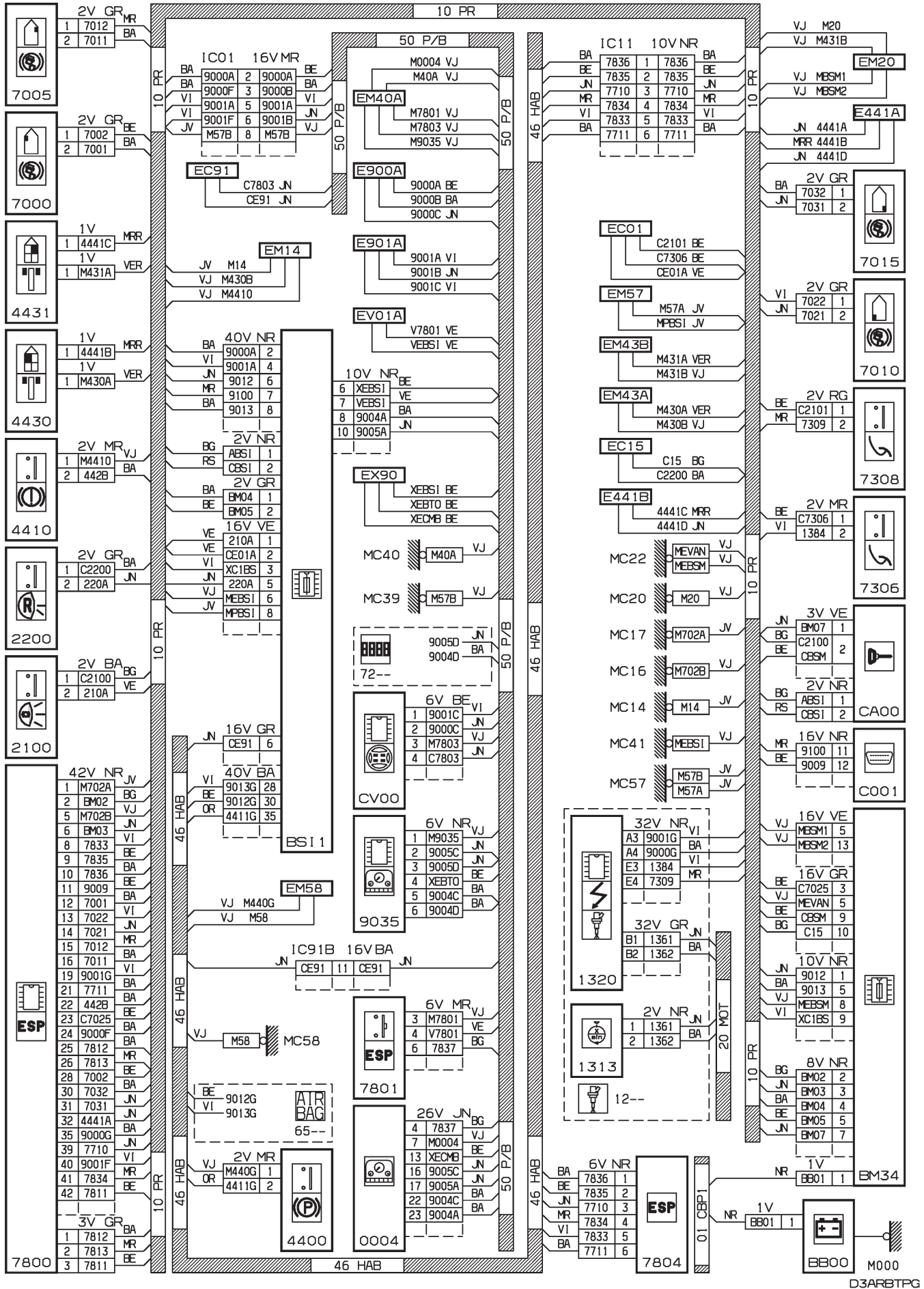

D3ARBT PG

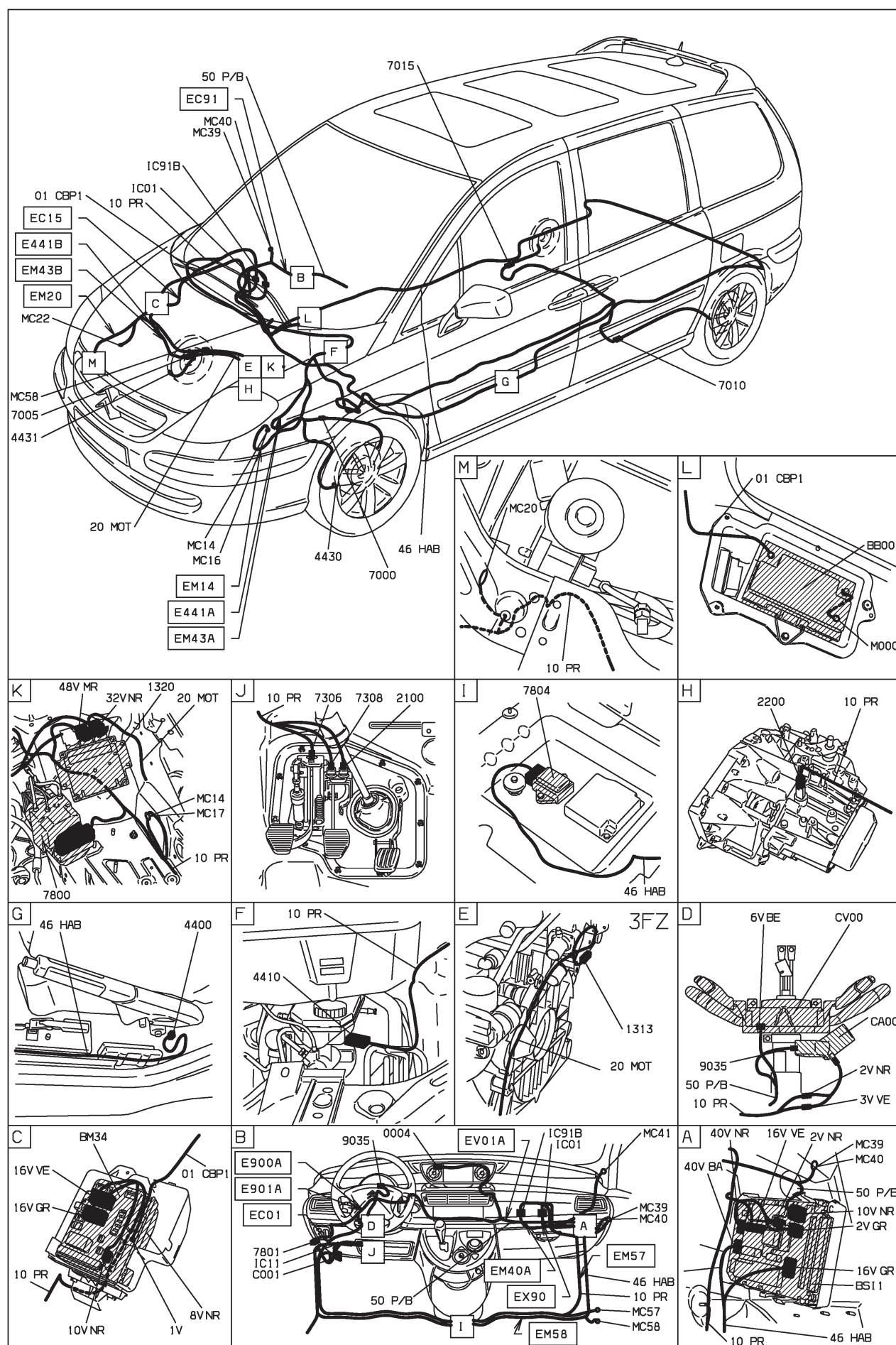

D3ARBTP I

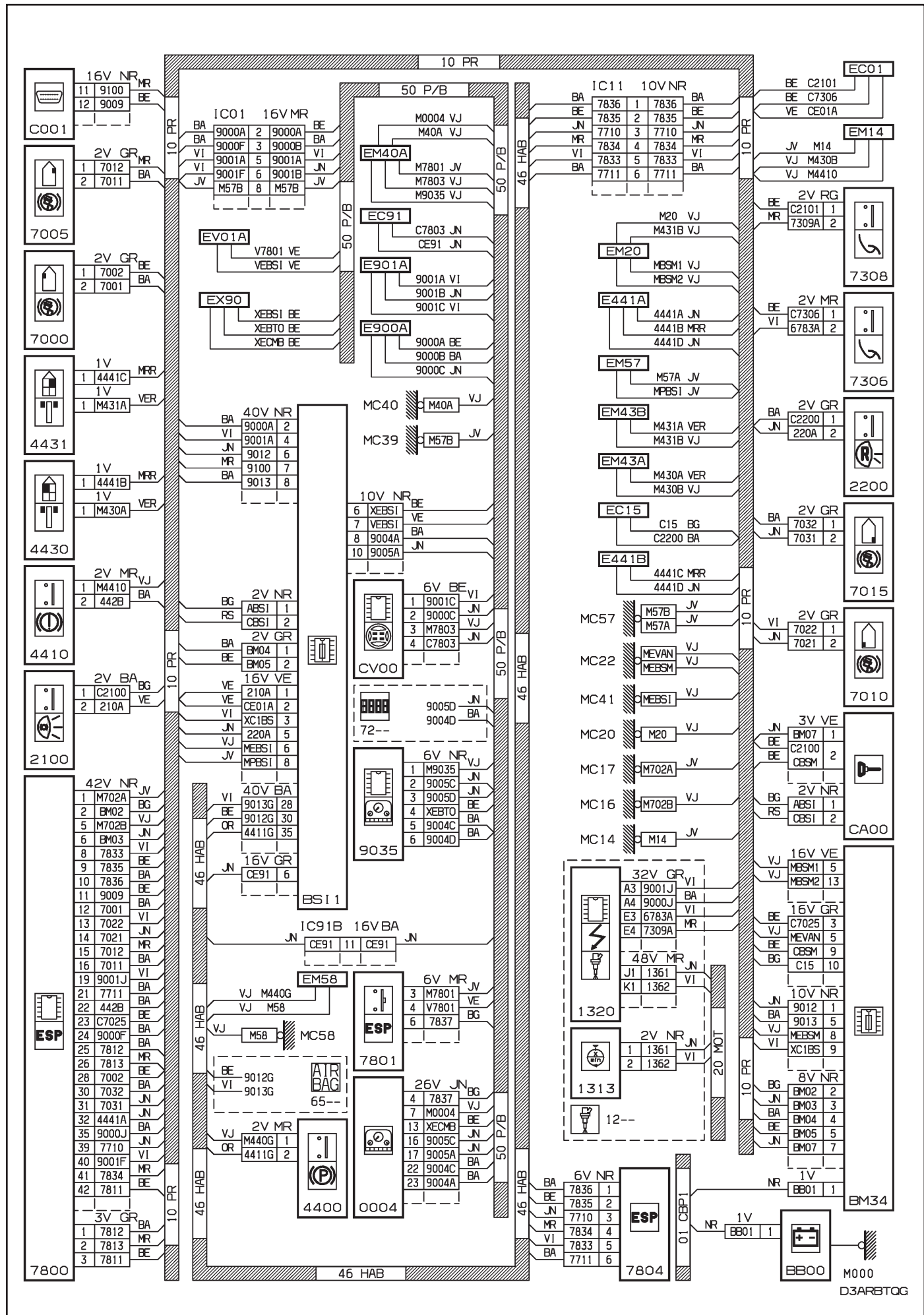

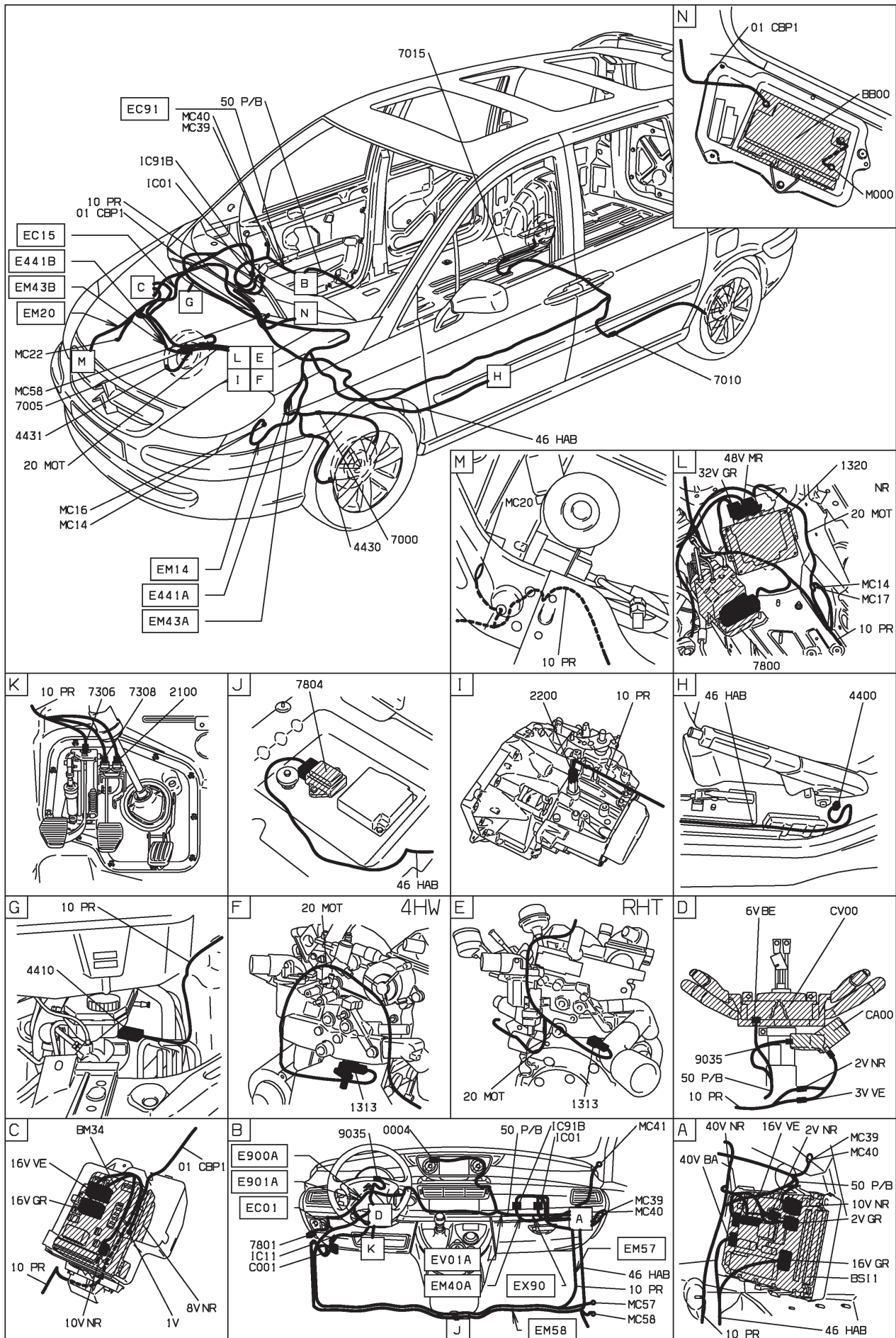

D3ARBTO1

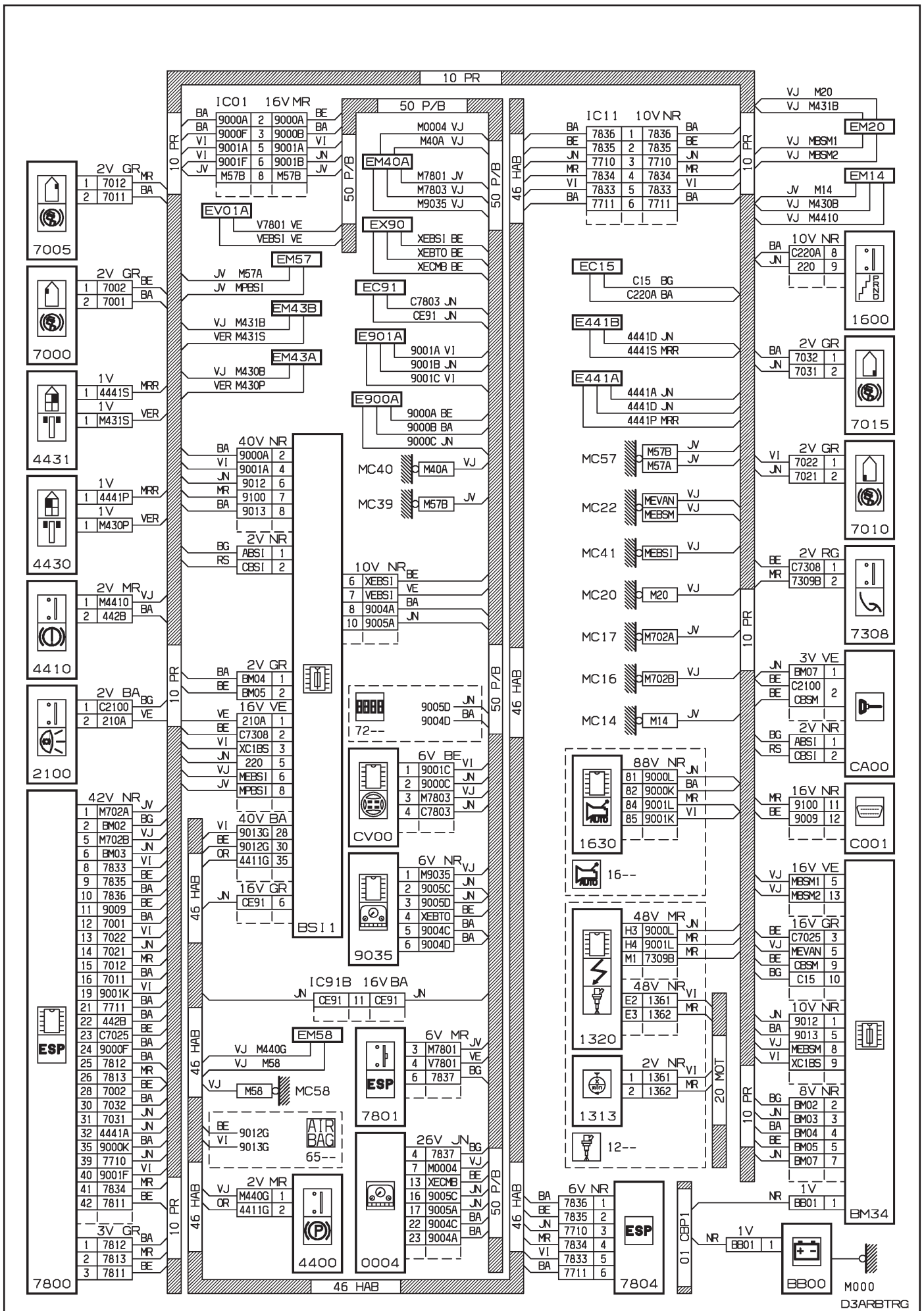

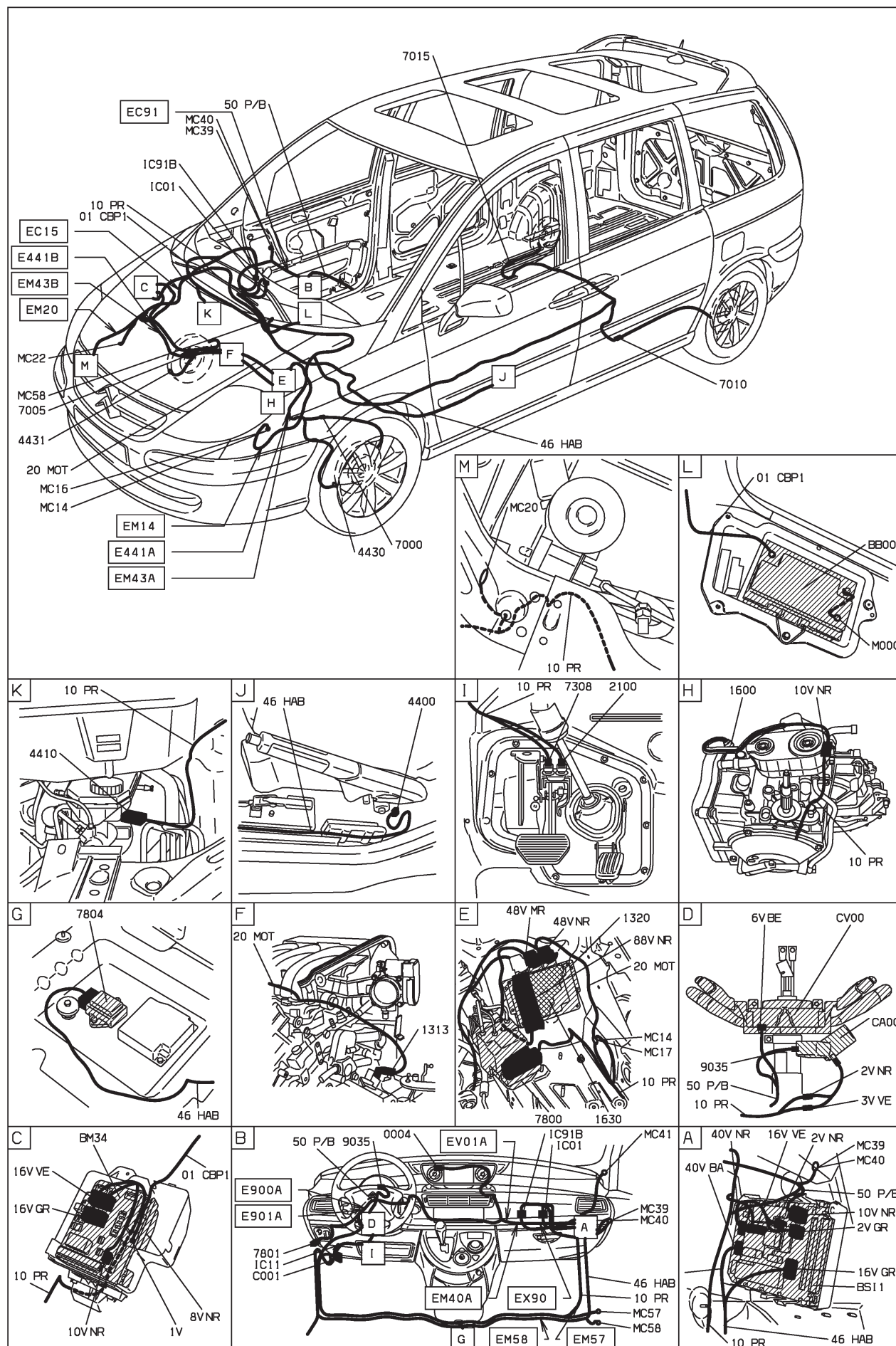

D3ARBTR I

78 : contrôle de stabilité ES9J4S XFX boîte de vitesses automatique 4HP20
AVEC SYSTEME ESP ET INJECTION ES9J4S ET ESSENCE SANS PLOMB ET BVA4 ET CONDUITE A GAUCHE DEPUIS
OPR 09730

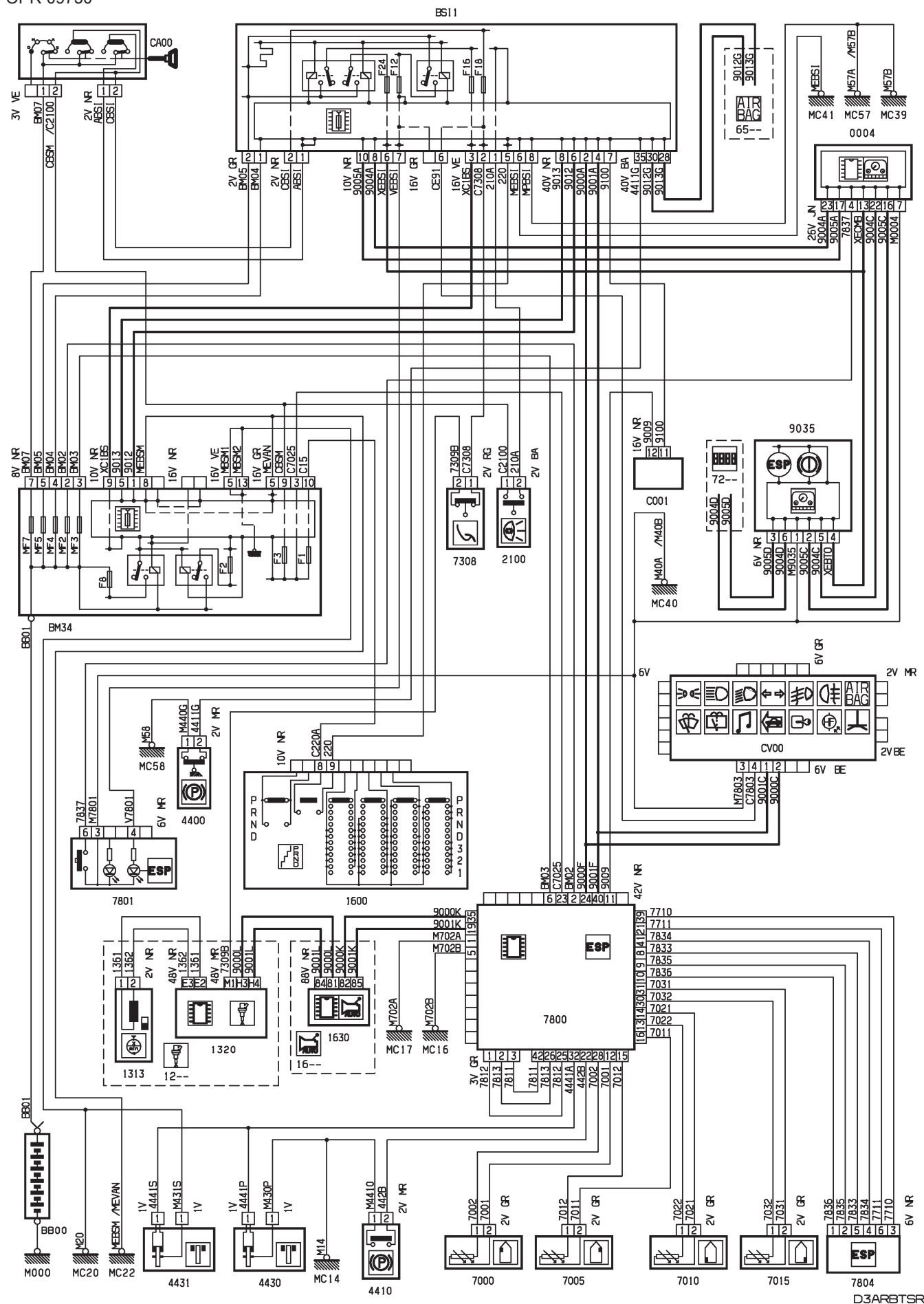

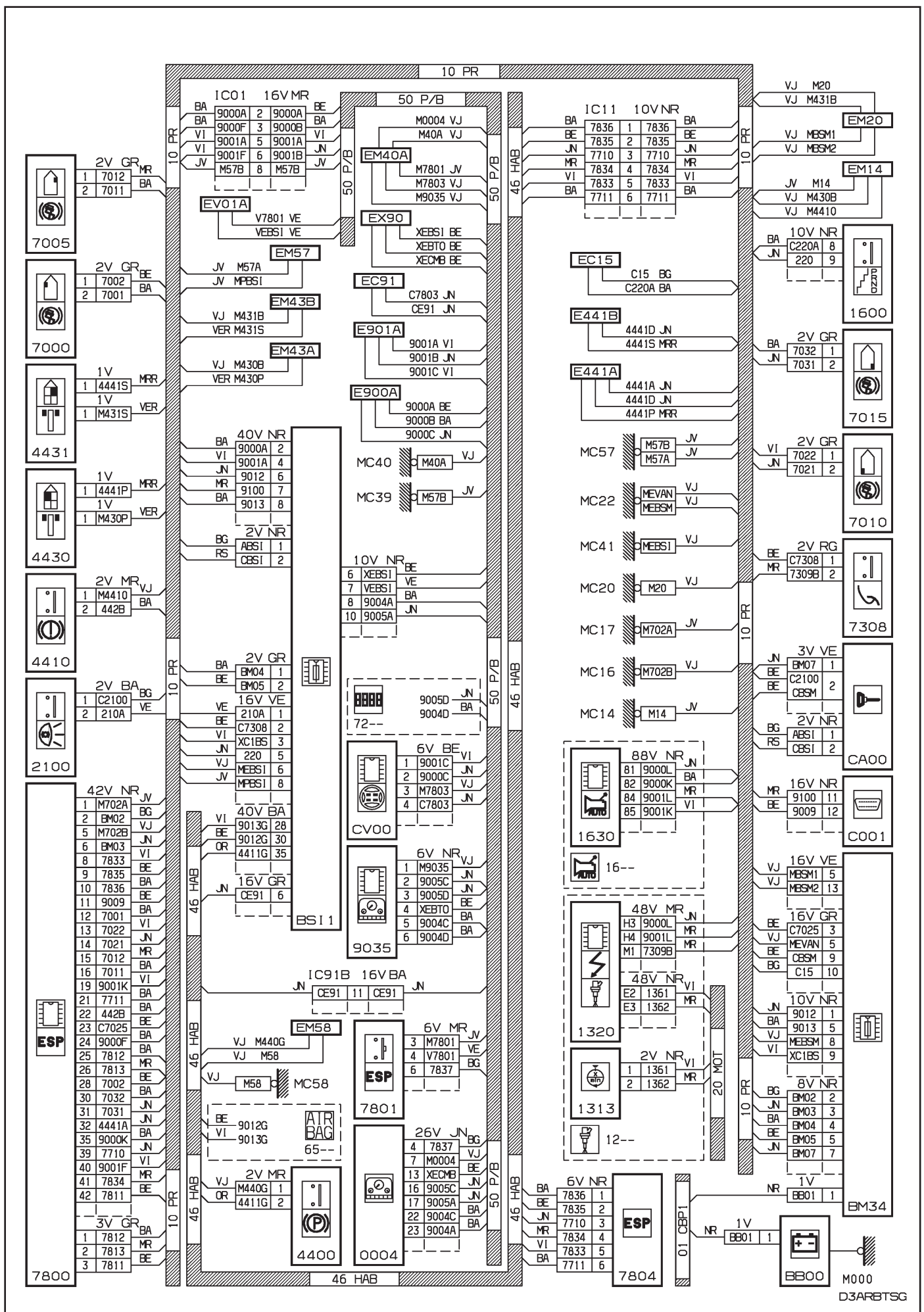

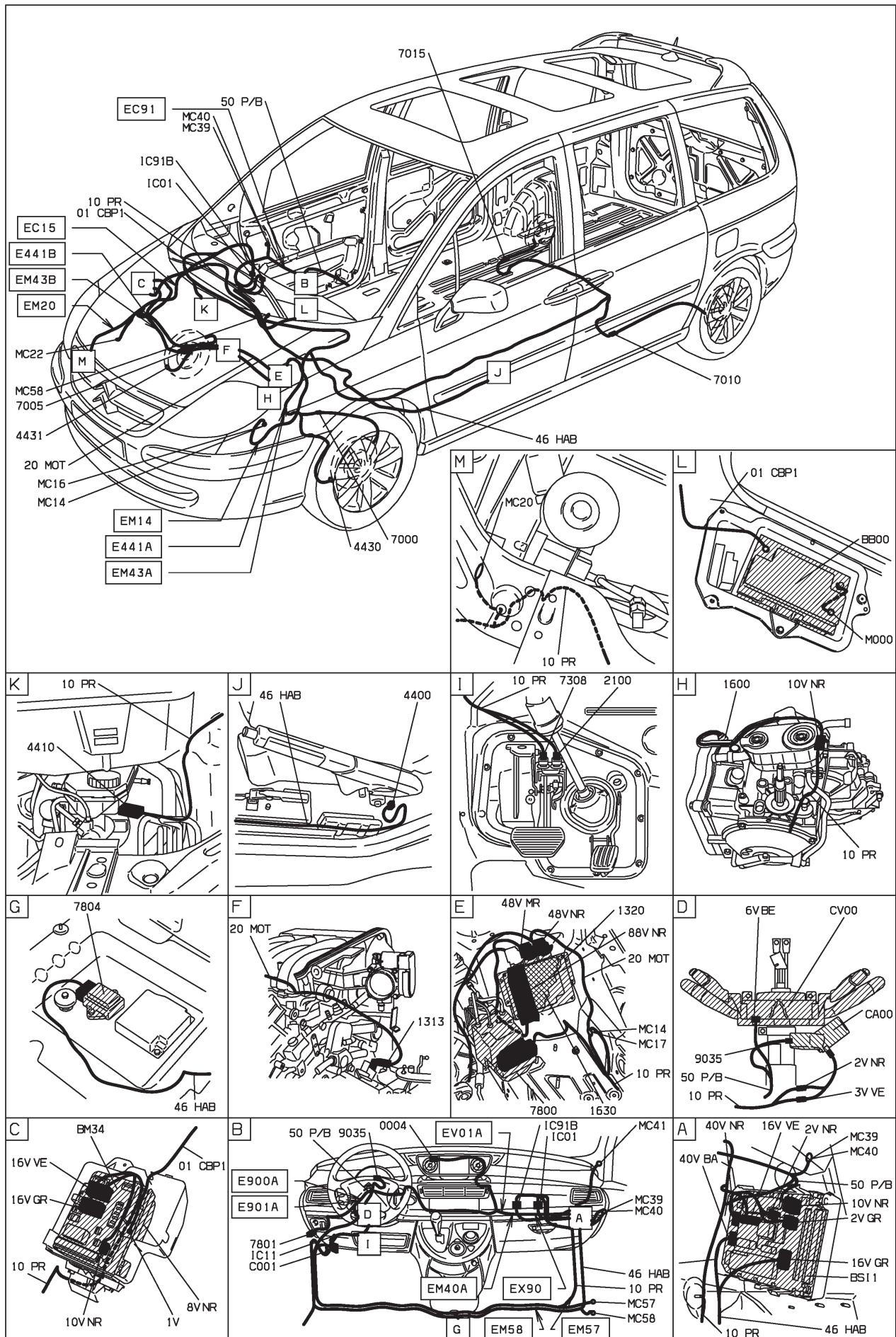

D3ARBTS1



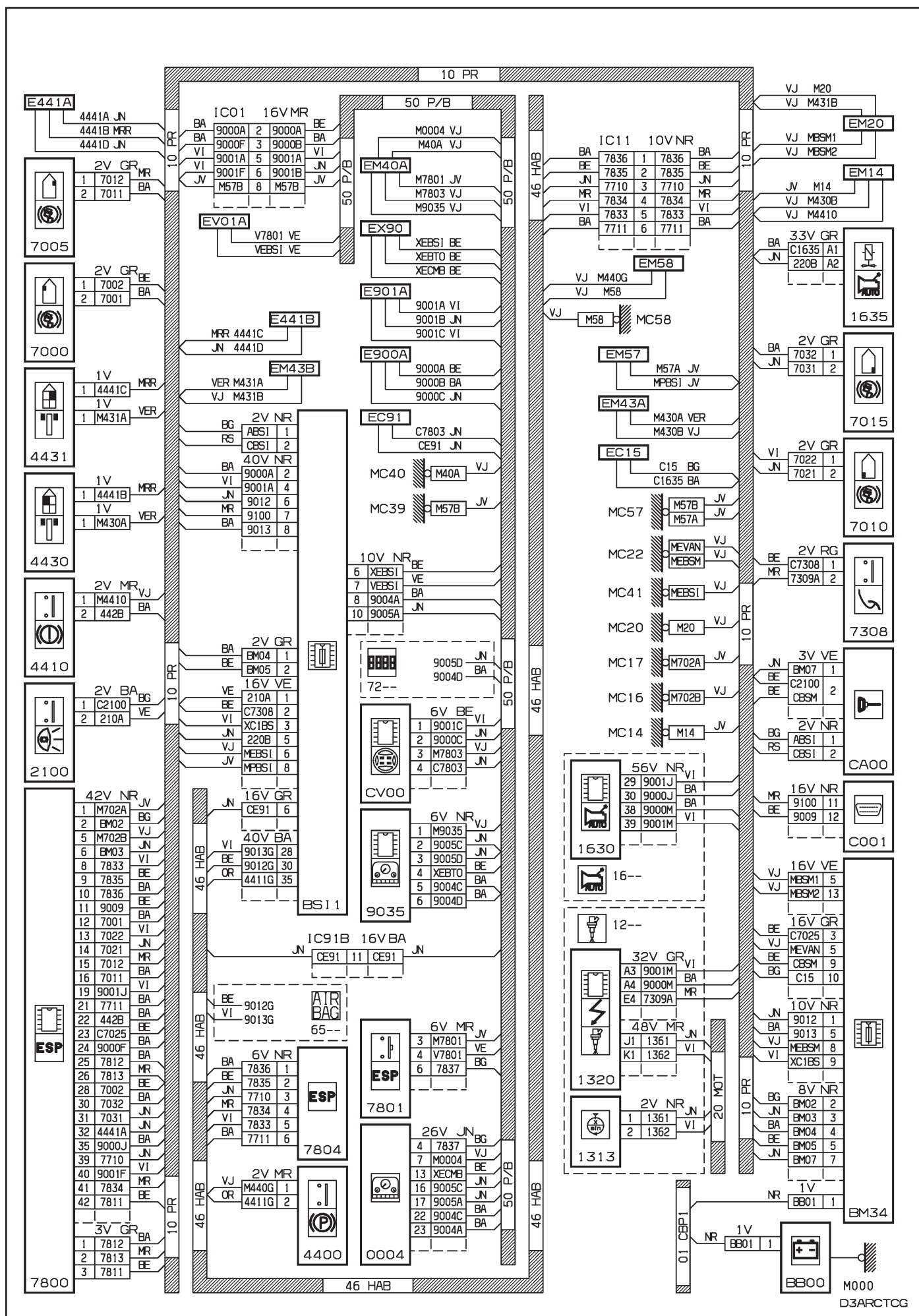

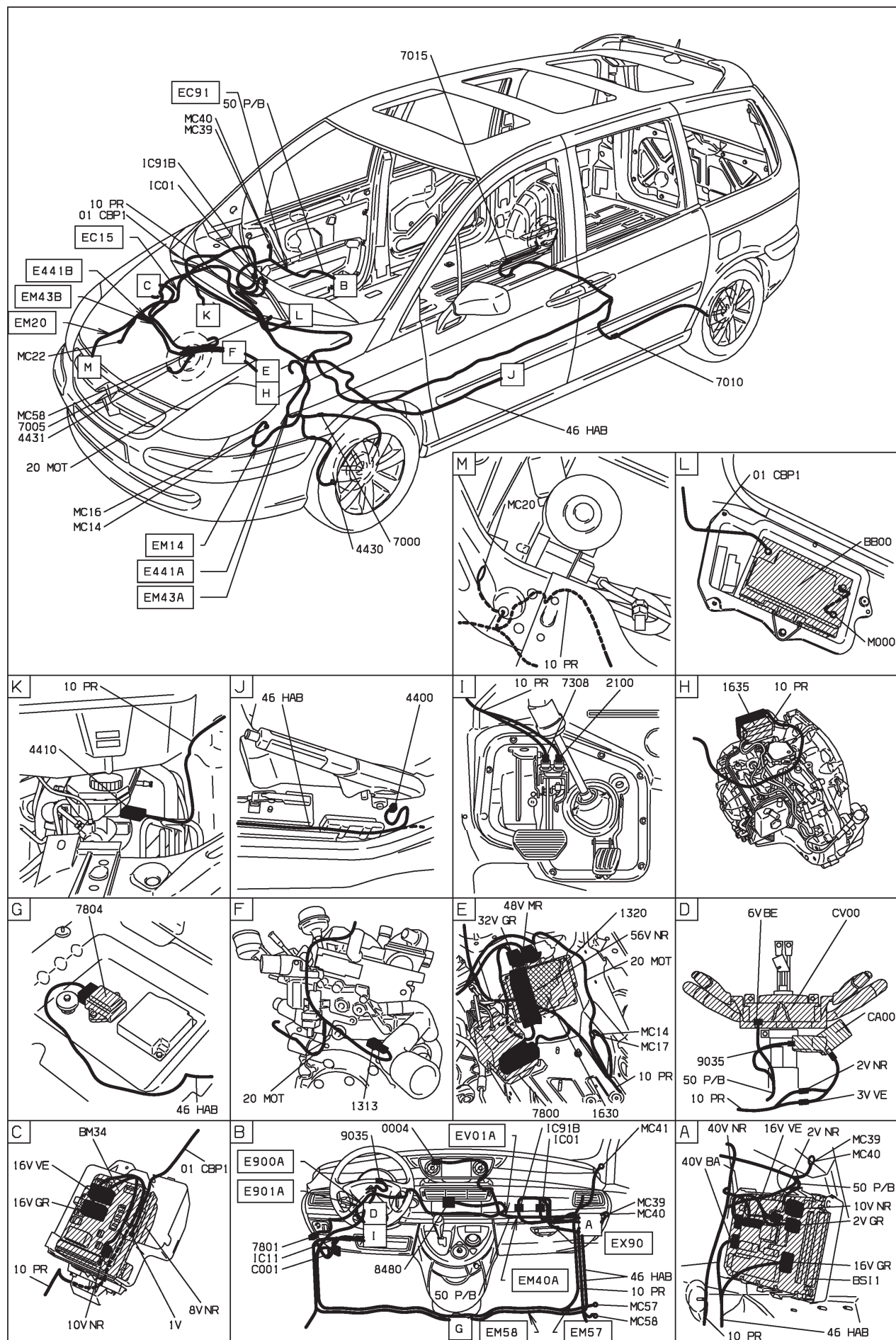

D3ARCTC1