

D3AR58V1

40 : niveau alerte température eau moteur EW10J4 RFN boîte de vitesses manuelle - niveaux 2-3 - avec contrôle de stabilité - radiotéléphone

HAUTE MOYENNE ET INJECTION EW10J4 ET BVM5 ET ESSENCE SANS PLOMB ET CONDUITE A GAUCHE ET SYSTEME RADIOTELEPHONE "RT3" ET

AVEC SYSTEME ESP DEPUIS OPR 09276 OU

SUPERIEURE MOYENNE ET INJECTION EW10J4 ET BVM5 ET ESSENCE SANS PLOMB ET CONDUITE A GAUCHE ET SYSTEME RADIOTELEPHONE "RT3" ET AVEC SYSTEME ESP DEPUIS OPR 09276

BS11

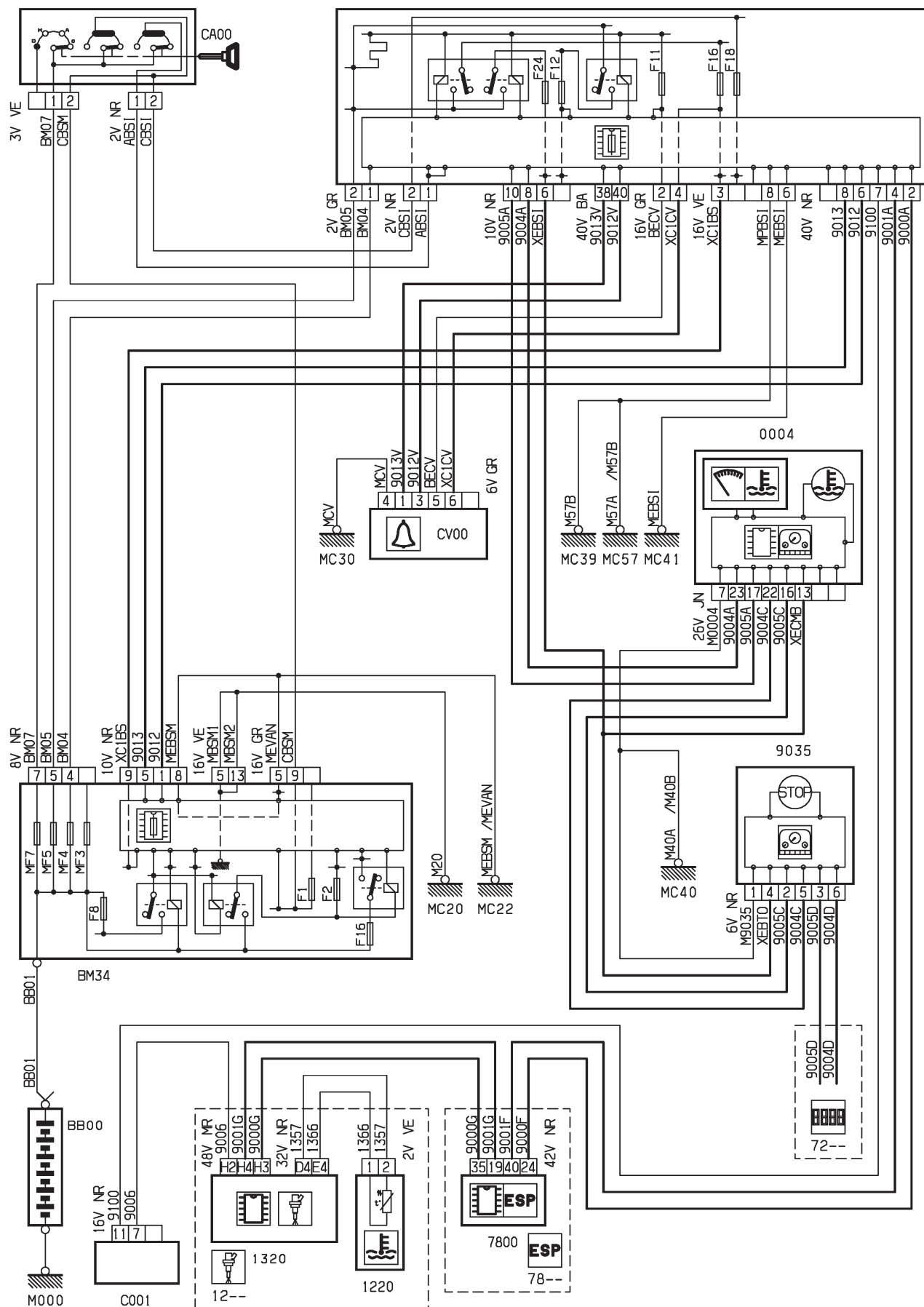

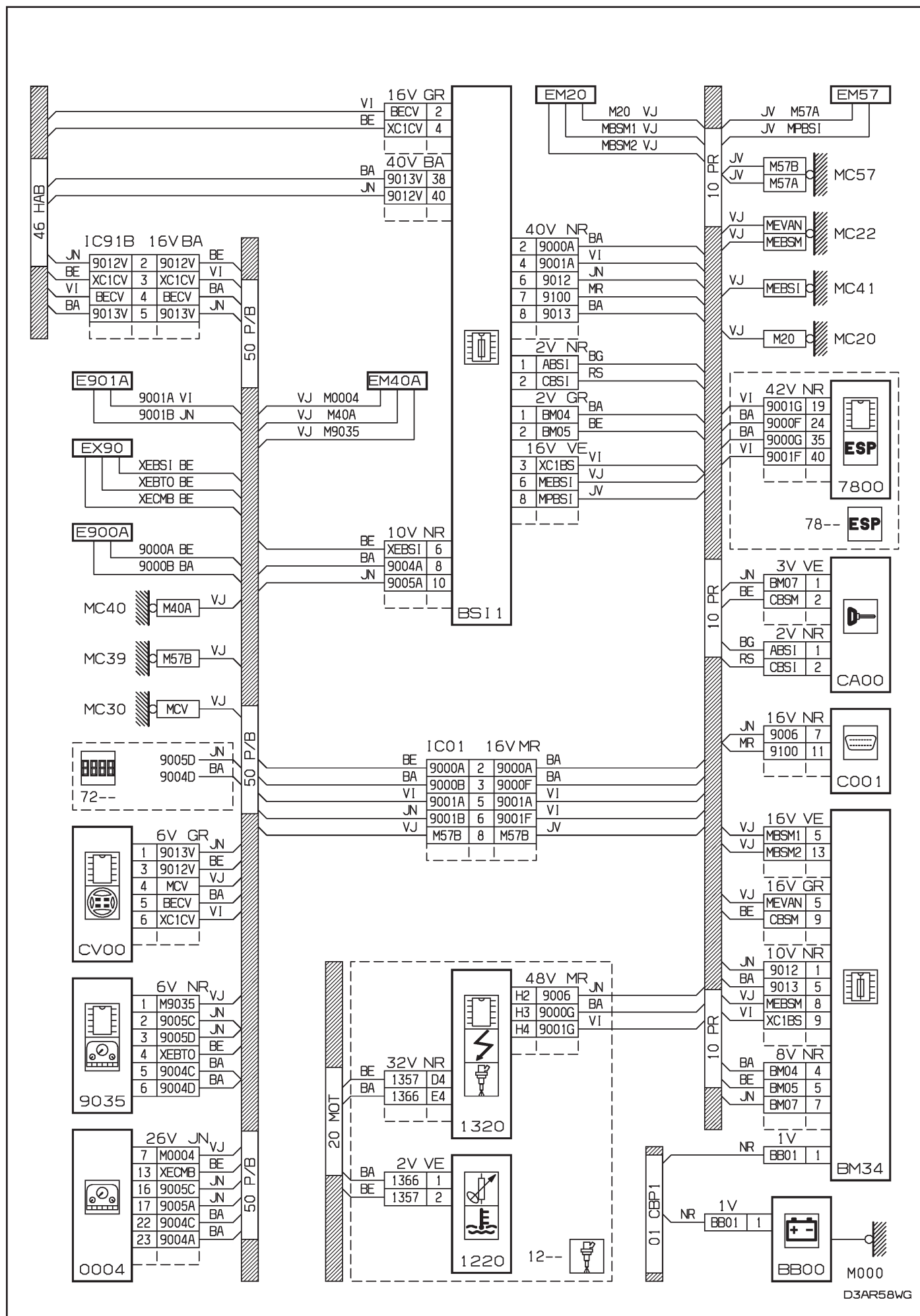

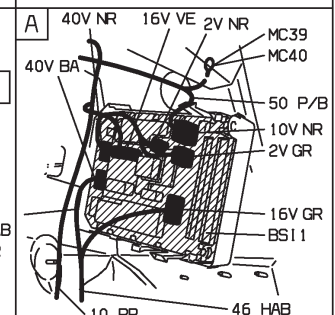
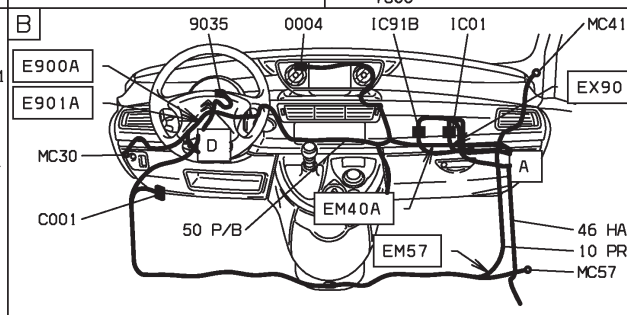
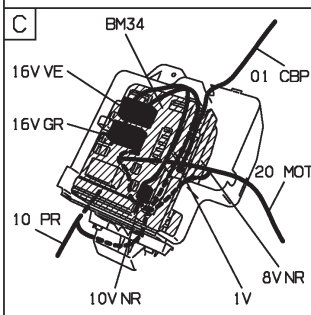
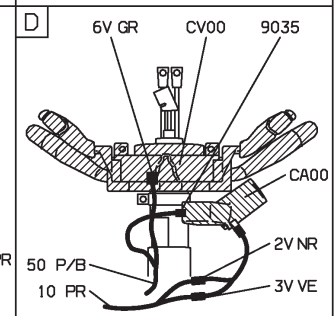
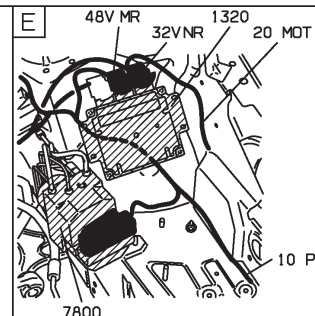
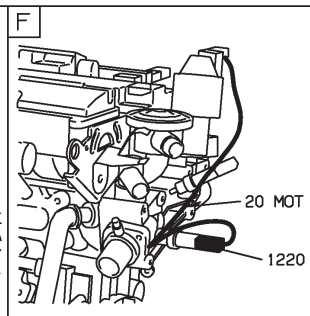
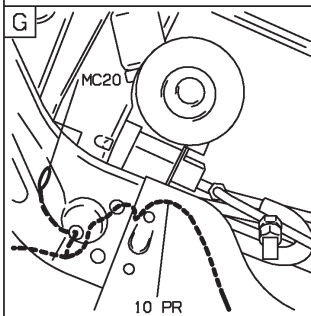
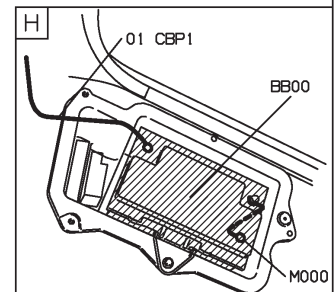
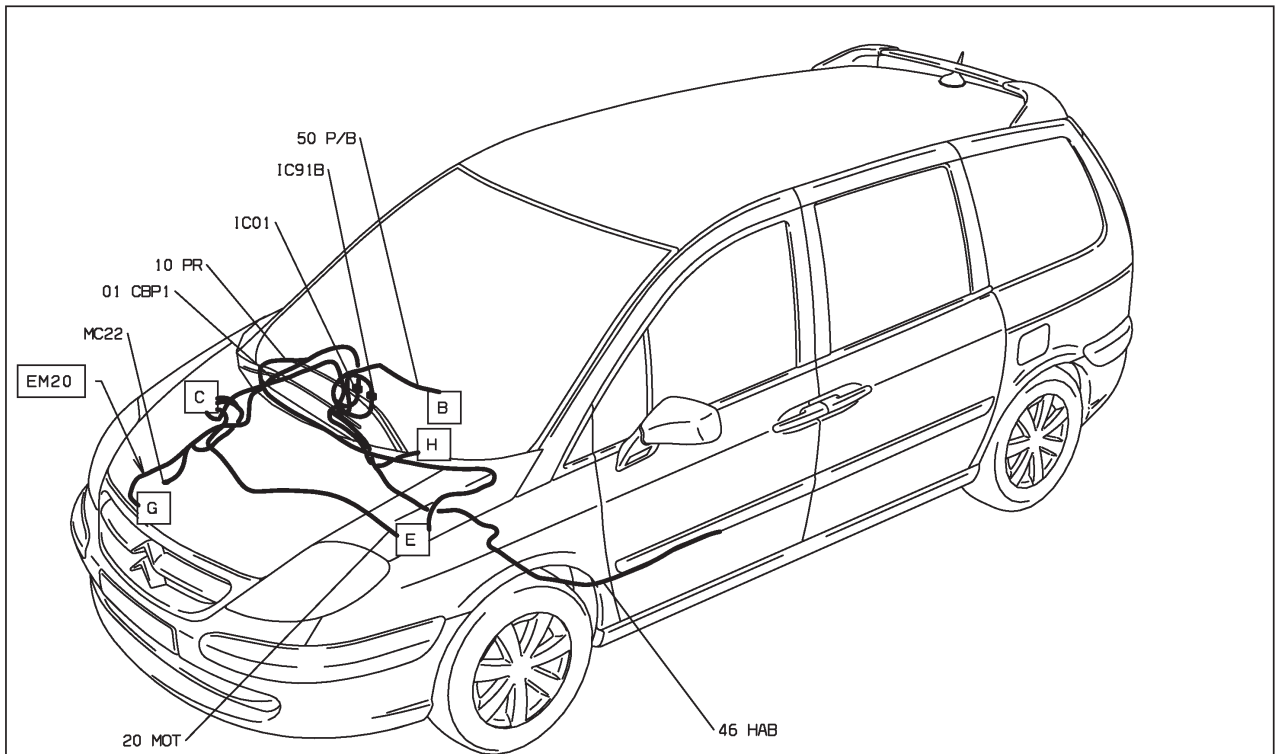

D3AR58W1

40 : niveau alerte température eau moteur EW10J4 RFN boîte de vitesses automatique AL4 - niveaux 2-3 - avec contrôle de stabilité - radiotéléphone
 HAUTE MOYENNE ET INJECTION EW10J4 ET BVA AL4 ET ESSENCE SANS PLOMB ET CONDUITE A GAUCHE ET SYSTEME RADIOTELEPHONE "RT3" ET AVEC SYSTEME ESP DEPUIS OPR 09276 OU
 SUPERIEURE MOYENNE ET INJECTION EW10J4 ET BVA AL4 ET ESSENCE SANS PLOMB ET CONDUITE A GAUCHE ET SYSTEME RADIOTELEPHONE "RT3" ET AVEC SYSTEME ESP DEPUIS OPR 09276

BS11

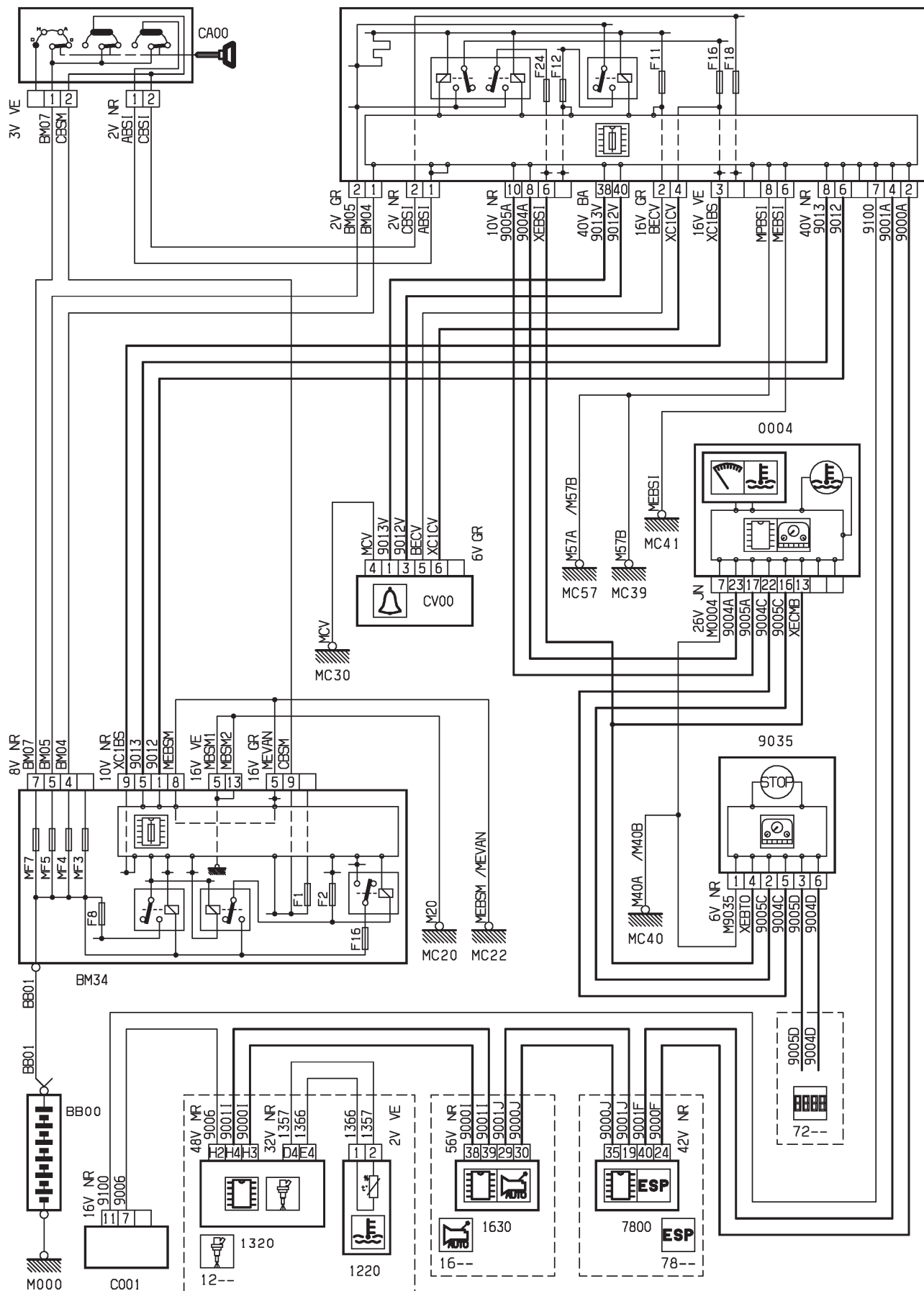

D3AR58XR

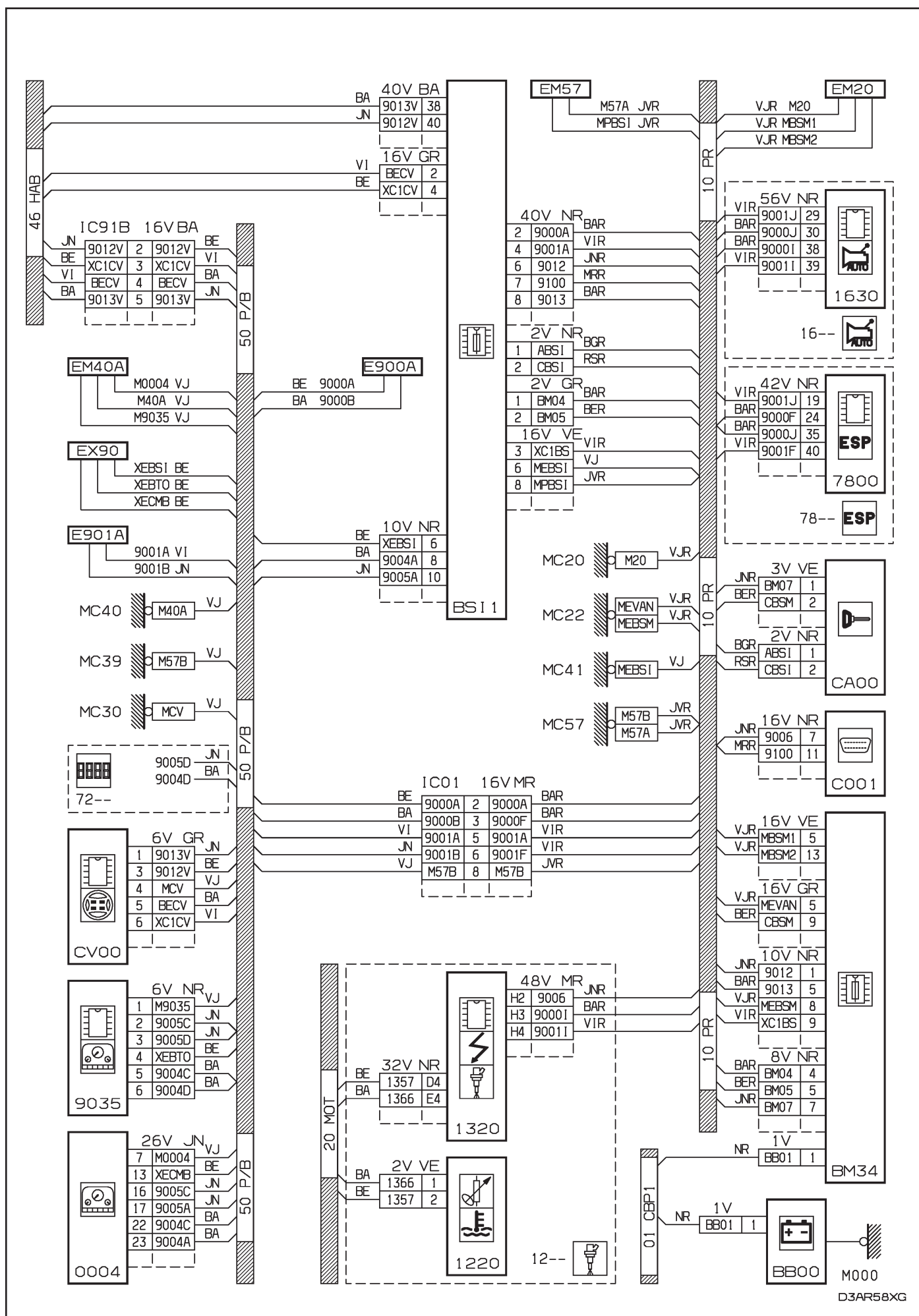

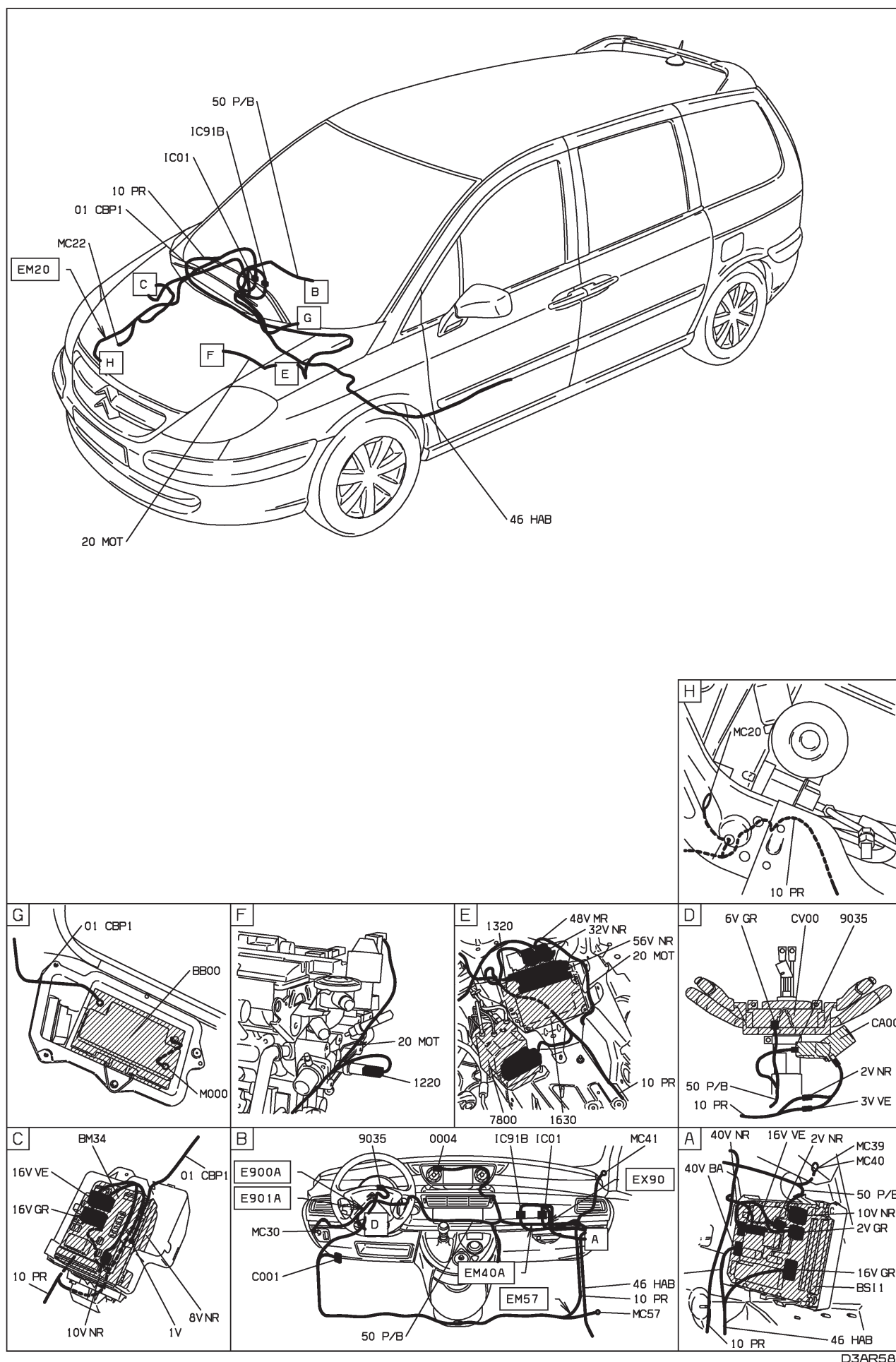

D3AR58X1

40 : niveau alerte température eau moteur EW10J4 RFN papillon motorisé - boîte de vitesses manuelle - niveau 1 - avec auto-radio compact disque

MOYENNE MOYENNE ET INJECTION EW10J4 ET BVM5 ET ESSENCE SANS PLOMB ET CONDUITE A GAUCHE ET SYSTEME AUDIO COMPACT DISC RDS "RD3" DEPUIS OPR 09276

BS11

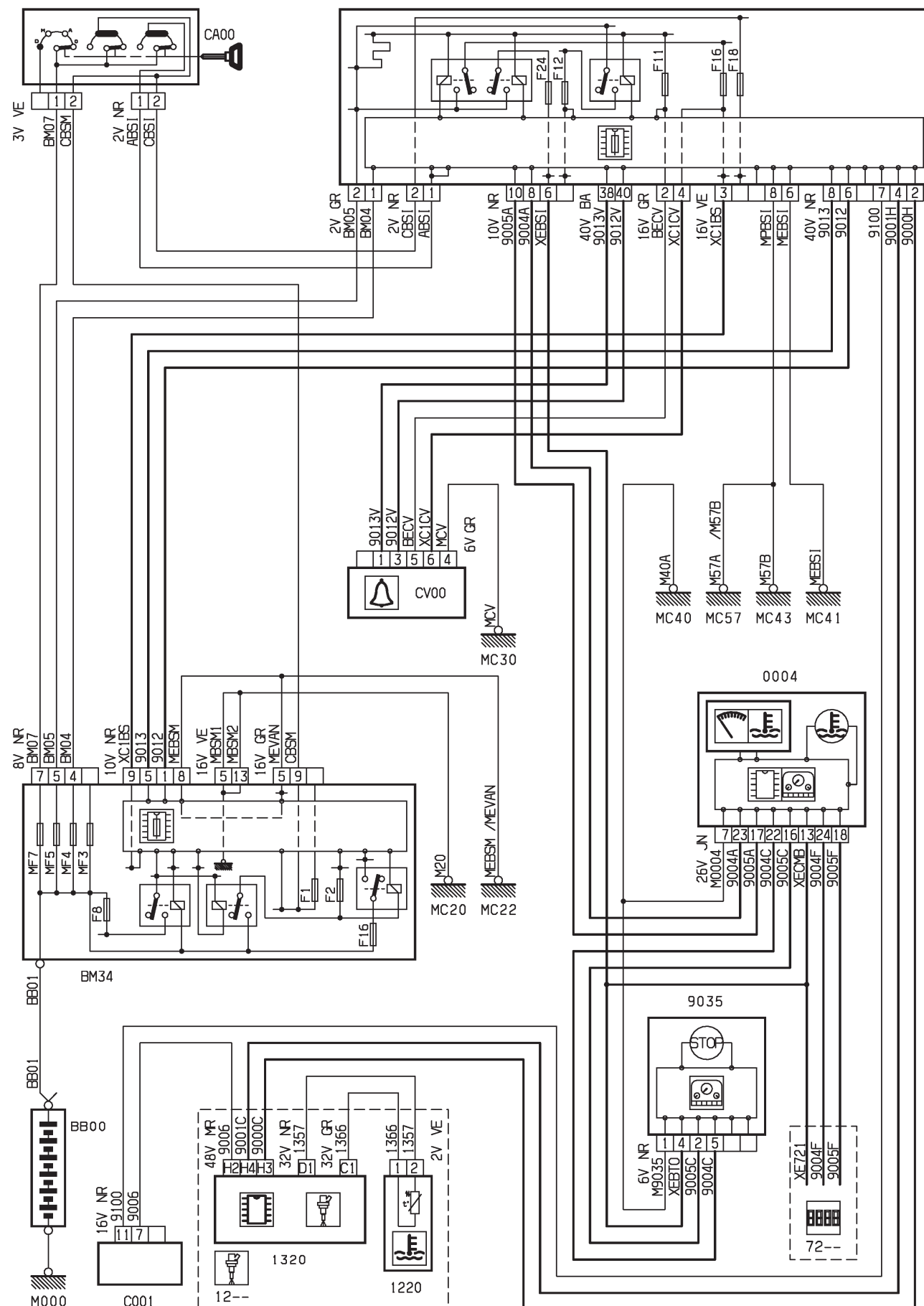

D3AR58YR

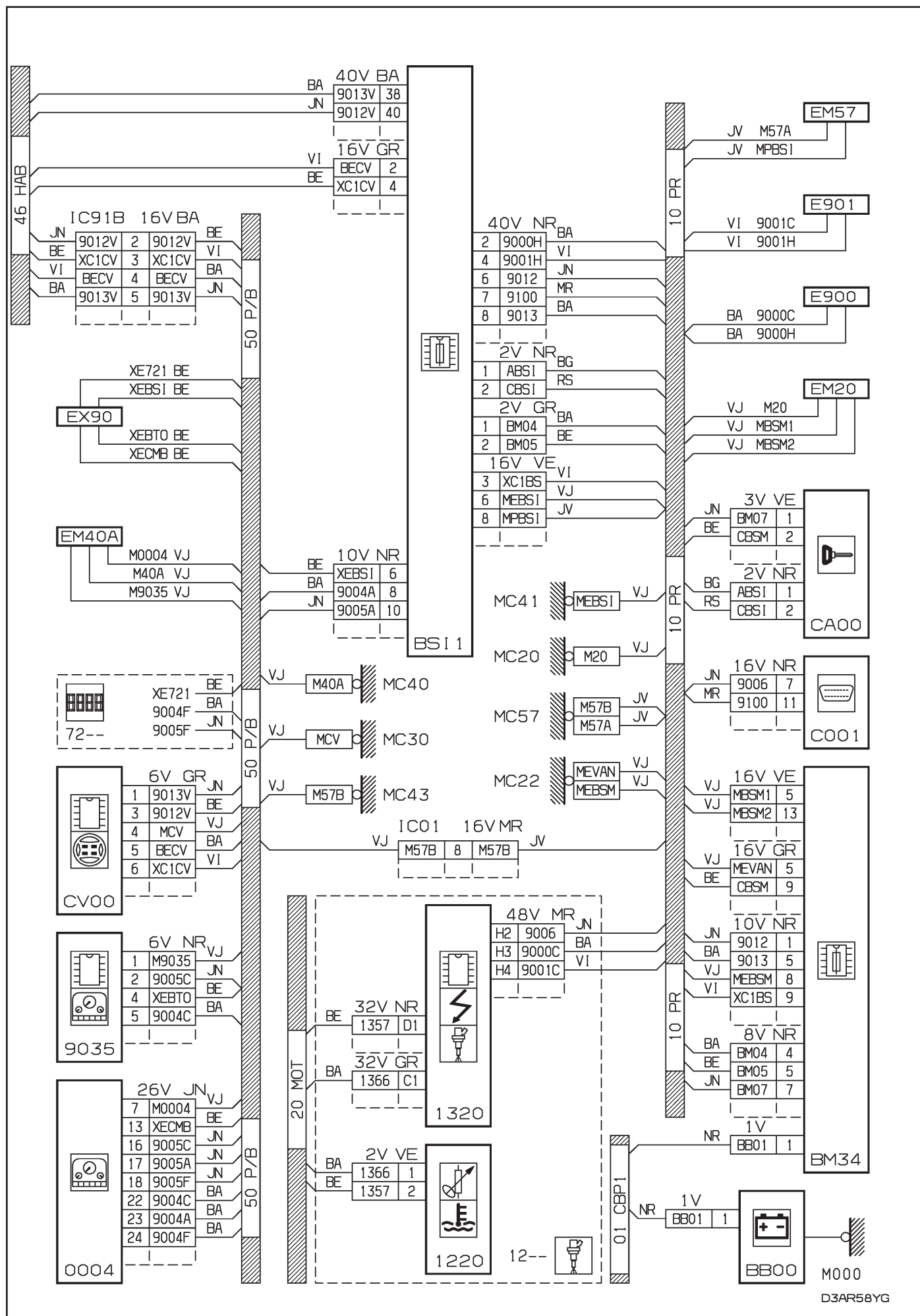

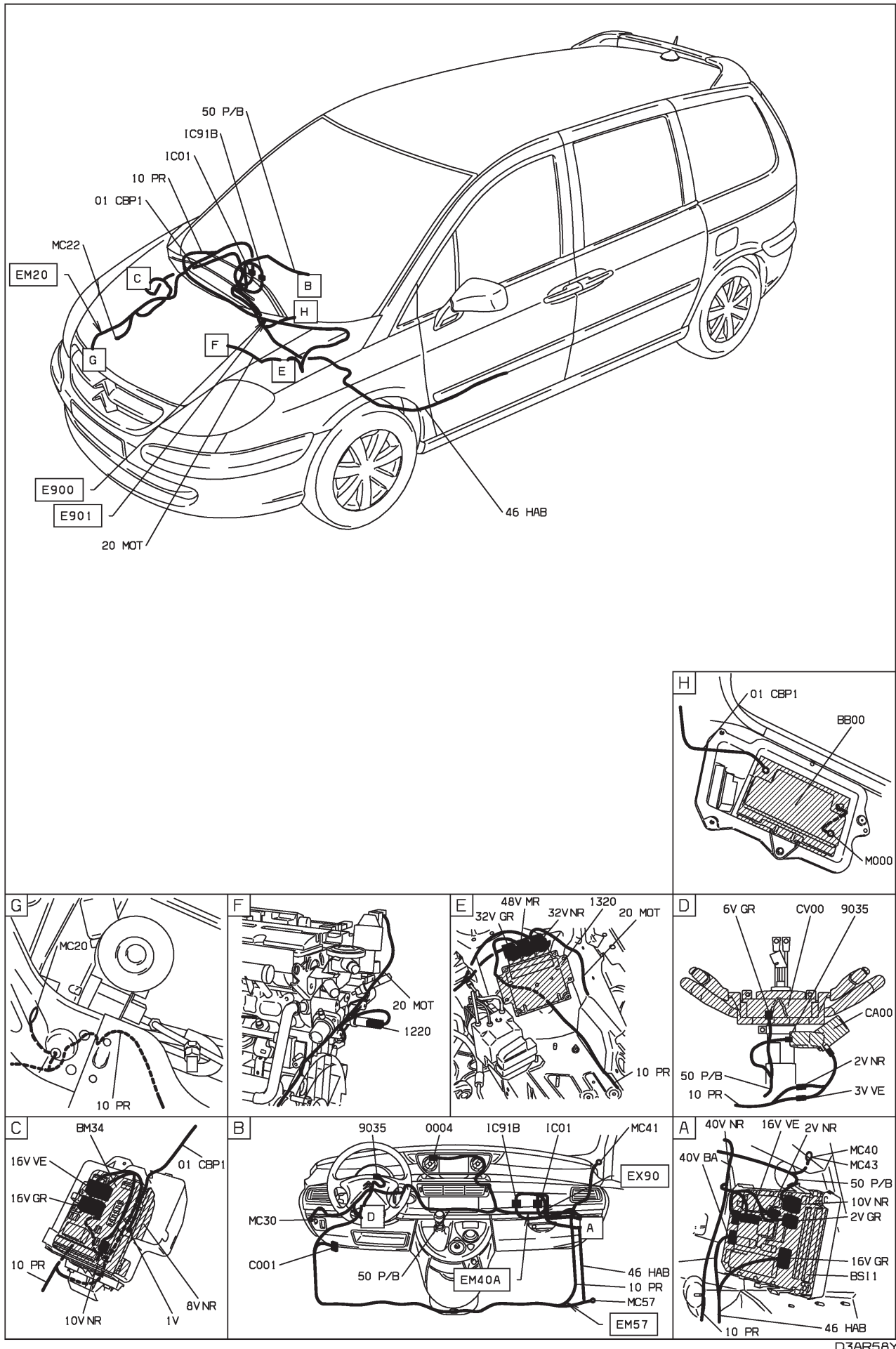

D3AR58Y1

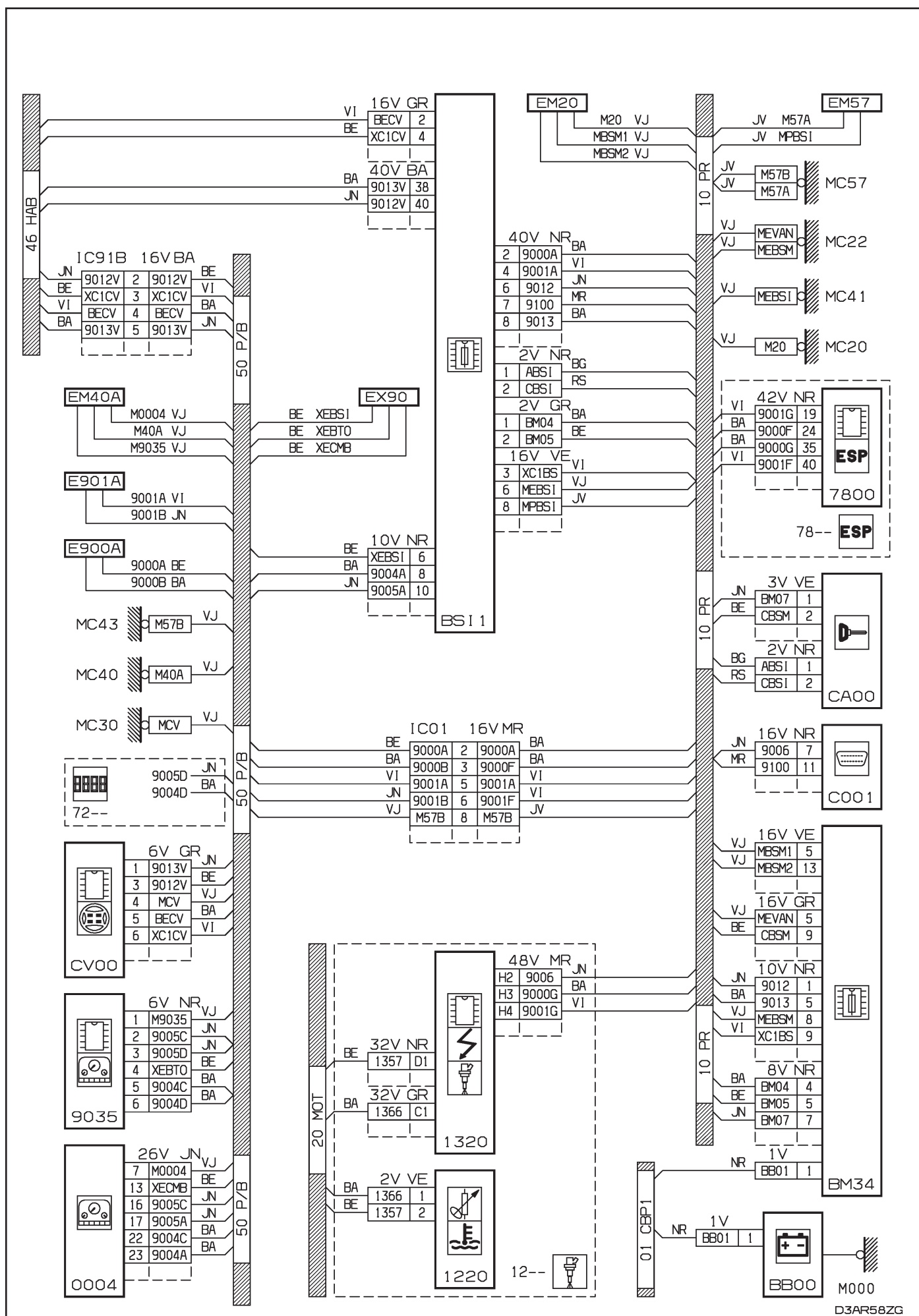

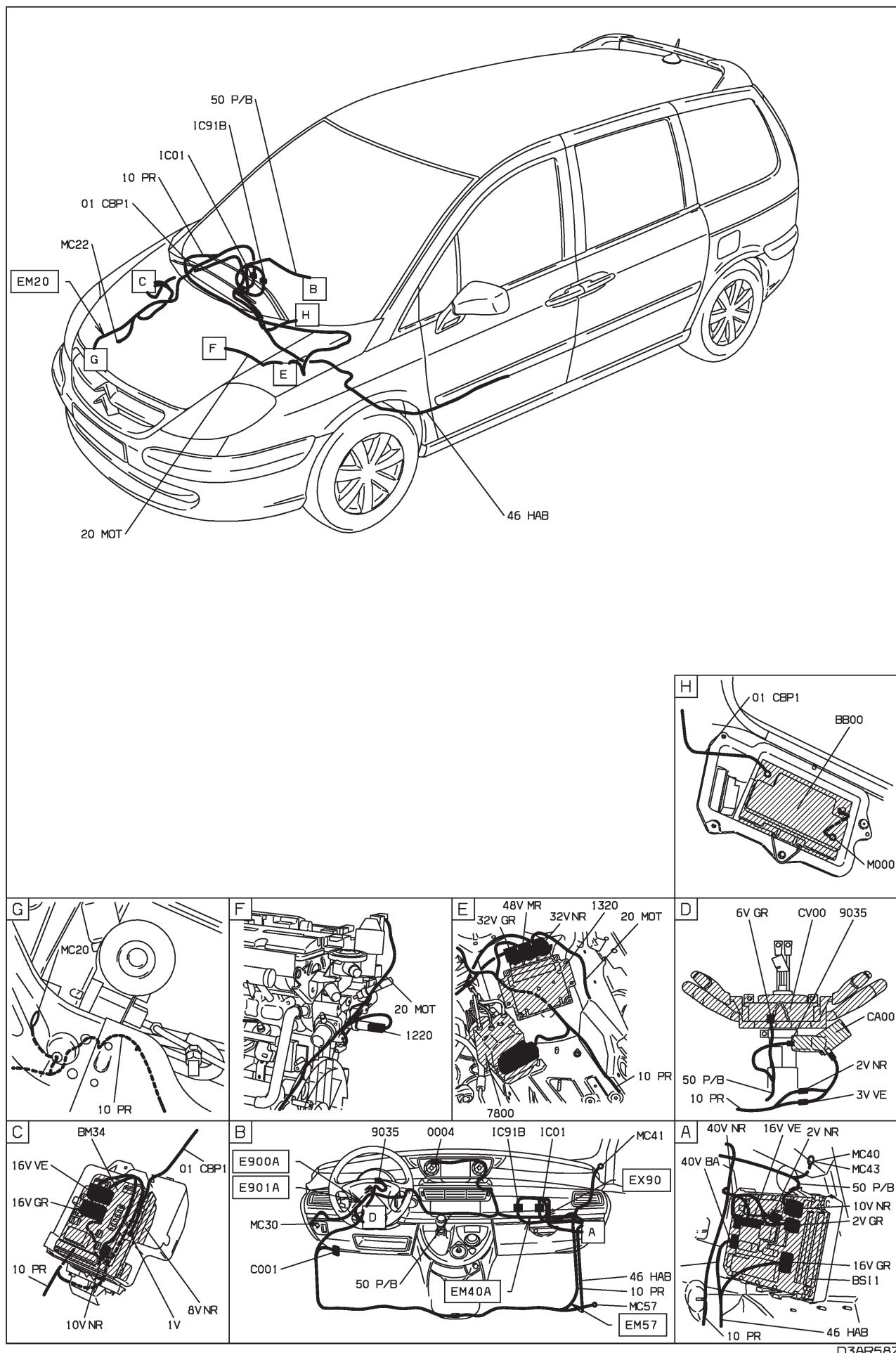

D3AR58Z1

40 : niveau alerte température eau moteur EW10J4 RFN papillon motorisé - boîte de vitesses automatique AL4 - niveaux 2-3 - avec contrôle de stabilité - radiotéléphone

HAUTE MOYENNE ET INJECTION EW10J4 ET BVA AL4 ET ESSENCE SANS PLOMB ET CONDUITE A GAUCHE ET SYSTEME RADIOTELEPHONE "RT3" ET AVEC SYSTEME ESP DEPUIS OPR 09276 OU

SUPERIEURE MOYENNE ET INJECTION EW10J4 ET BVA AL4 ET ESSENCE SANS PLOMB ET CONDUITE A GAUCHE ET SYSTEME RADIOTELEPHONE "RT3" ET AVEC SYSTEME ESP DEPUIS OPR 09276 BS11

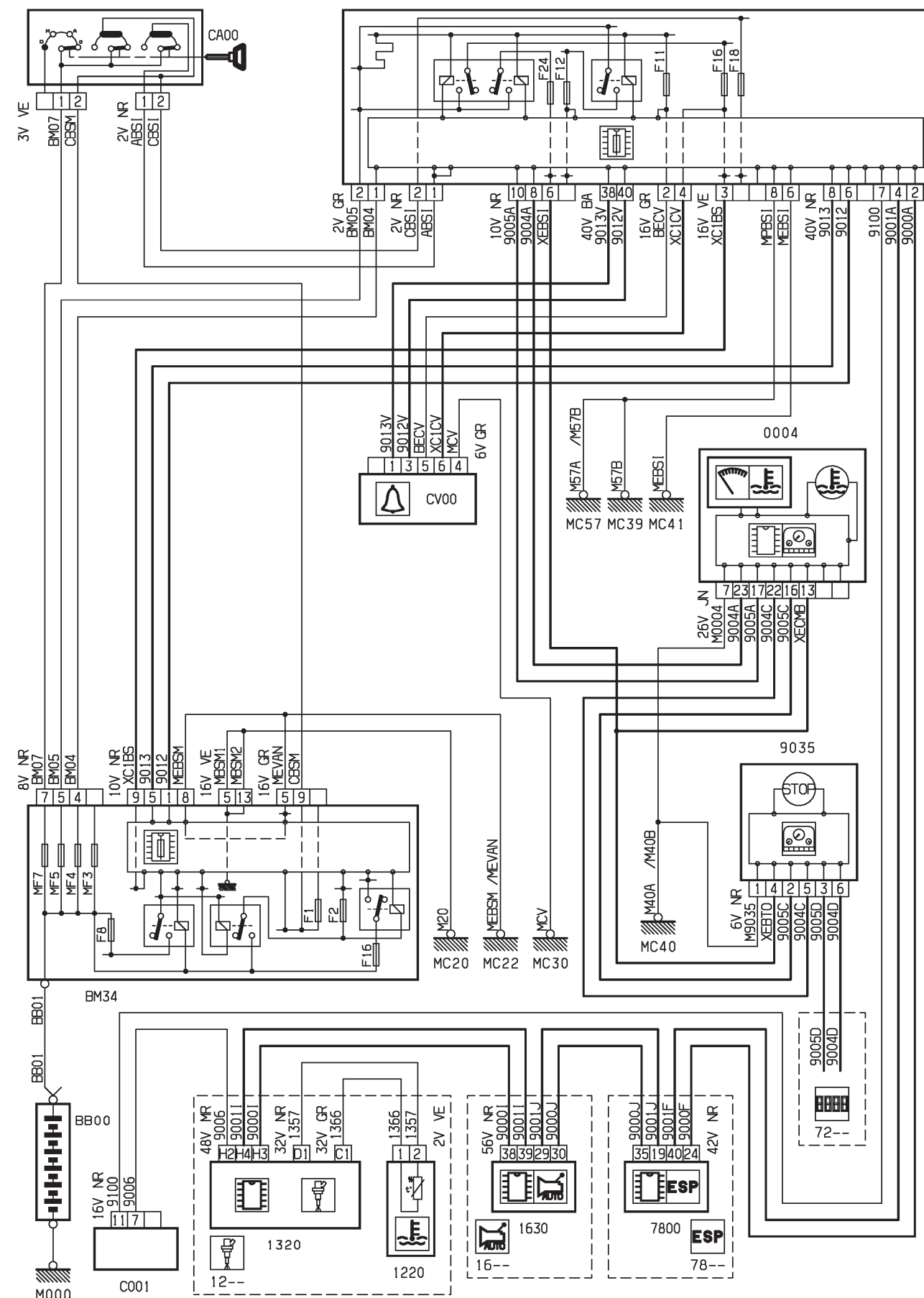

D3AR590R

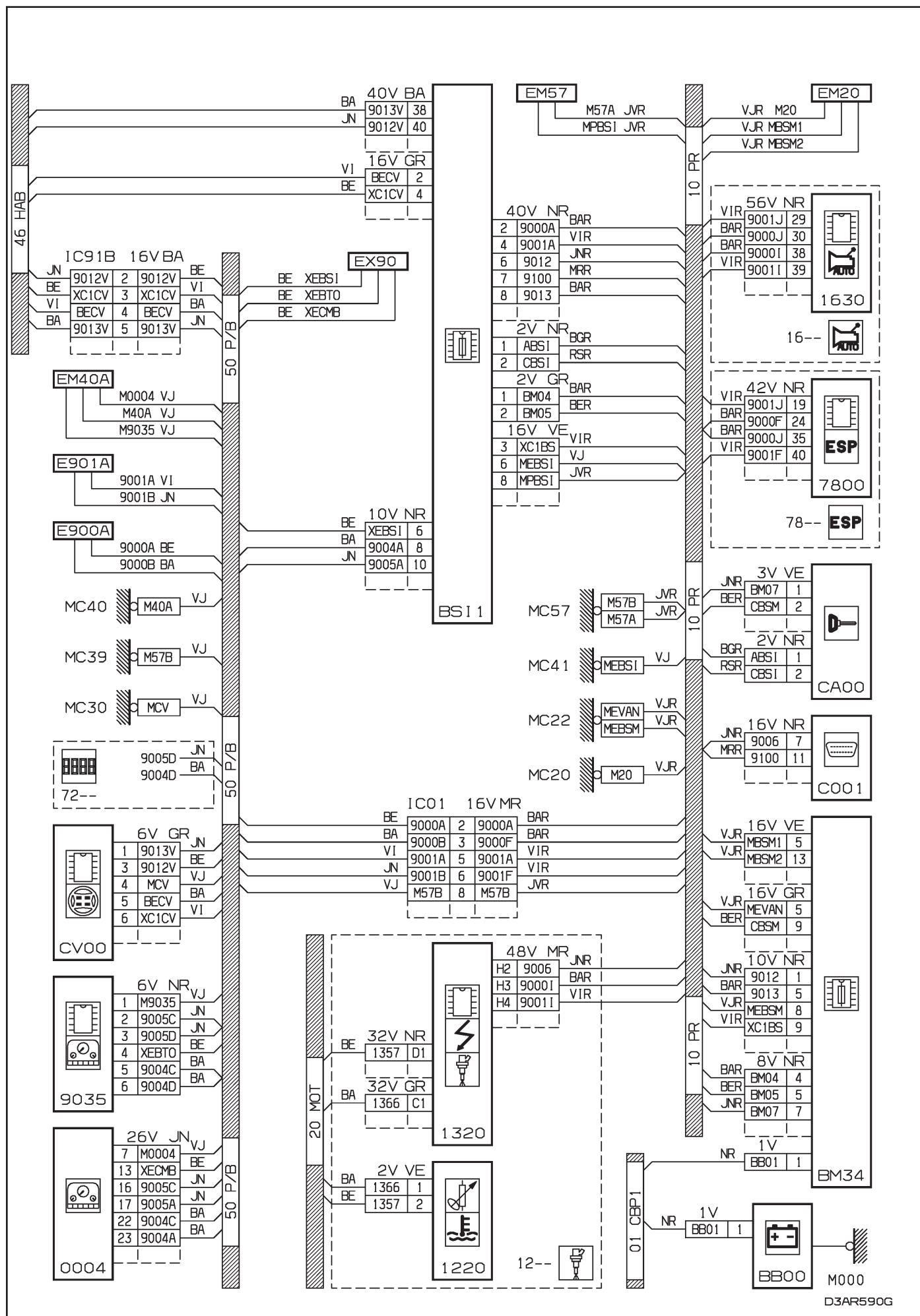

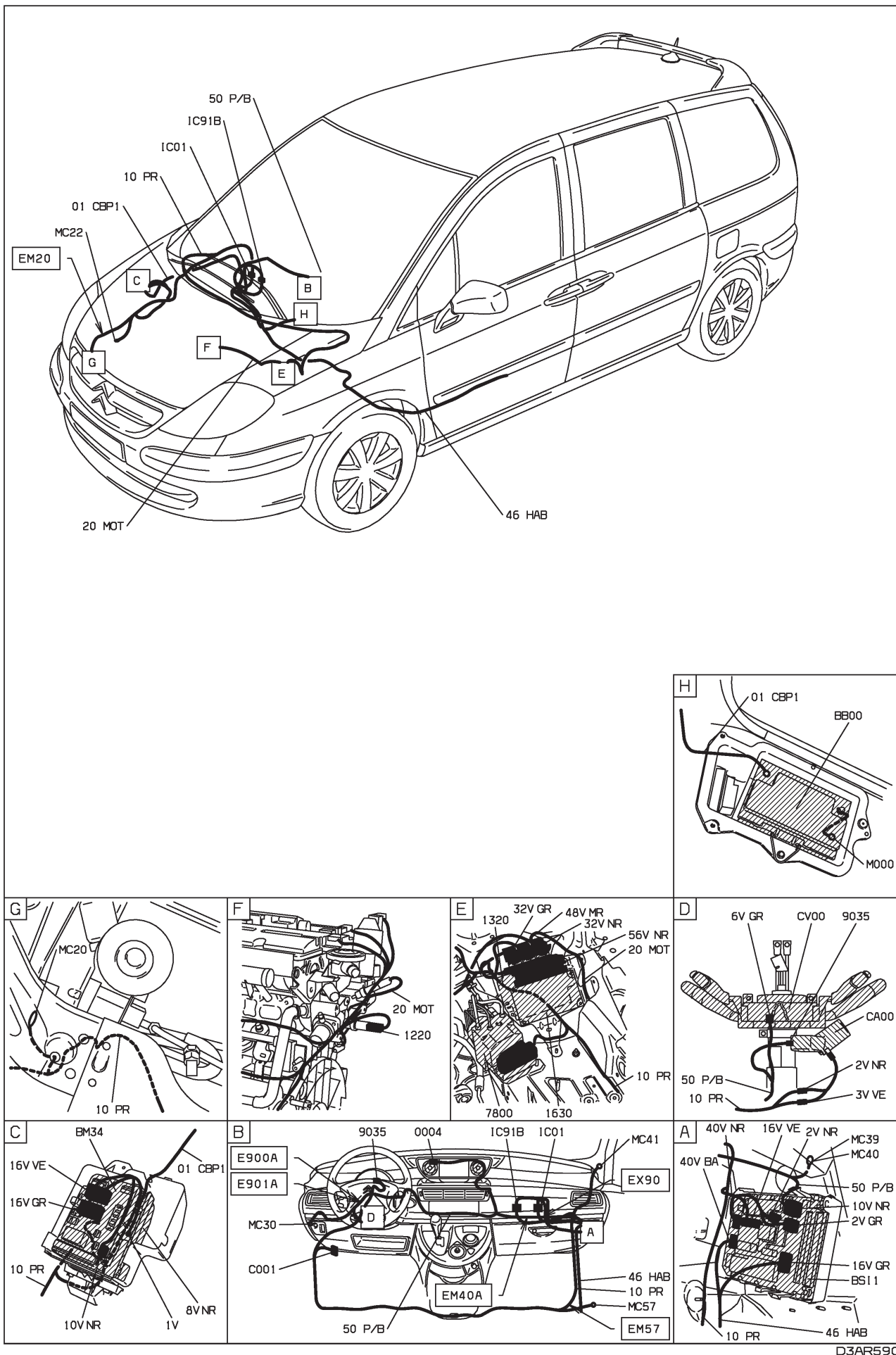

D3AR590 I

40 : niveau alerte température eau moteur DW10ATED4 RHW - RHT boîte de vitesses manuelle - niveau 1 - avec autoradio compact disque
 MOYENNE MOYENNE ET DIESEL TURBO DW10ATED4 SANS FAP ET BVM5 ET GAZOLE ET CONDUITE A GAUCHE ET SYSTEME AUDIO COMPACT DISC RDS "RD3" DEPUIS OPR 09276 OU
 MOYENNE MOYENNE ET DIESEL TURBO DW10ATED4 FAP ET BVM5 ET GAZOLE ET CONDUITE A GAUCHE ET SYSTEME AUDIO COMPACT DISC RDS "RD3" DEPUIS OPR 09276

BS11

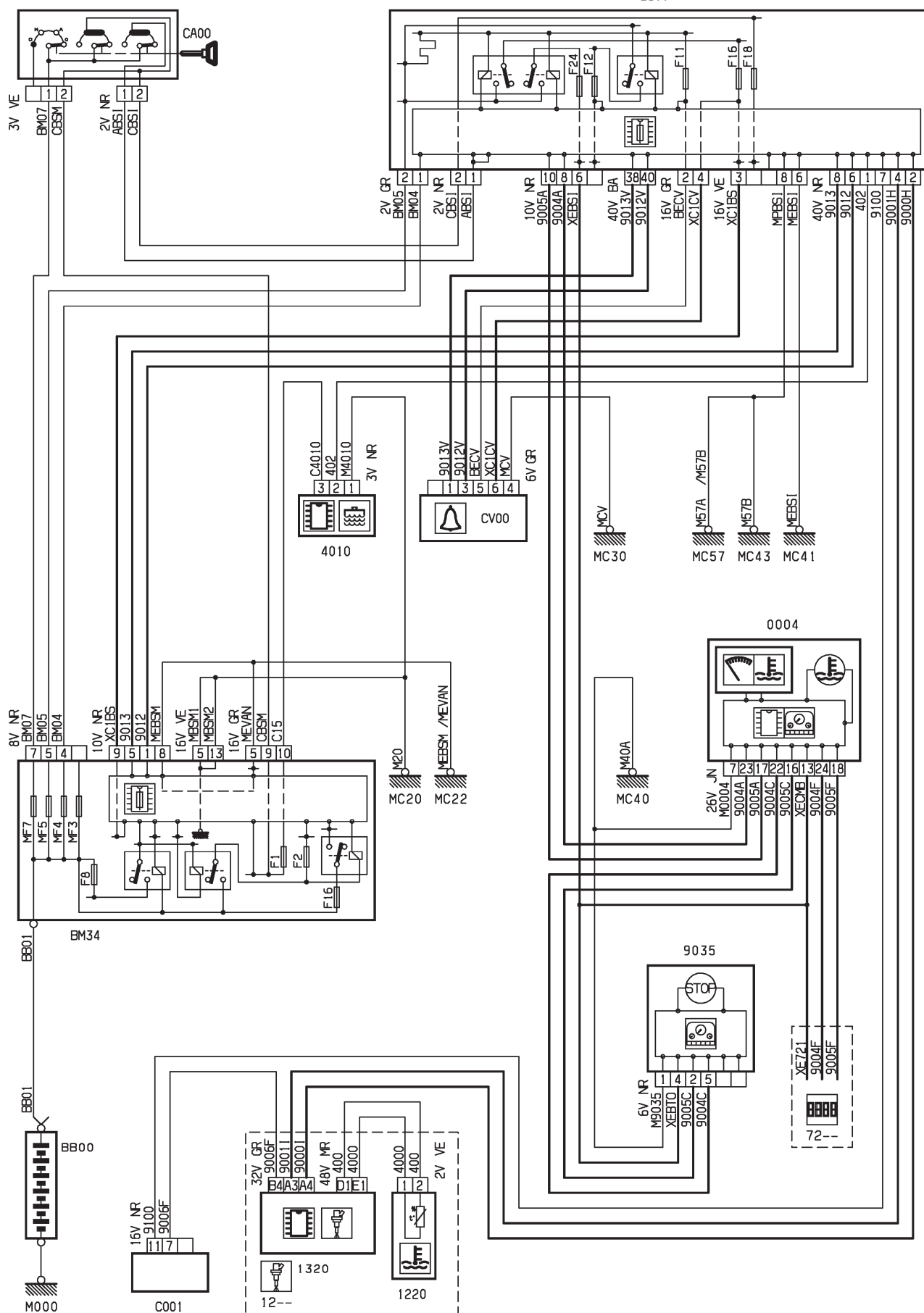

D3AR591R

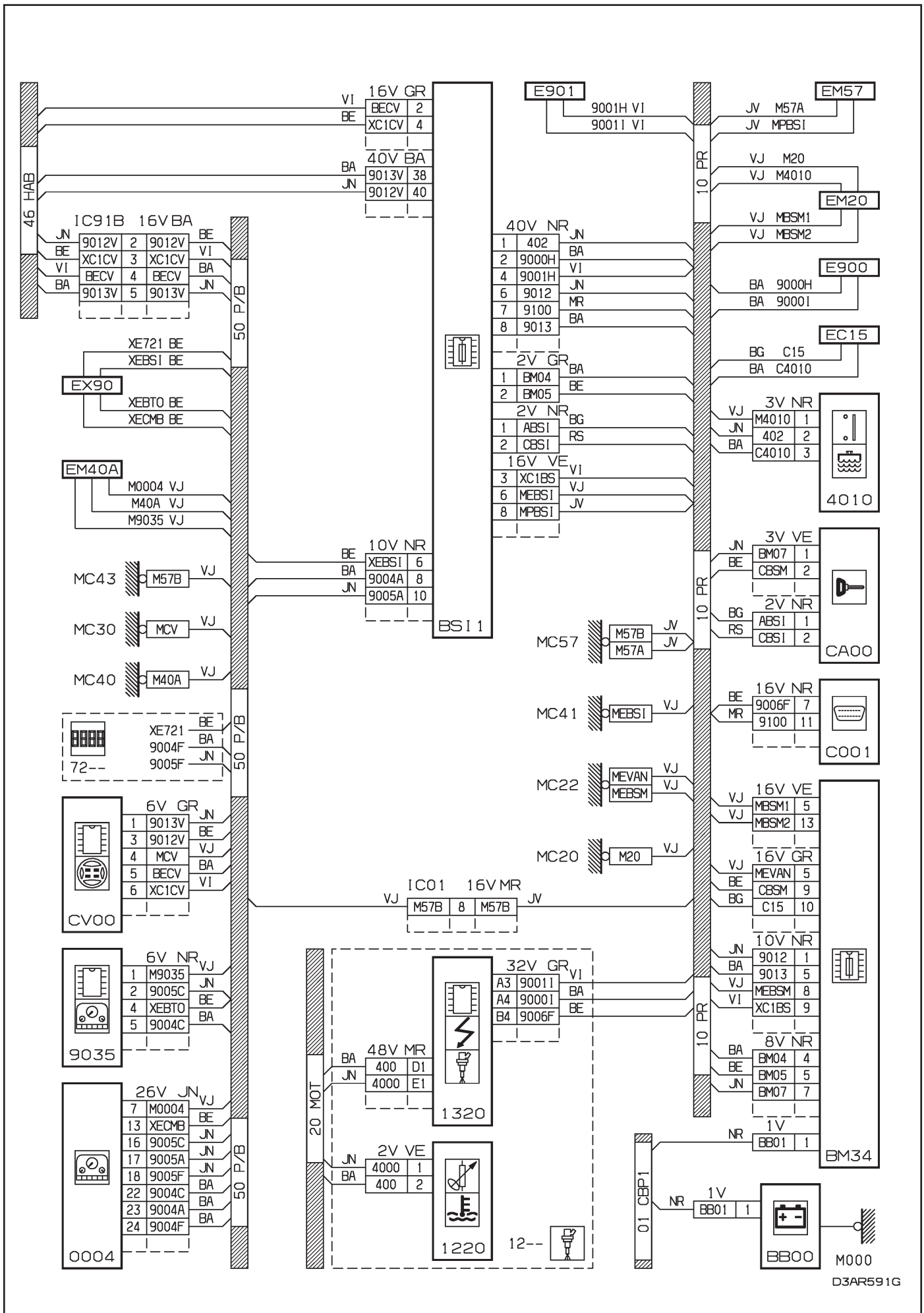

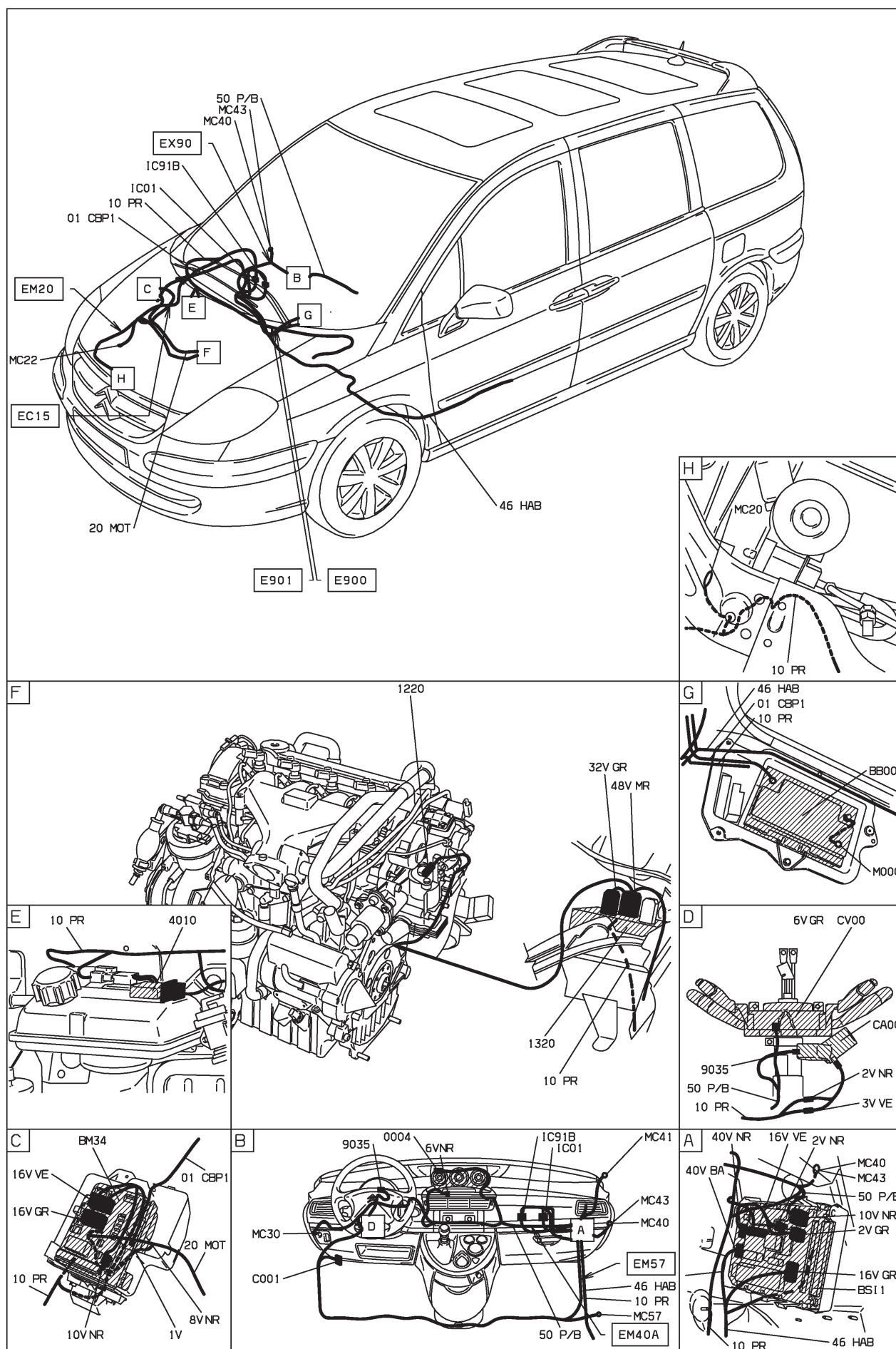

D3AR5911



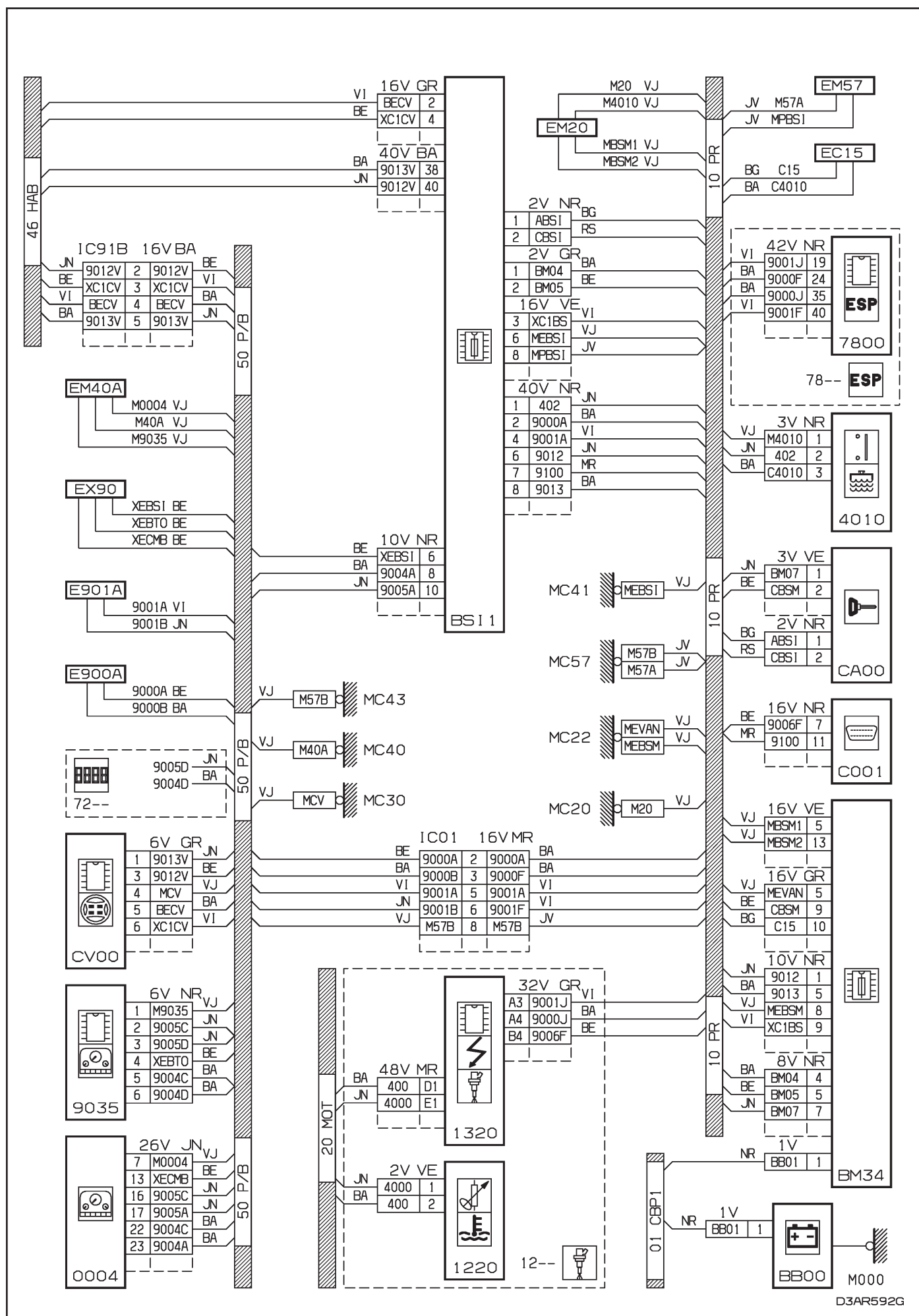

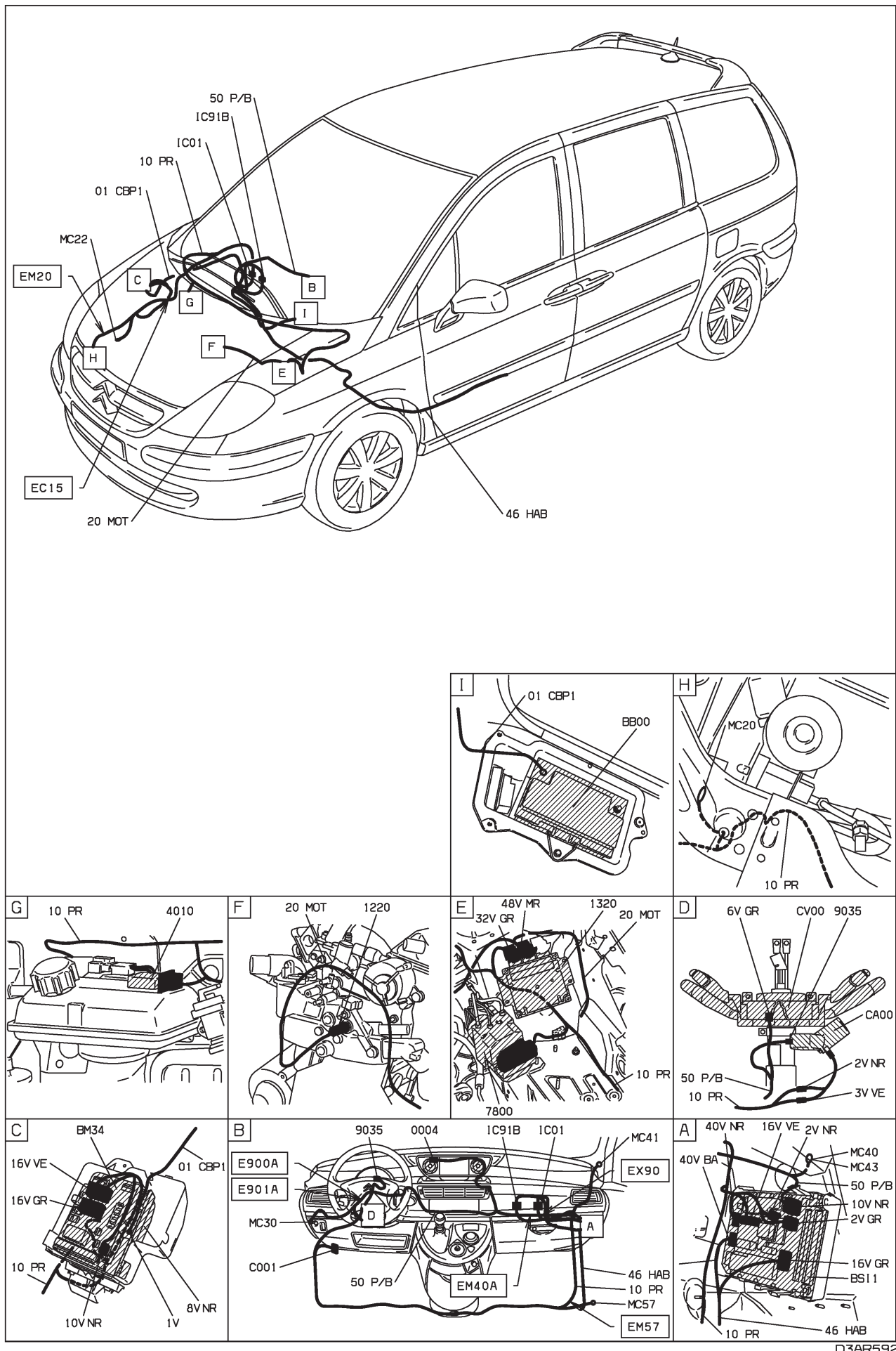

D3AR5921

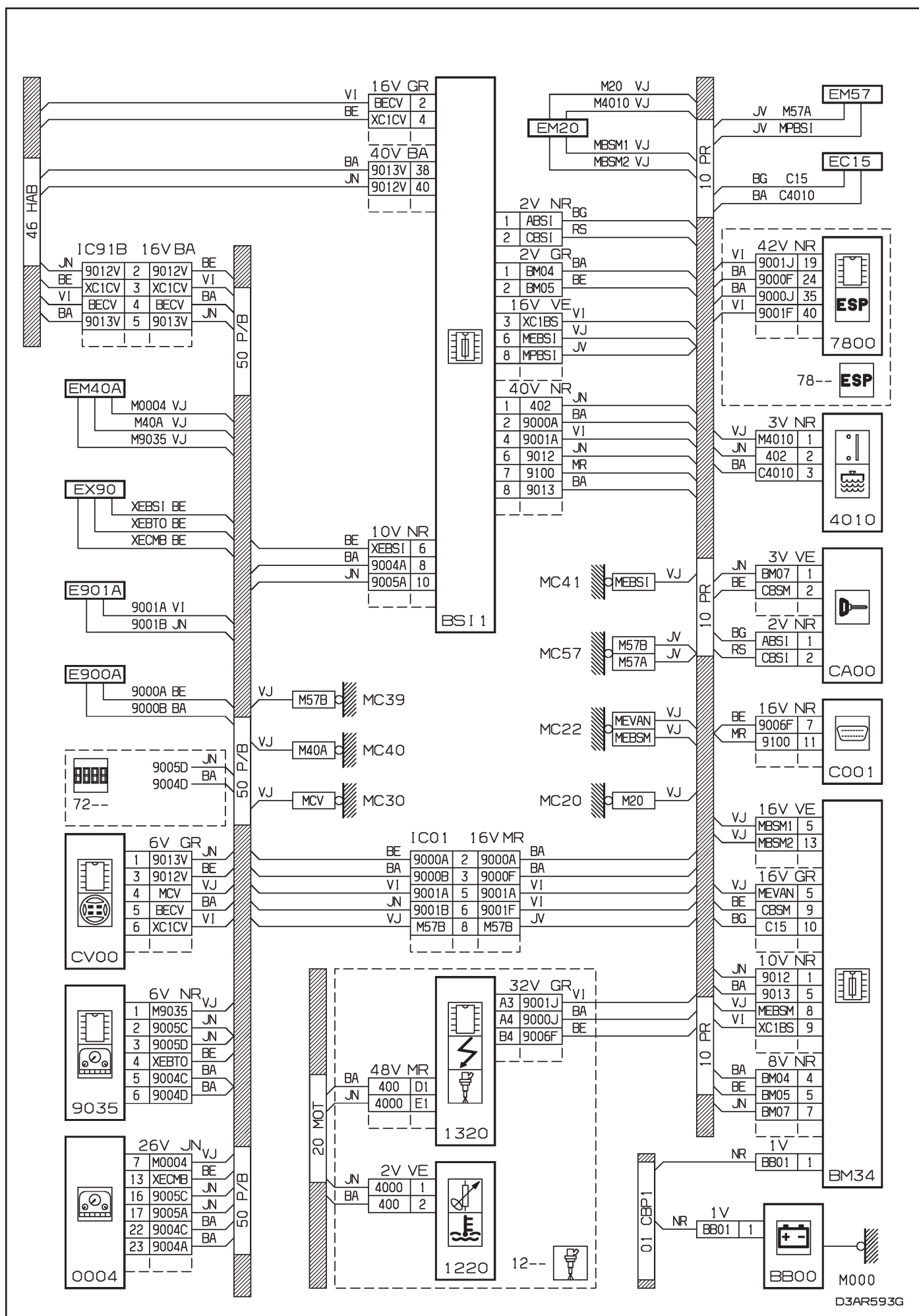

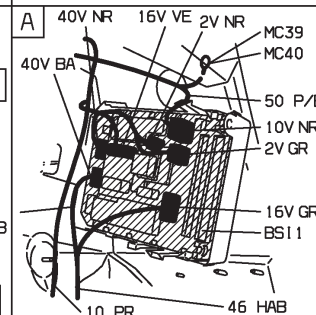
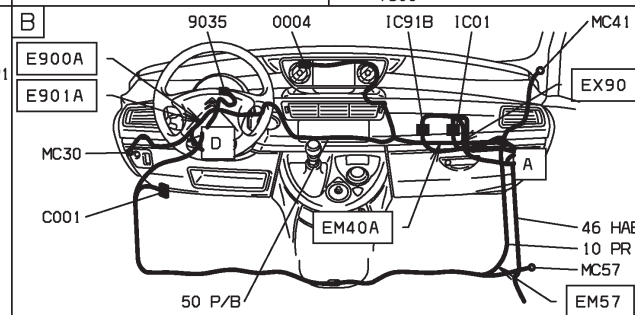
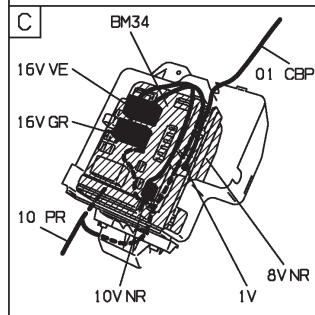
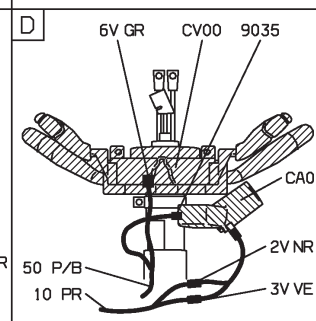
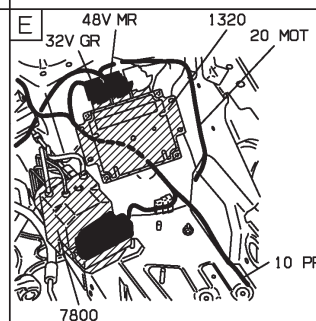
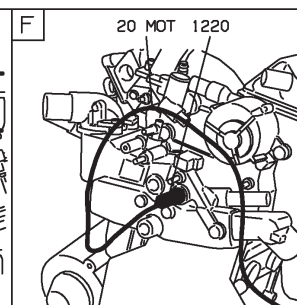
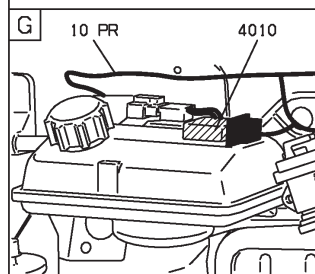
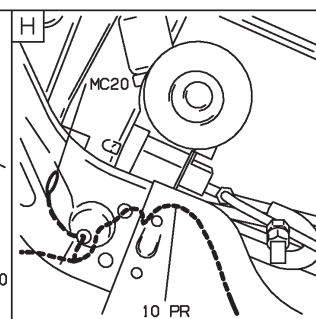
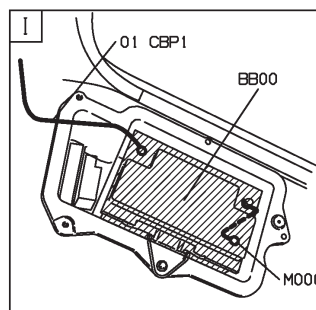
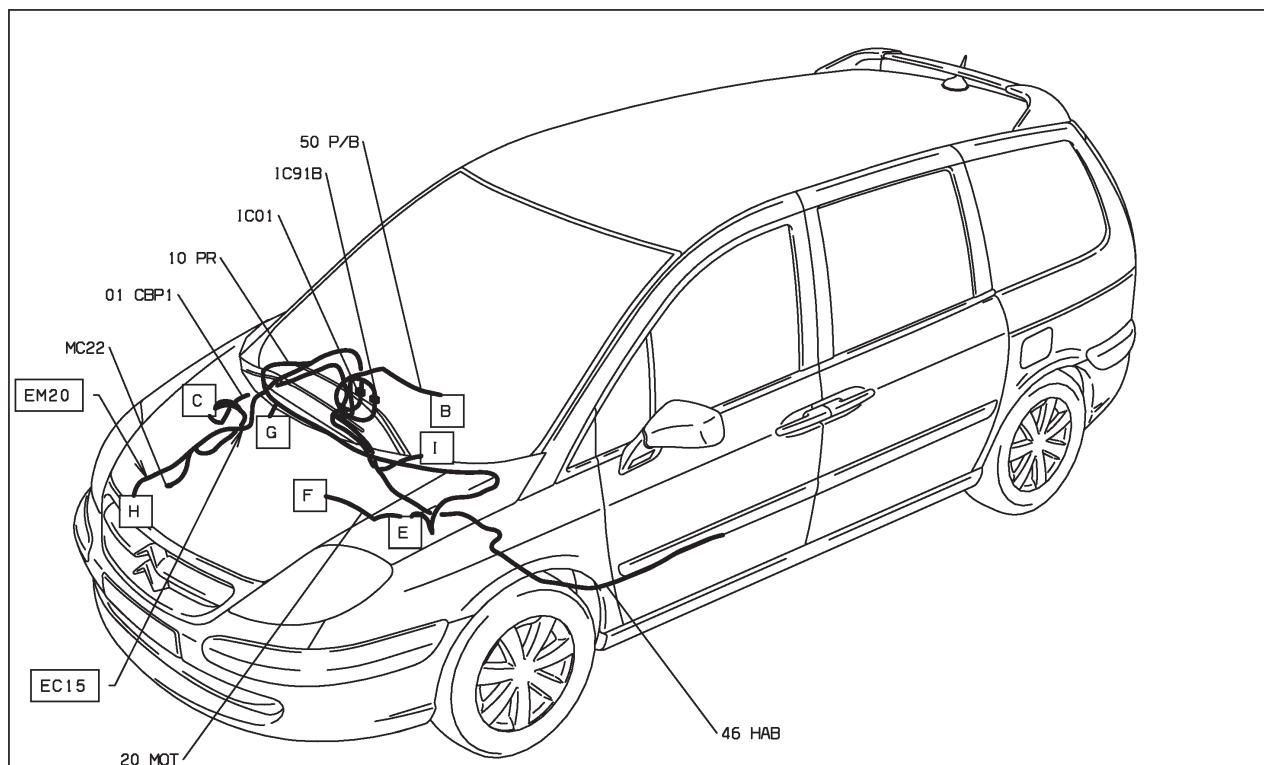

D3AR5931



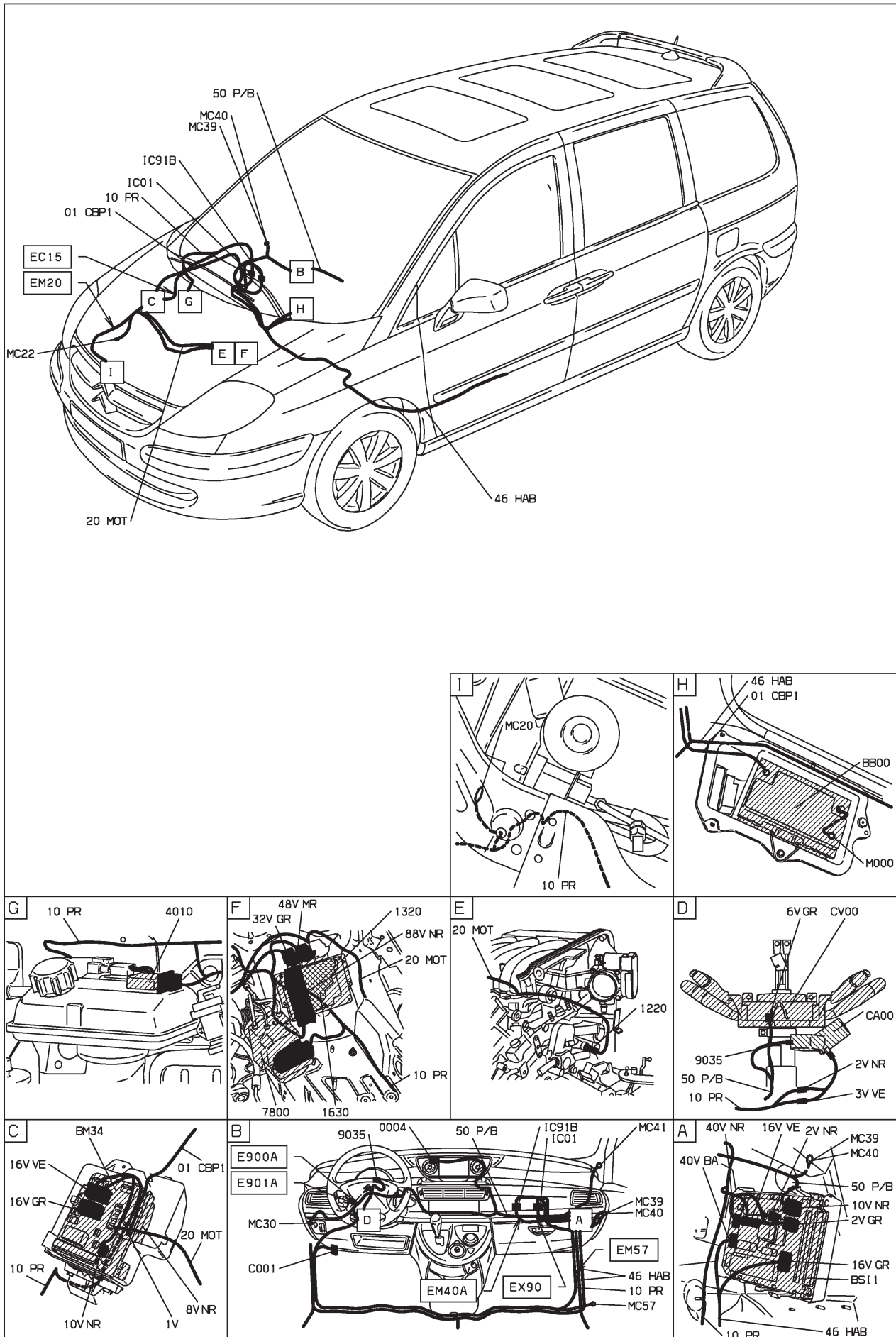

D3AR82G1



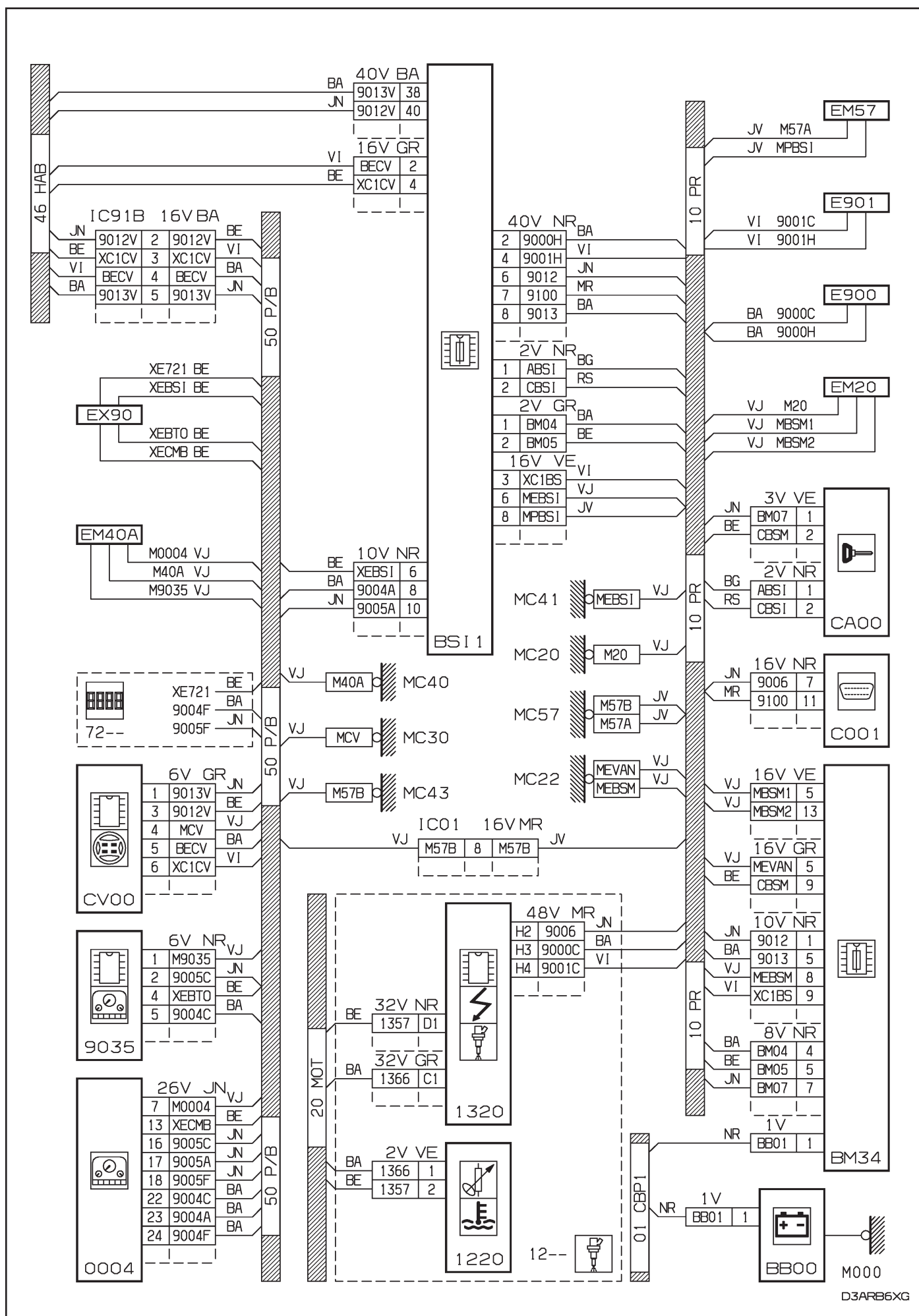

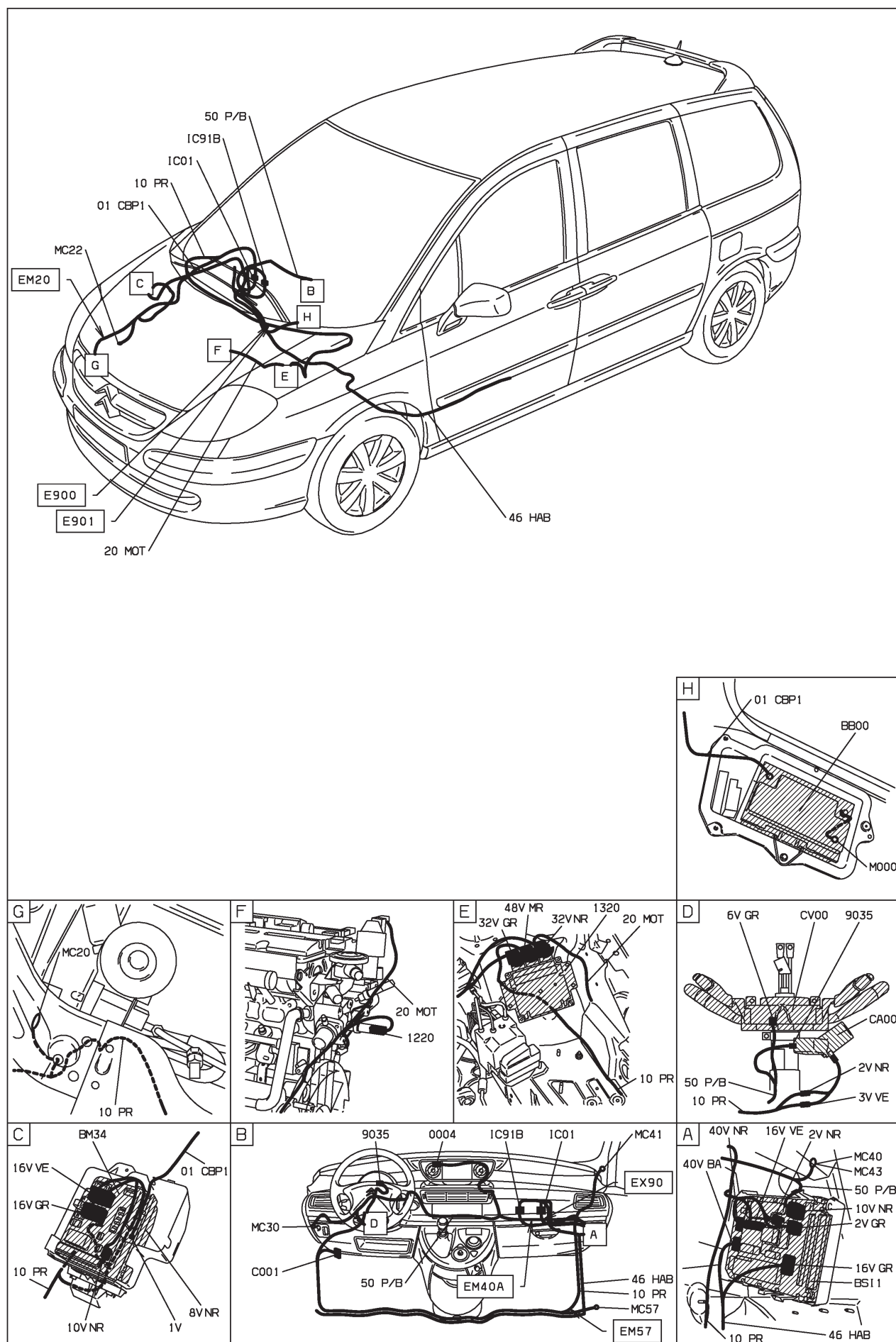

D3ARB6X1

40 : niveau alerte température eau moteur EW10J4 RFN papillon motorisé - EW12J4 3FZ - boîte de vitesses manuelle - niveaux 2-3 - avec contrôle de stabilité - radiotéléphone

HAUTE MOYENNE ET INJECTION EW10J4 ET BVM5 ET RADIO TELEPHONE ET ESSENCE SANS PLOMB ET CONDUITE A GAUCHE ET AVEC SYSTEME ESP ET BOITIER PAPILLON MOTORISE (ADMISSION AIR MOTEUR) DEPUIS OPR 09520 OU SUPERIEURE MOYENNE ET INJECTION EW10J4 ET BVM5 ET RADIO TELEPHONE ET ESSENCE SANS PLOMB ET CONDUITE A GAUCHE ET AVEC SYSTEME ESP ET BOITIER PAPILLON MOTORISE (ADMISSION AIR MOTEUR) DEPUIS OPR 09520 OU HAUTE MOYENNE ET INJECTION EW12J4 ET BVM5 ET RADIO TELEPHONE ET ESSENCE SANS PLOMB ET CONDUITE A GAUCHE ET AVEC SYSTEME ESP ET BOITIER PAPILLON MOTORISE (ADMISSION AIR MOTEUR) DEPUIS OPR 09520 OU SUPERIEURE MOYENNE ET INJECTION EW12J4 ET BVM5 ET RADIO TELEPHONE ET ESSENCE SANS PLOMB ET CONDUITE A GAUCHE ET AVEC SYSTEME ESP ET BOITIER PAPILLON MOTORISE (ADMISSION AIR MOTEUR) DEPUIS OPR 09520 BS11

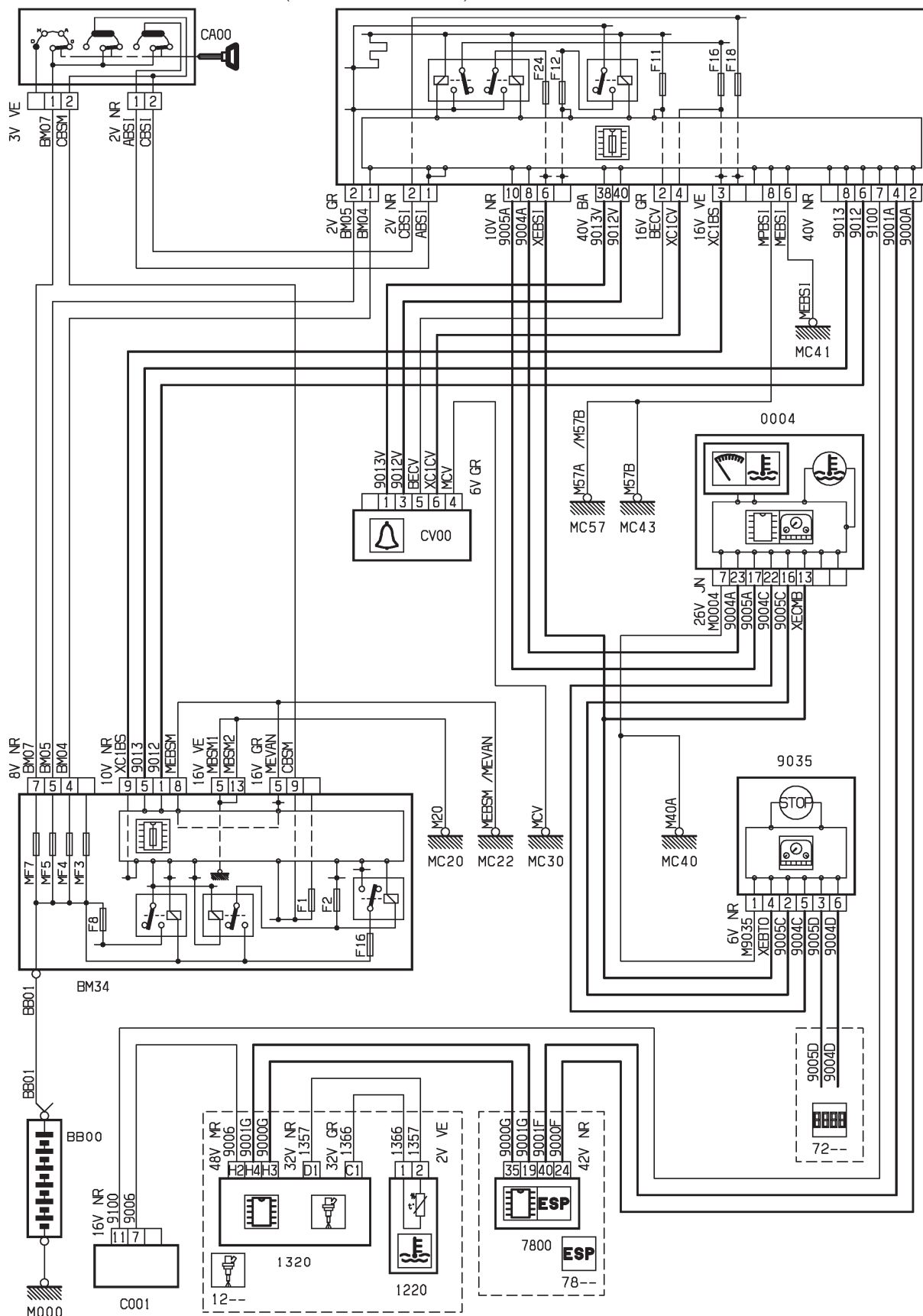

D3ARB6YR

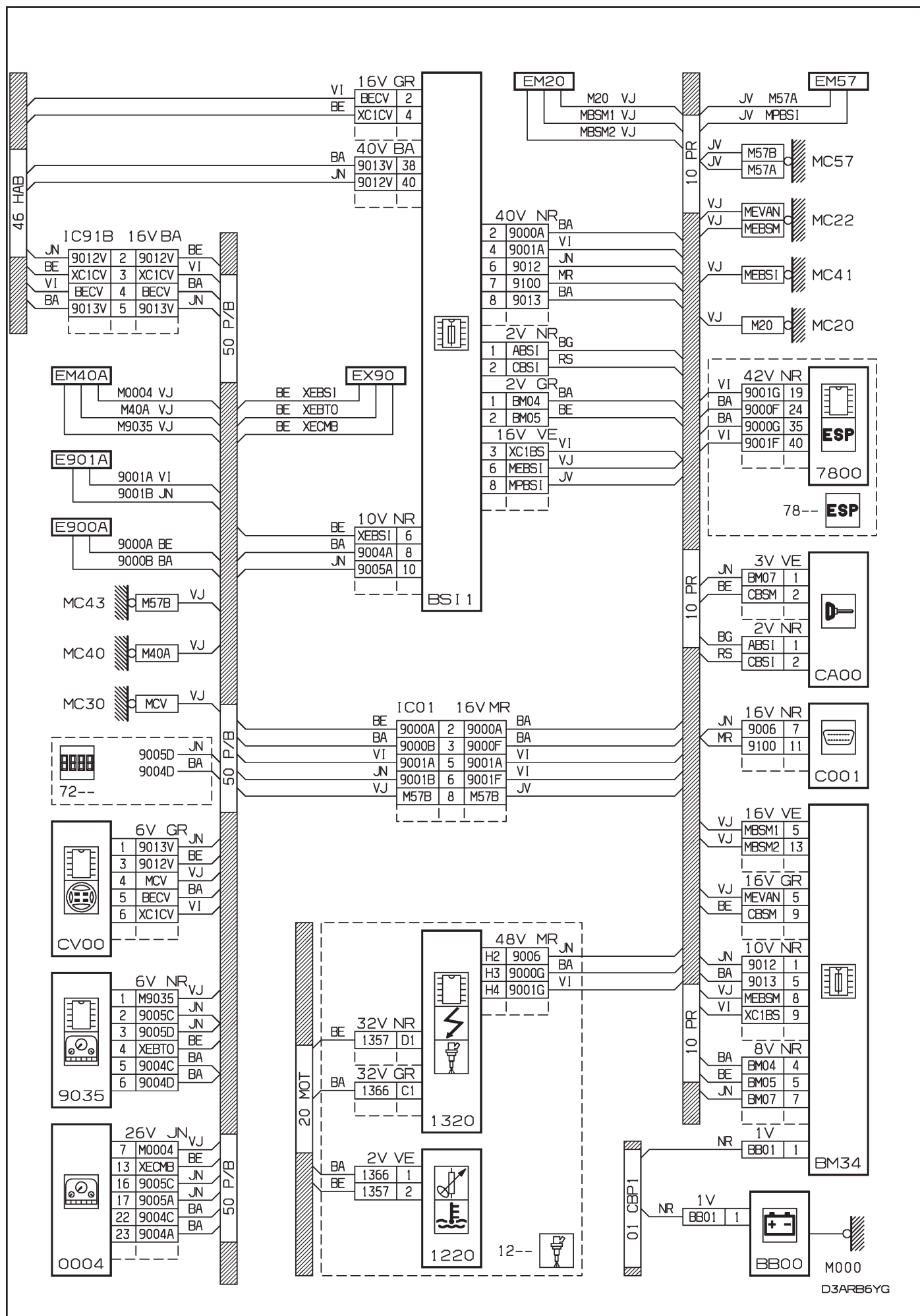

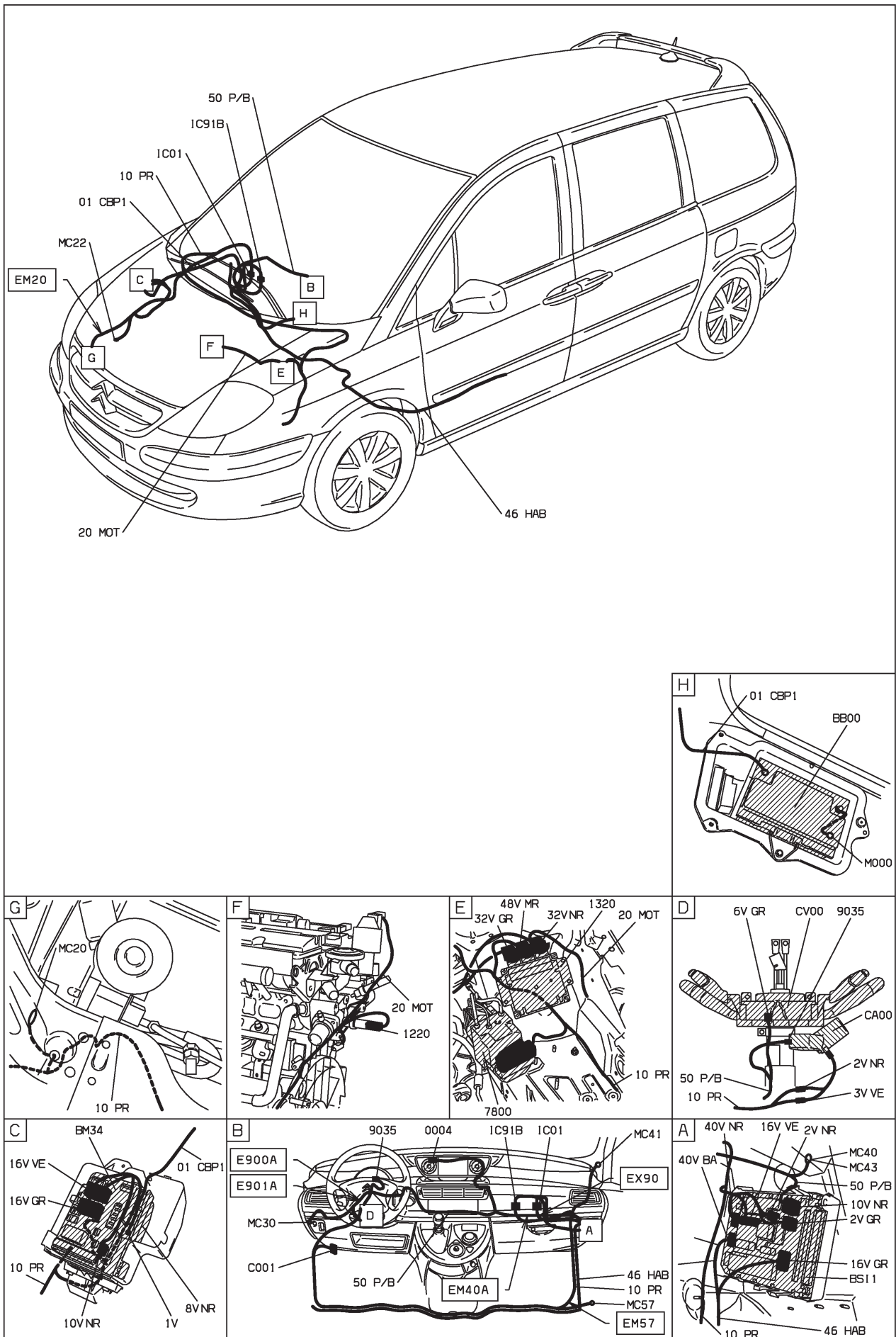

D3ARB6Y1

40 : niveau alerte température eau moteur EW10J4 RFN papillon motorisé - boîte de vitesses automatique AL4 - niveaux 2-3 - avec contrôle de stabilité - radiotéléphone

HAUTE MOYENNE ET INJECTION EW10J4 ET BVA AL4 ET RADIO TELEPHONE ET ESSENCE SANS PLOMB ET CONDUITE A GAUCHE ET AVEC SYSTEME ESP ET BOITIER PAPILLON MOTORISE (ADMISSION AIR MOTEUR) DEPUIS OPR 09520 OU SUPERIEURE MOYENNE ET INJECTION EW10J4 ET BVA AL4 ET RADIO TELEPHONE ET ESSENCE SANS PLOMB ET CONDUITE A GAUCHE ET AVEC SYSTEME ESP ET BOITIER PAPILLON MOTORISE (ADMISSION AIR MOTEUR) DEPUIS OPR 09520

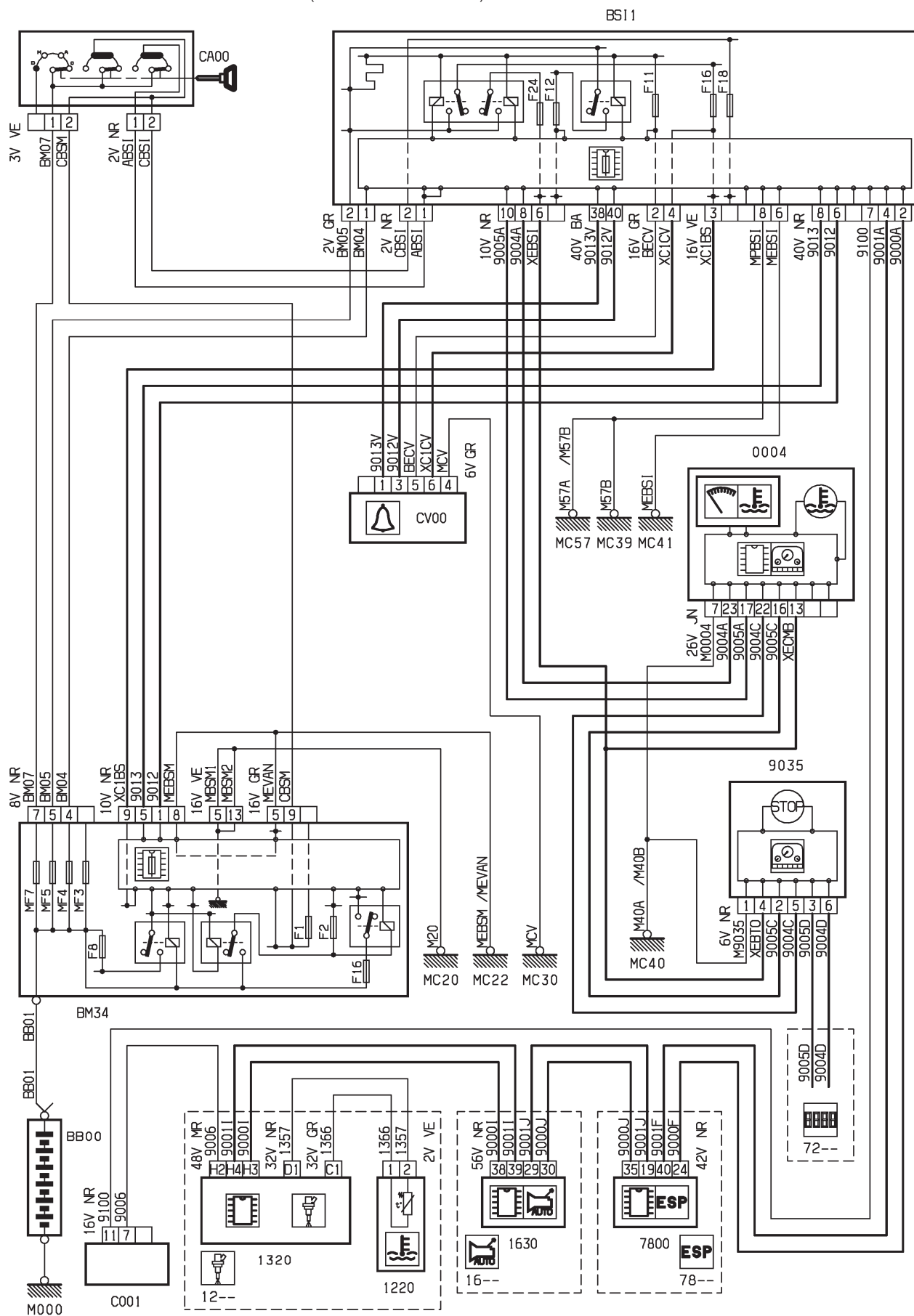

D3ARB6ZR

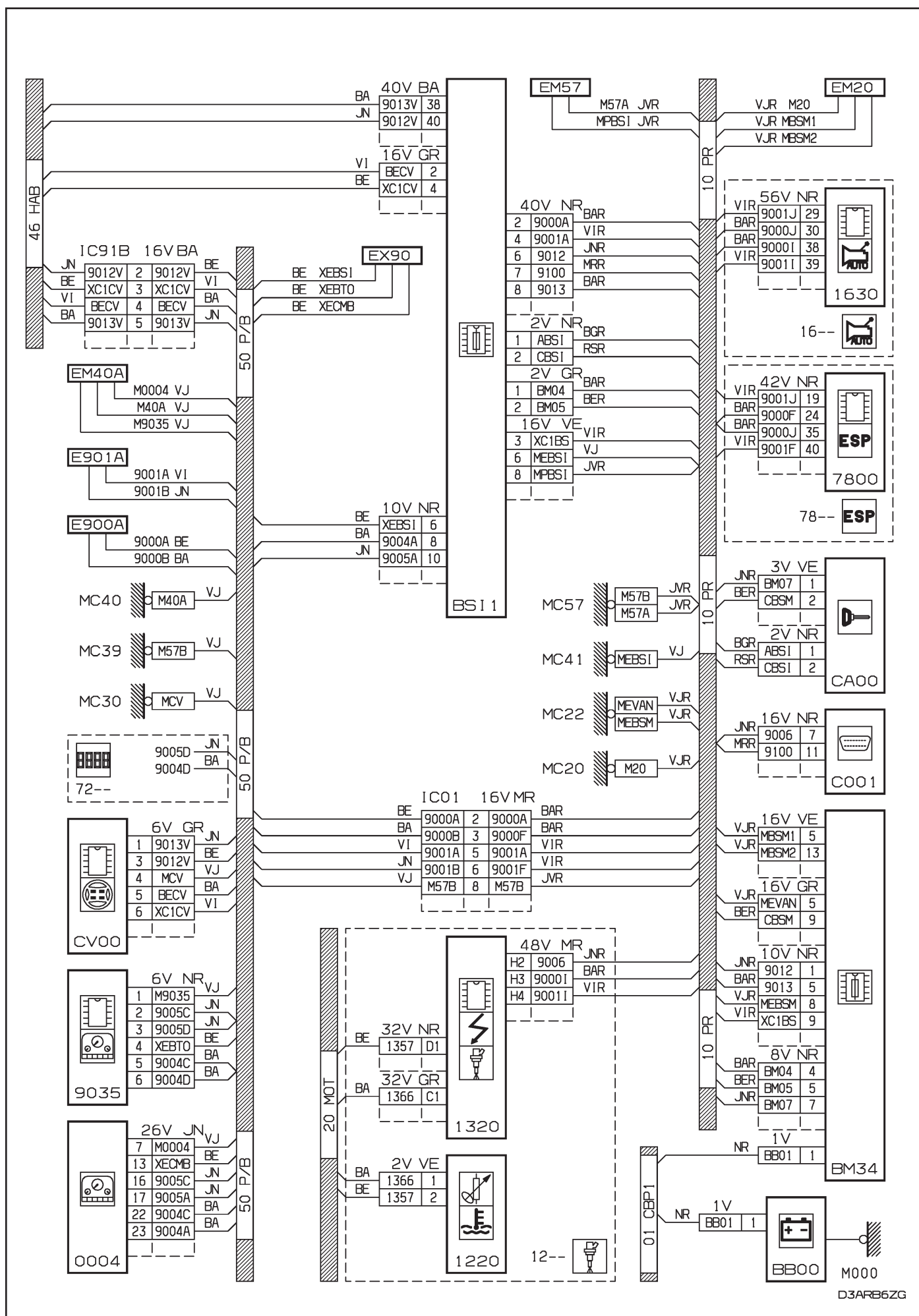

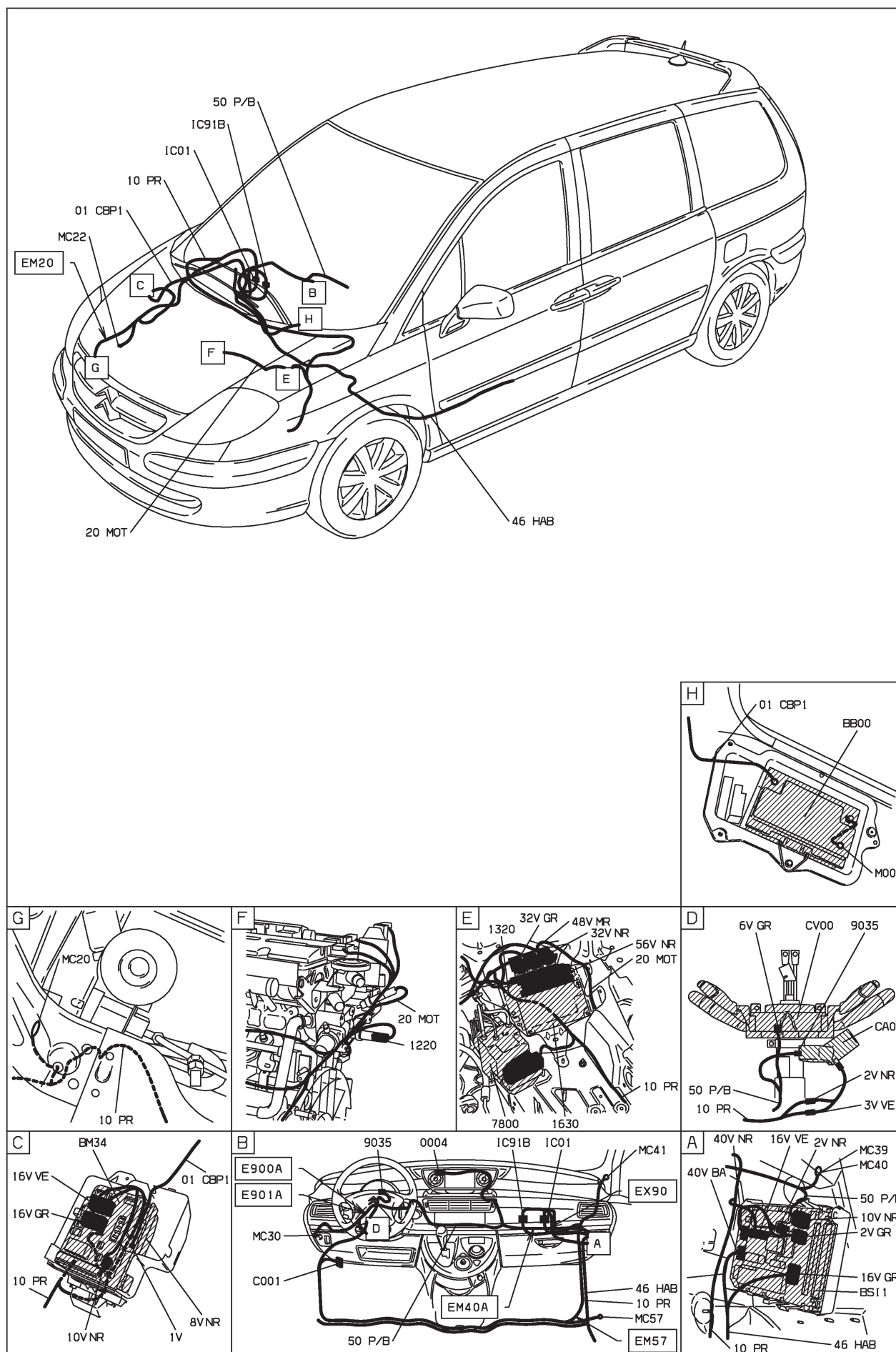

D3AR6Z1



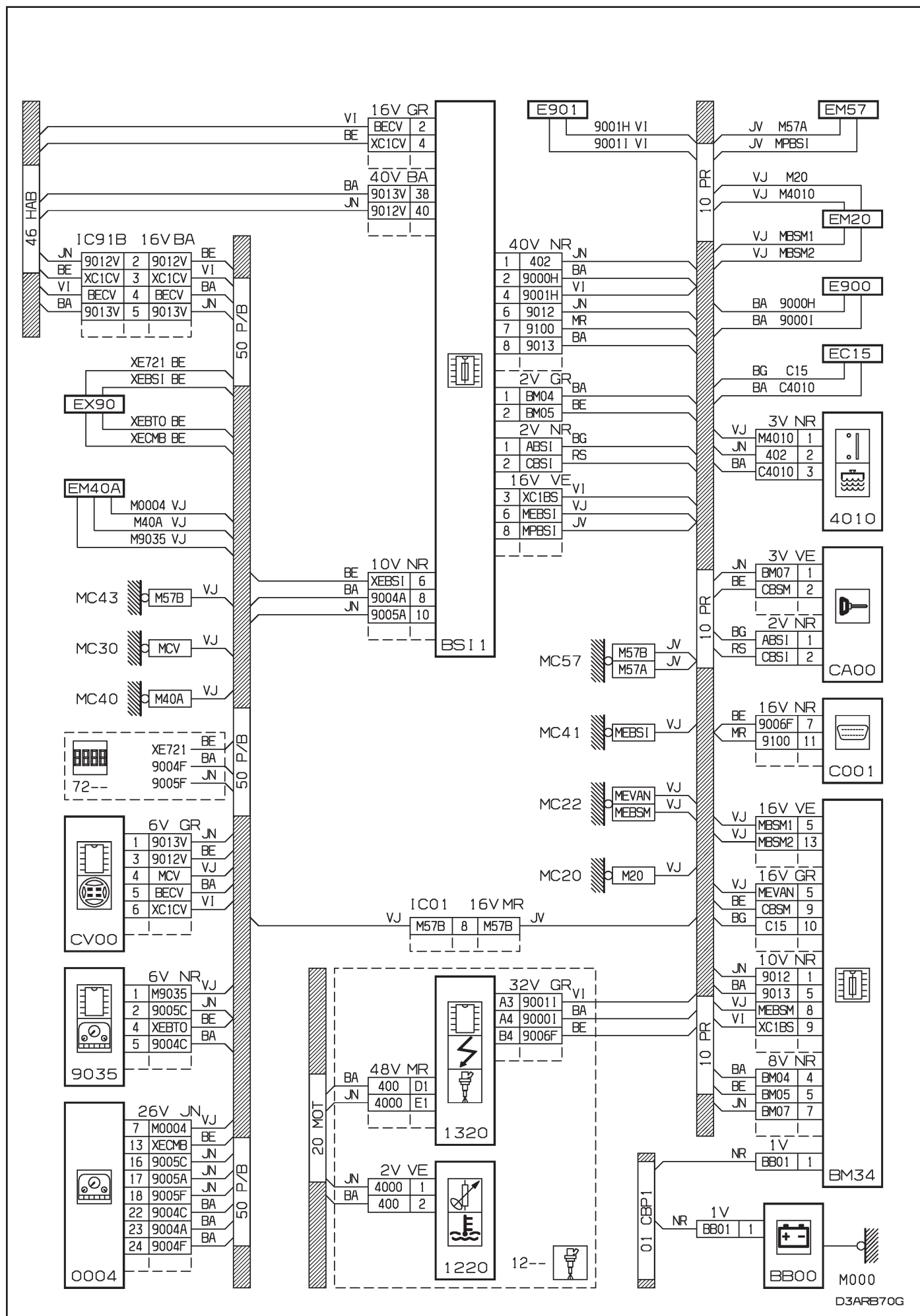

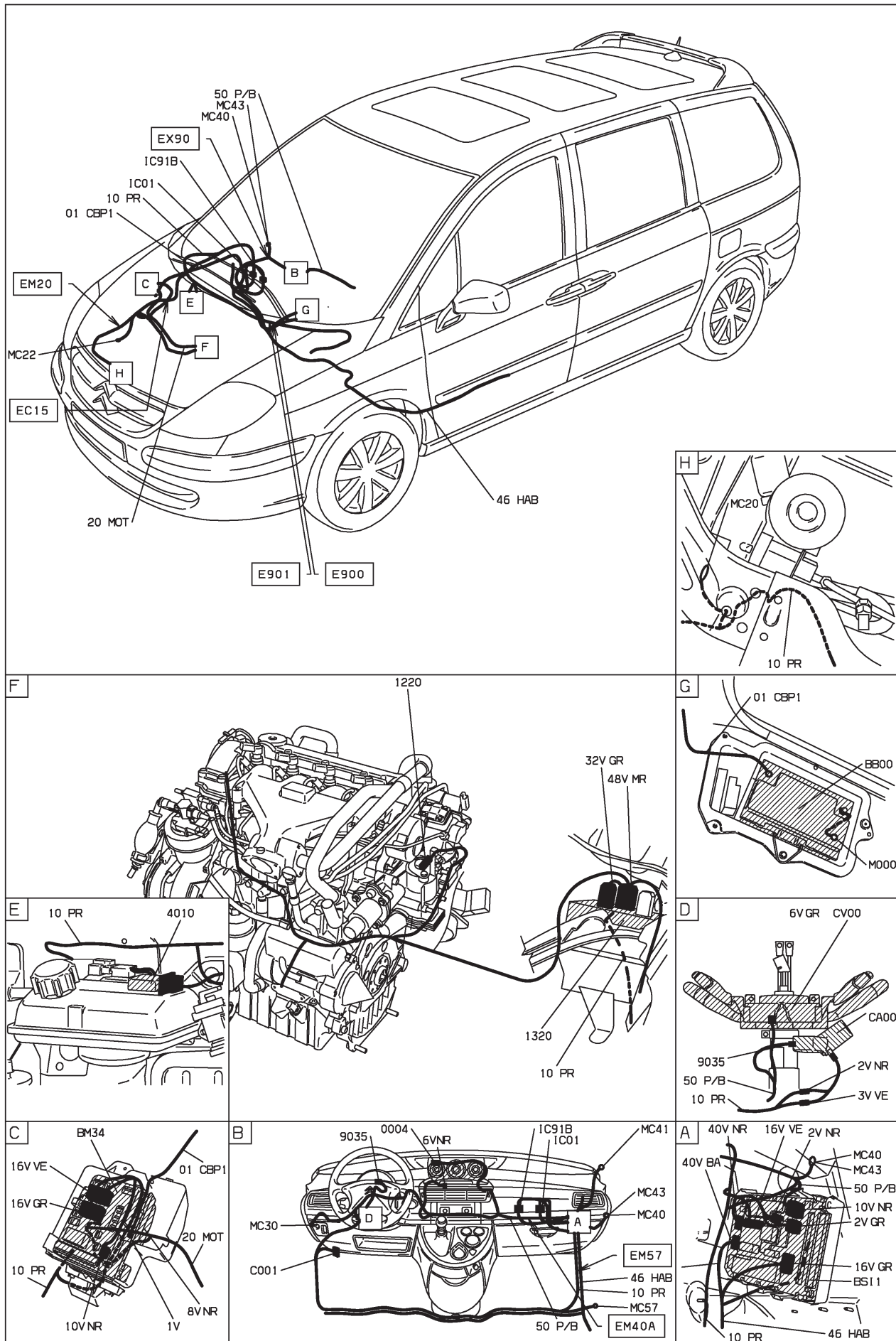

D3ARB701

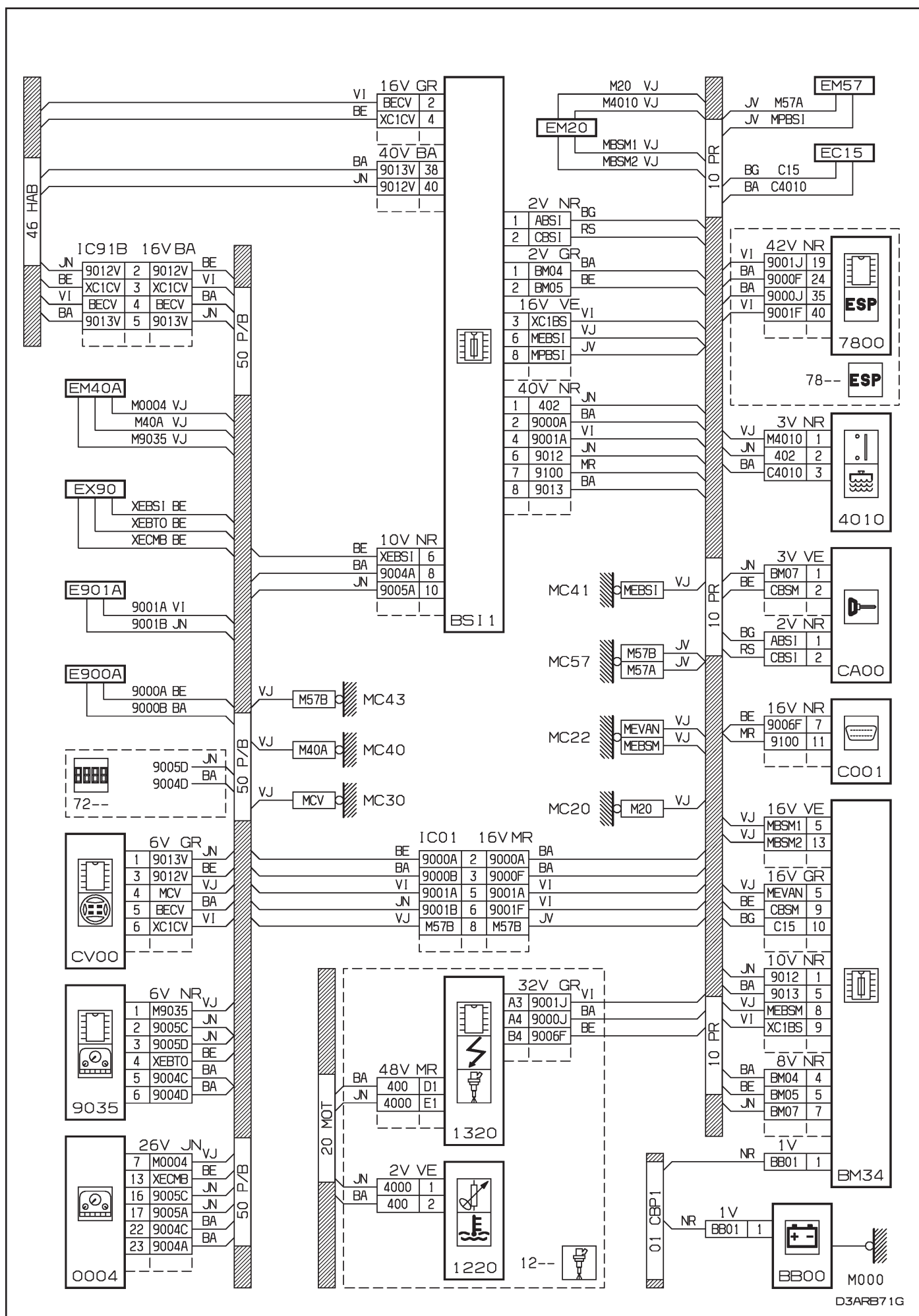

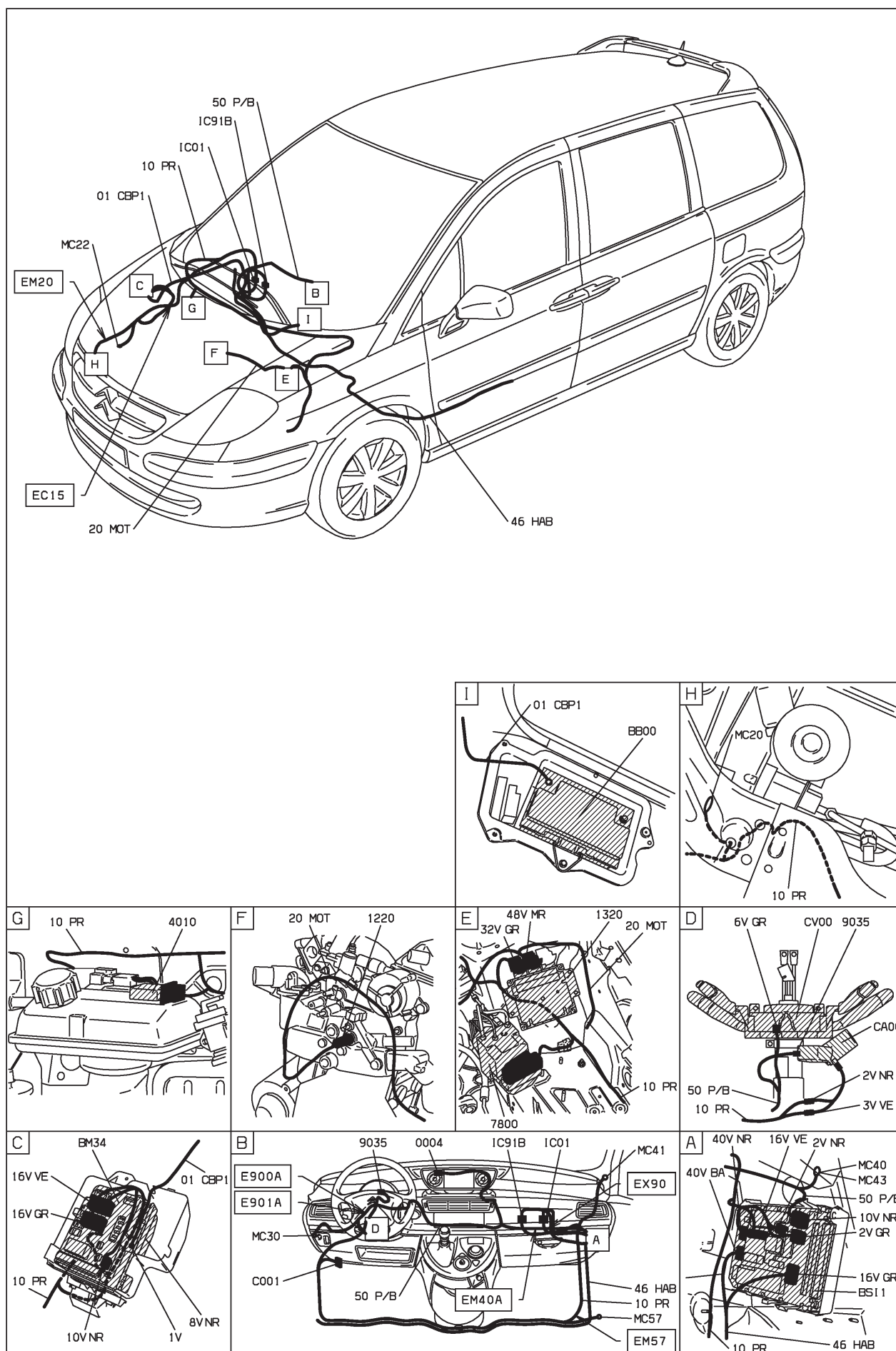

D3ARB711

40 : niveau alerte température eau moteur DW12TED4 4HW - boîte de vitesses manuelle - niveaux 1-2-3 - avec contrôle de stabilité - radiotéléphone

MOYENNE MOYENNE ET DIESEL TURBO DW12TED4 ET BVM5 ET RADIO TELEPHONE ET GAZOLE ET CONDUITE A GAUCHE ET AVEC SYSTEME ESP DEPUIS OPR 09520 OU

HAUTE MOYENNE ET DIESEL TURBO DW12TED4 ET BVM5 ET RADIO TELEPHONE ET GAZOLE ET CONDUITE A GAUCHE ET AVEC SYSTEME ESP DEPUIS OPR 09520 OU

SUPERIEURE MOYENNE ET DIESEL TURBO DW12TED4 ET BVM5 ET RADIO TELEPHONE ET GAZOLE ET CONDUITE A GAUCHE ET AVEC SYSTEME ESP DEPUIS OPR 09520

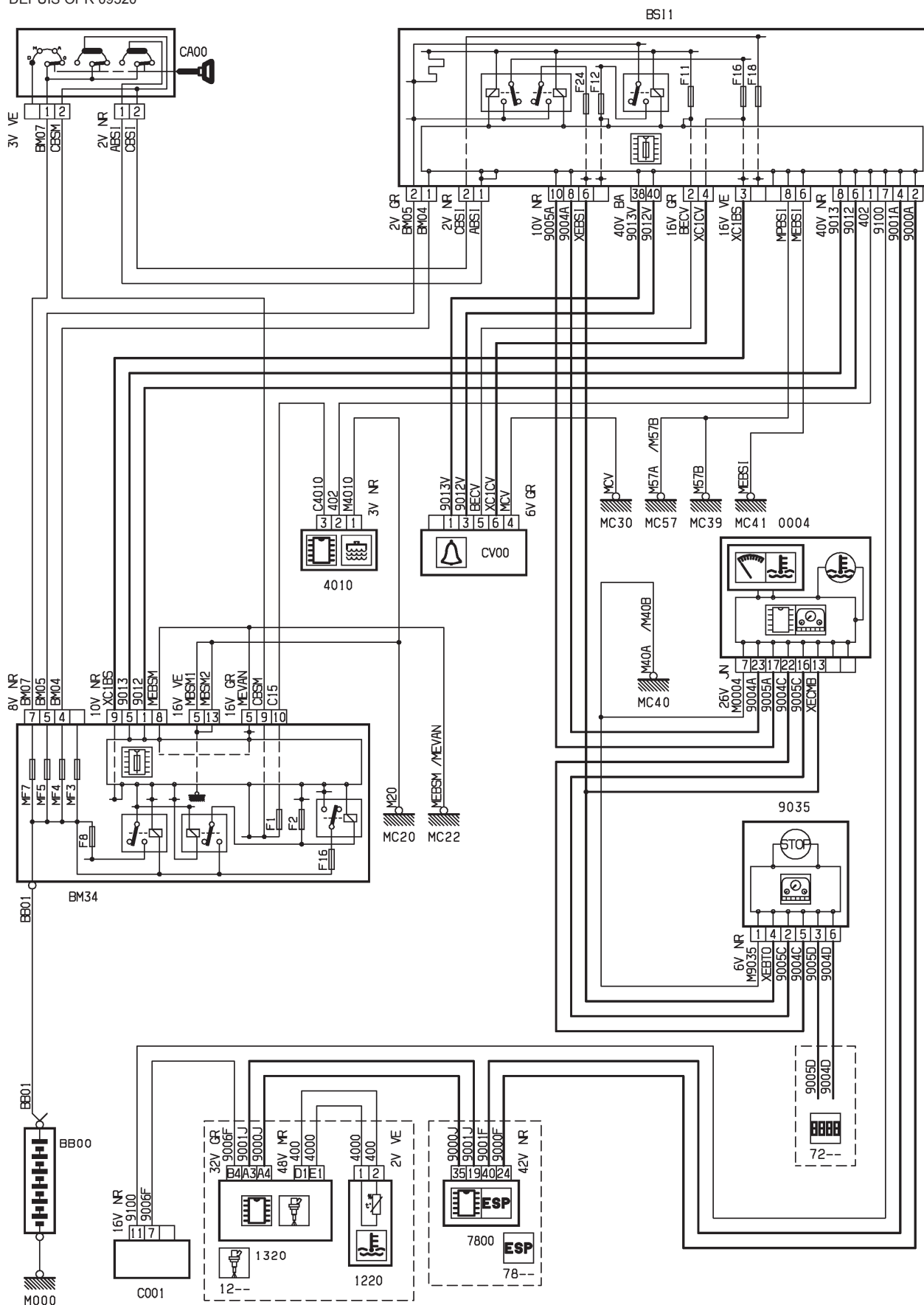

D3ARB72R



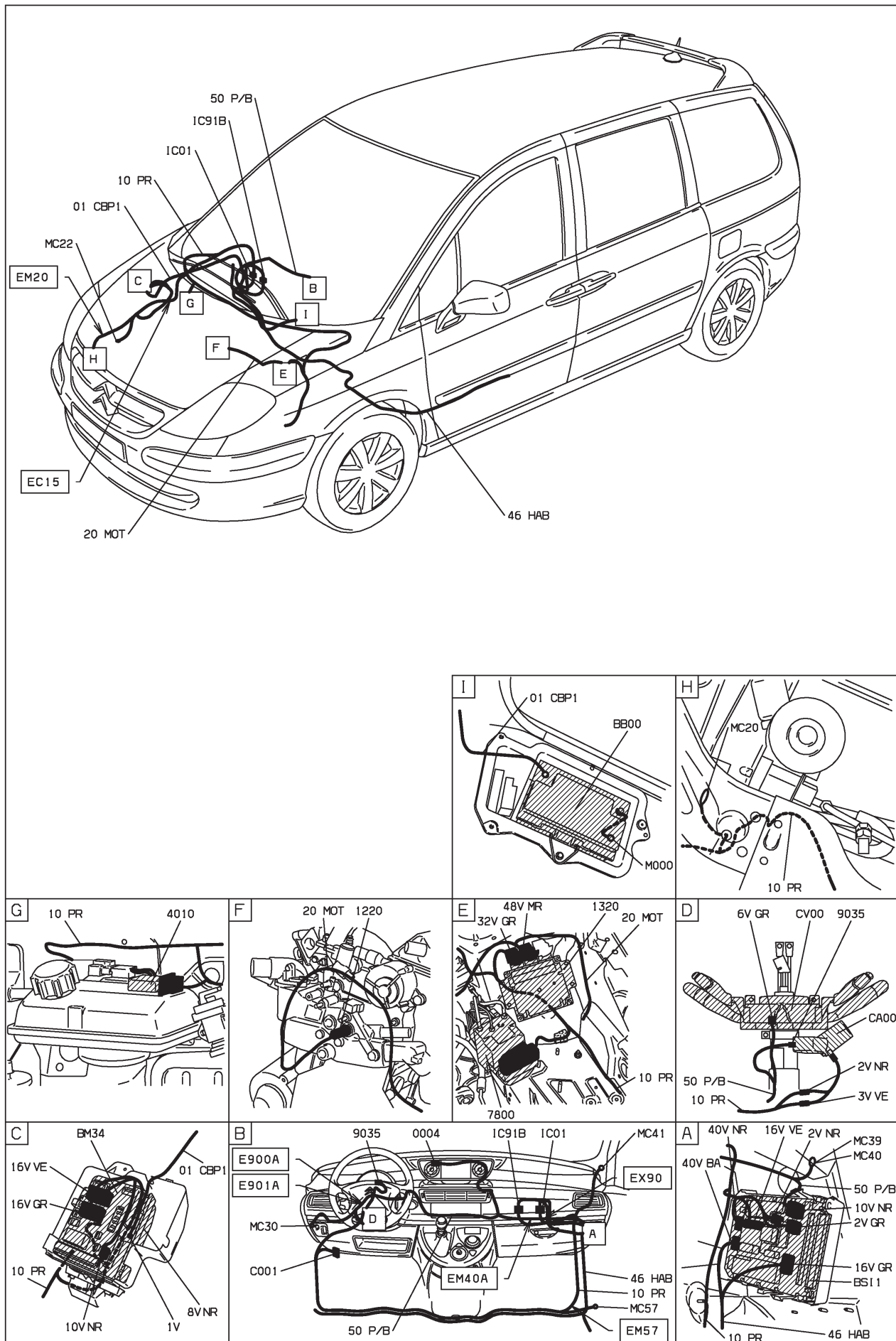

D3ARB72.1

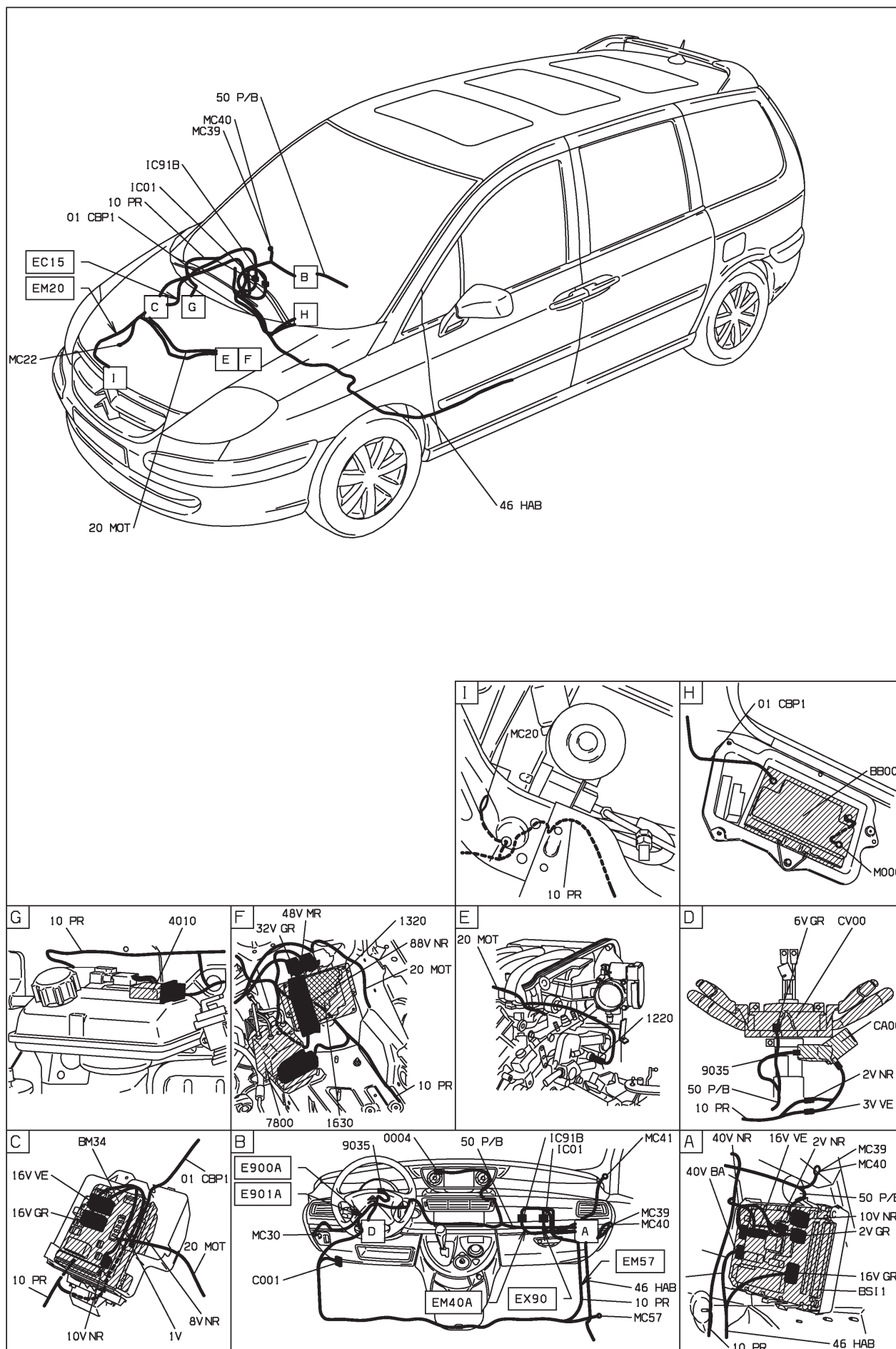

D3ARB731

40 : niveau alerte température eau moteur EW10J4 RFN papillon motorisé - boîte de vitesses manuelle - niveau 1 - avec auto-radio compact disque

INJECTION EW10J4 ET ESSENCE SANS PLOMB ET BOITIER PAPILLON MOTORISE (ADMISSION AIR MOTEUR) ET BVM5 ET MOYENNE MOYENNE ET MONTAGE COMPACT DISQUES ET CONDUITE A GAUCHE DEPUIS OPR 09730

BS11

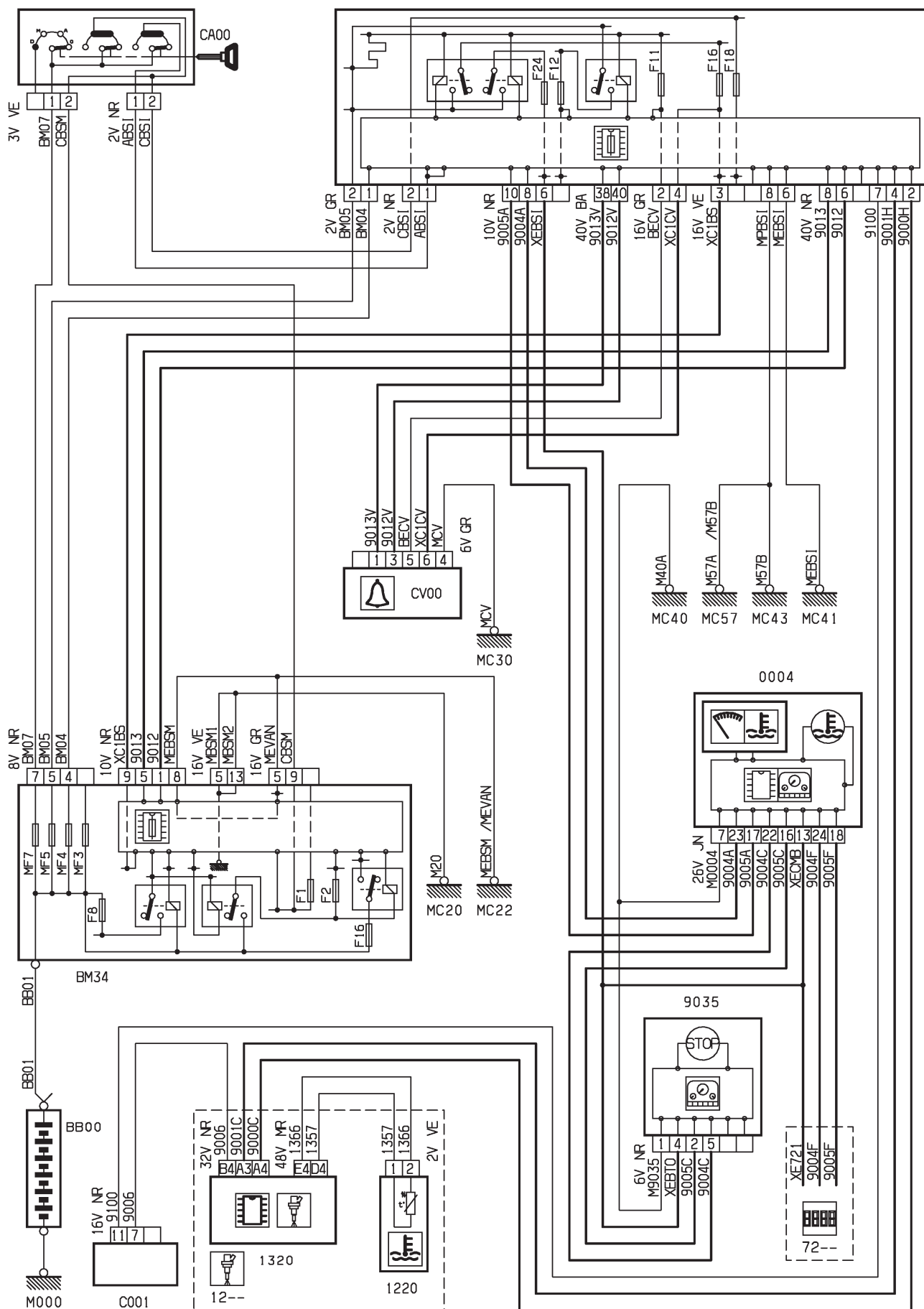

D3ARBSUR

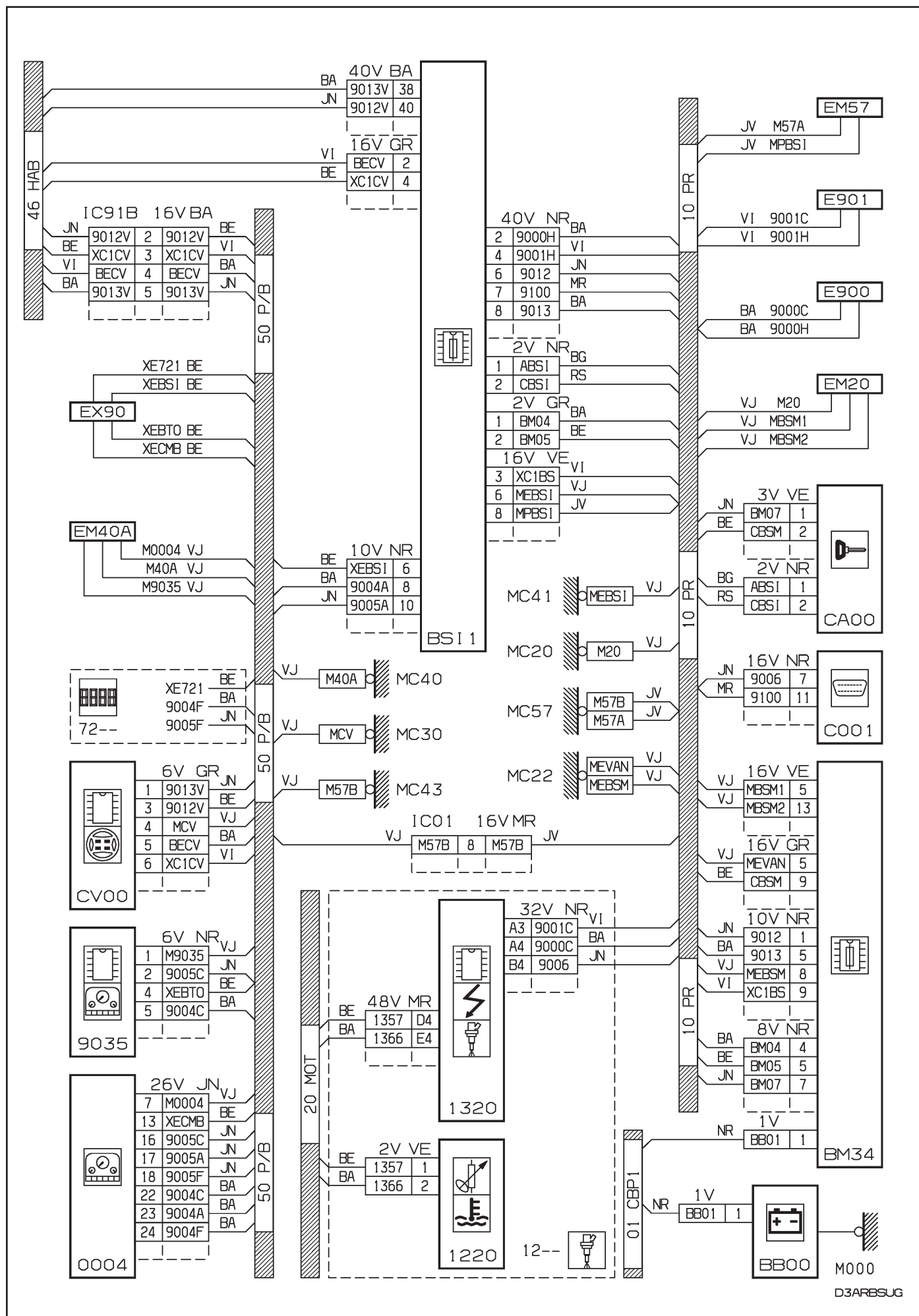

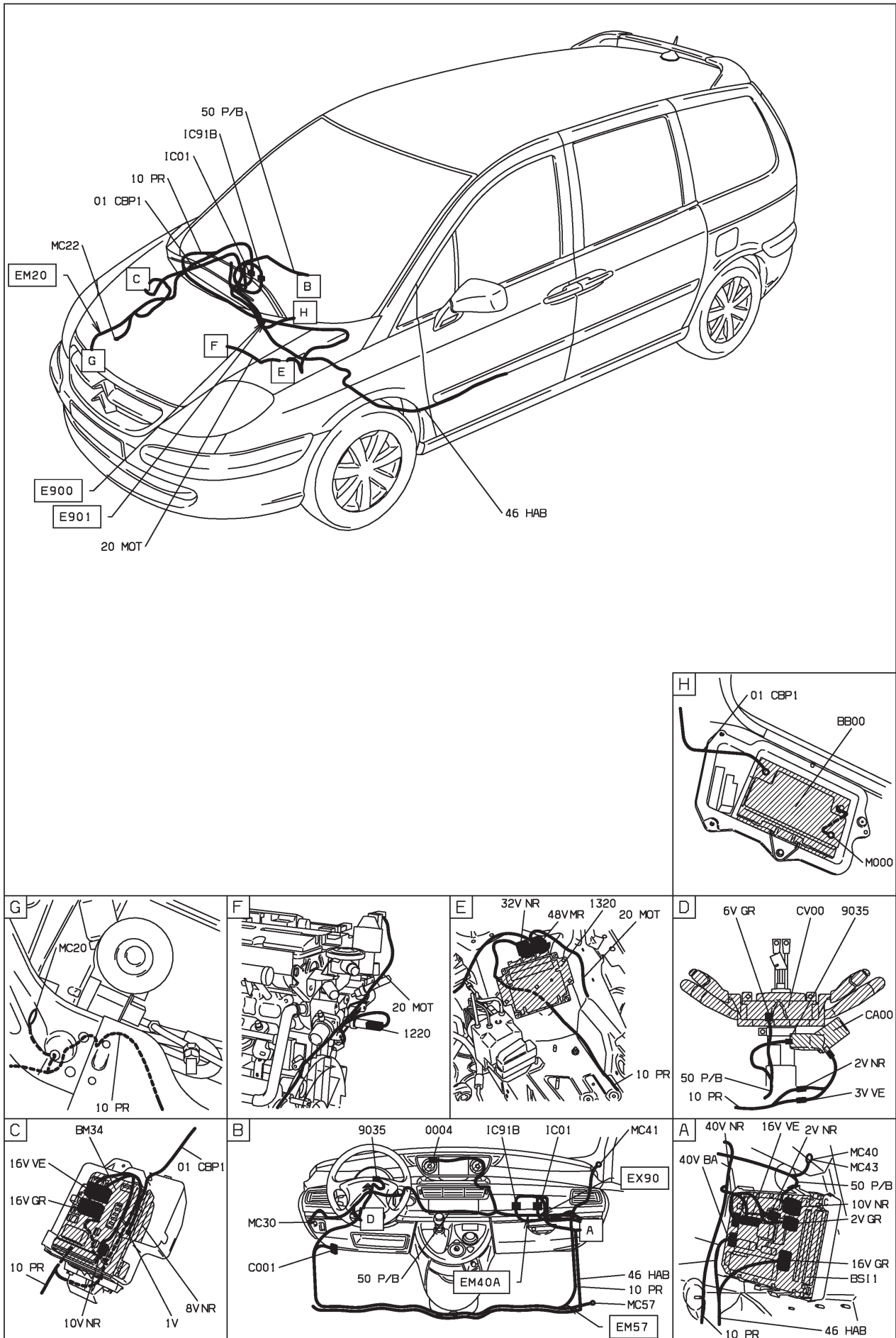

D3ARBSU1

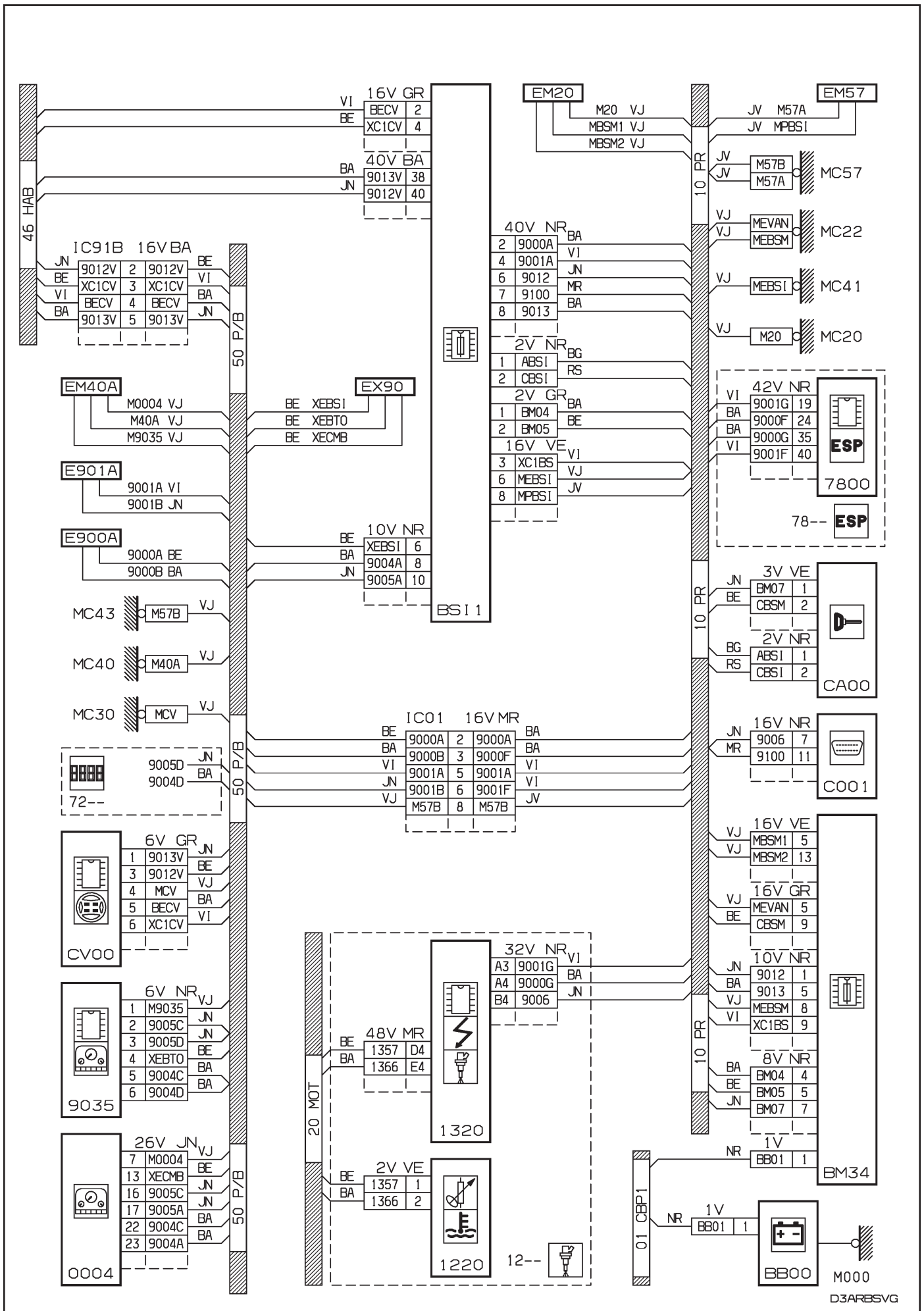

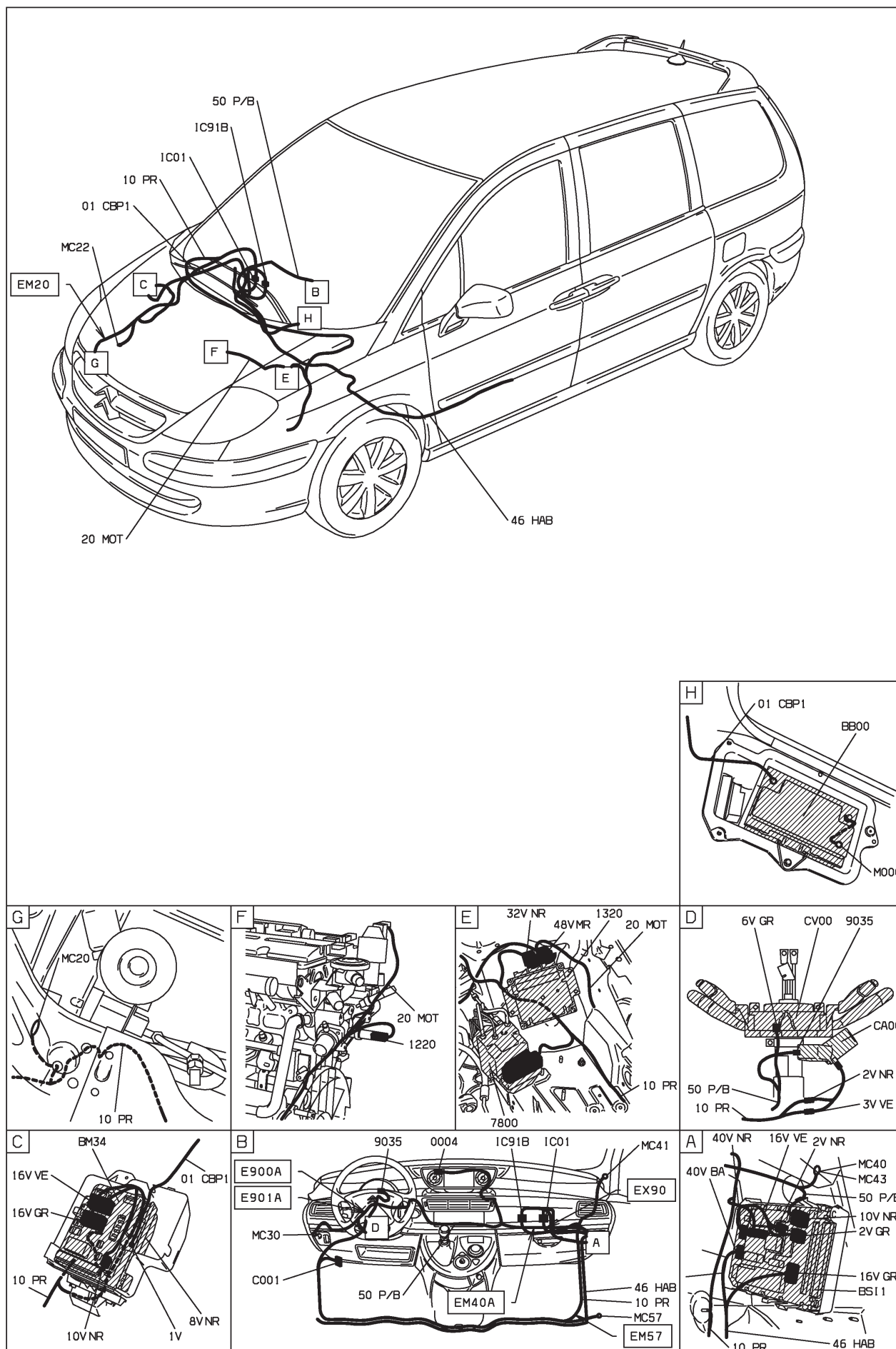

D3ARB5V1

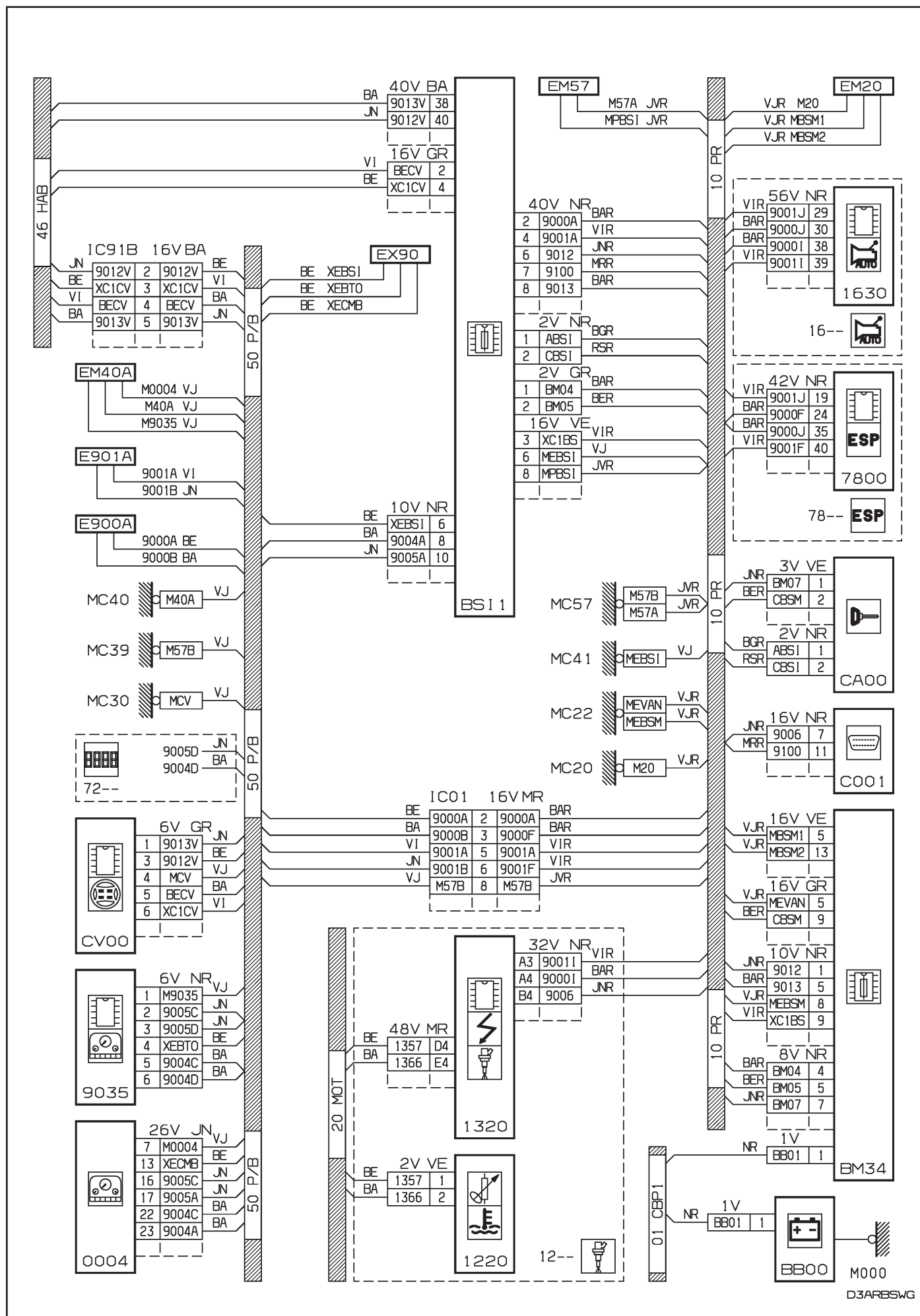

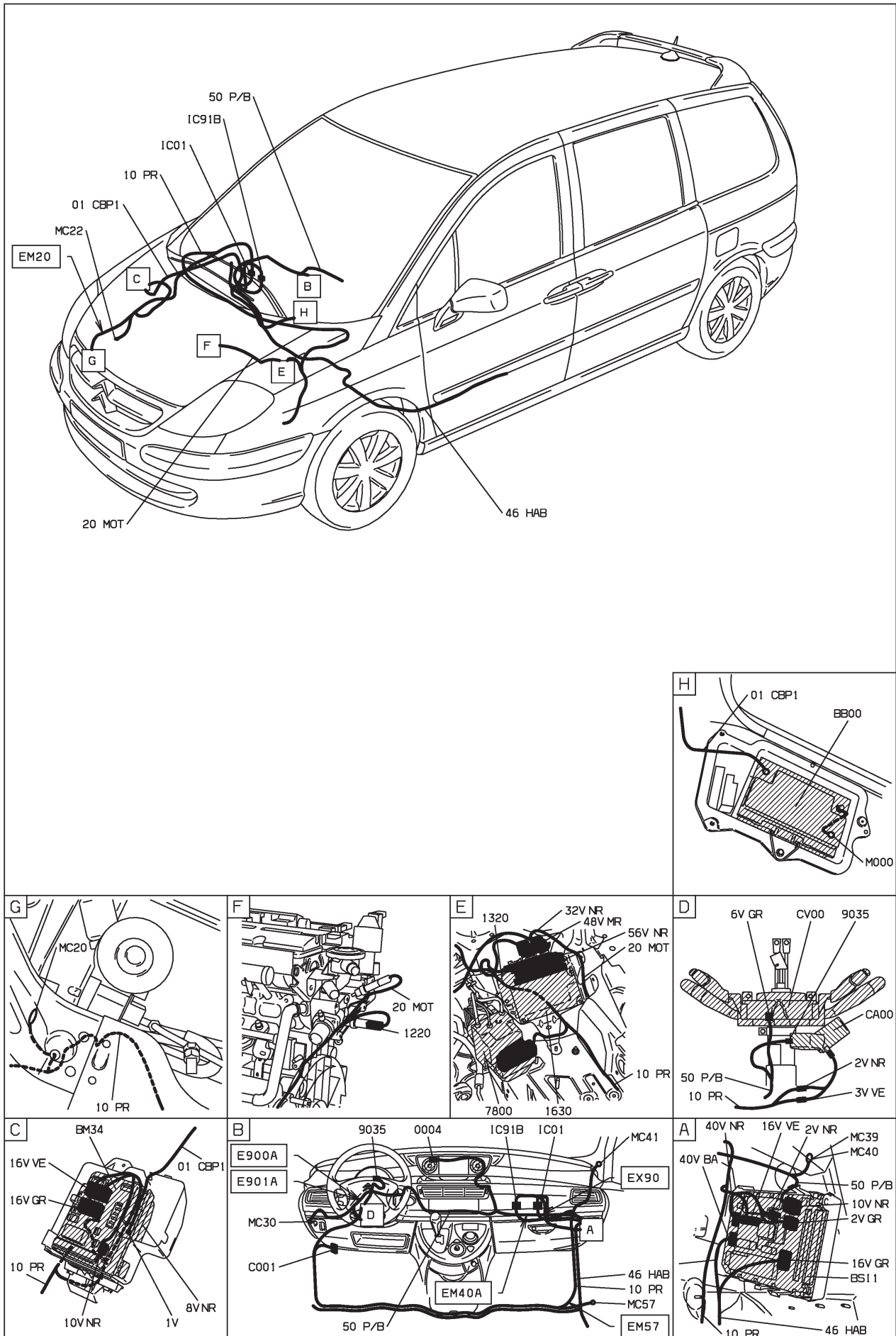

D3ARB5W1



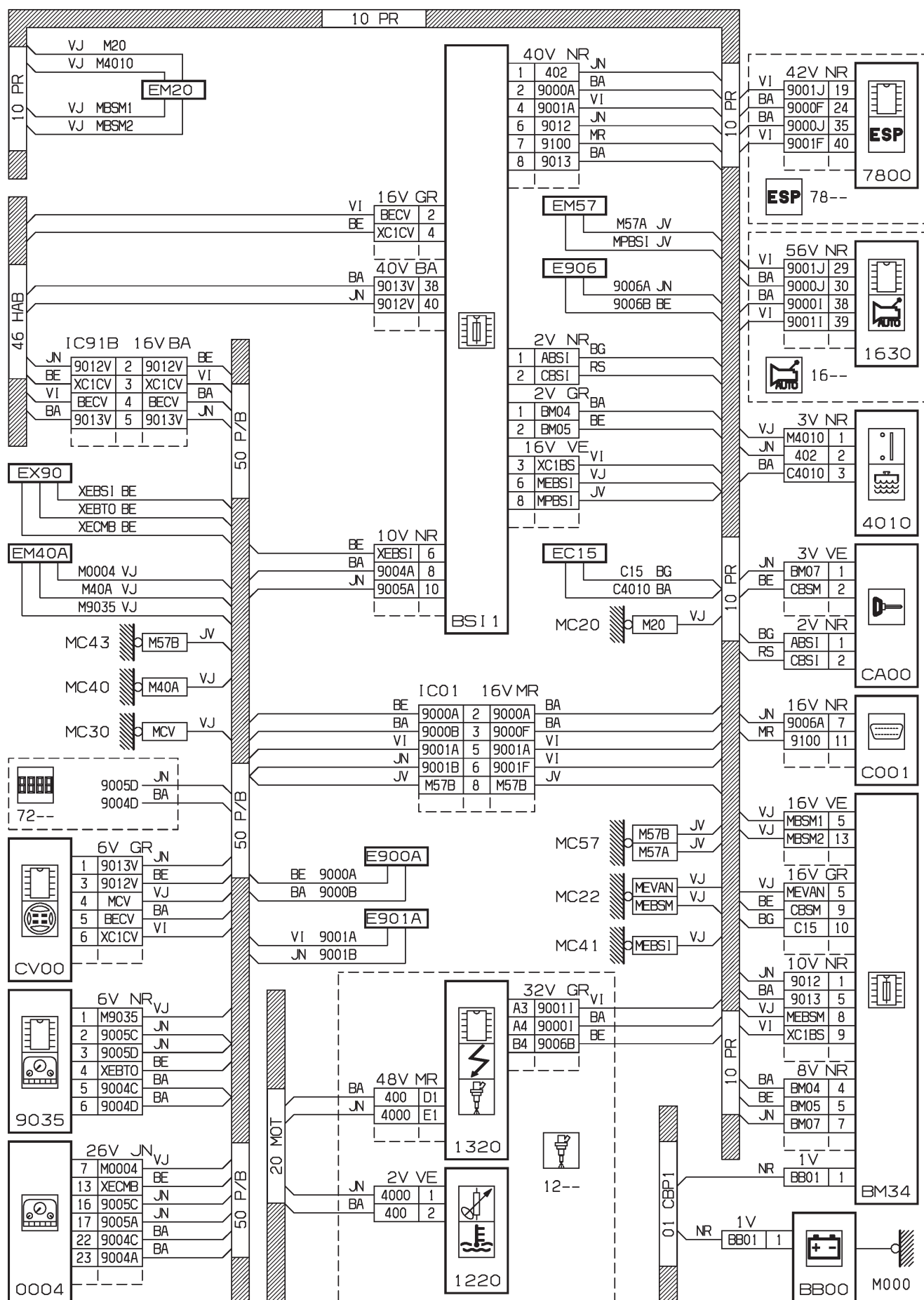

D3ARBSXG

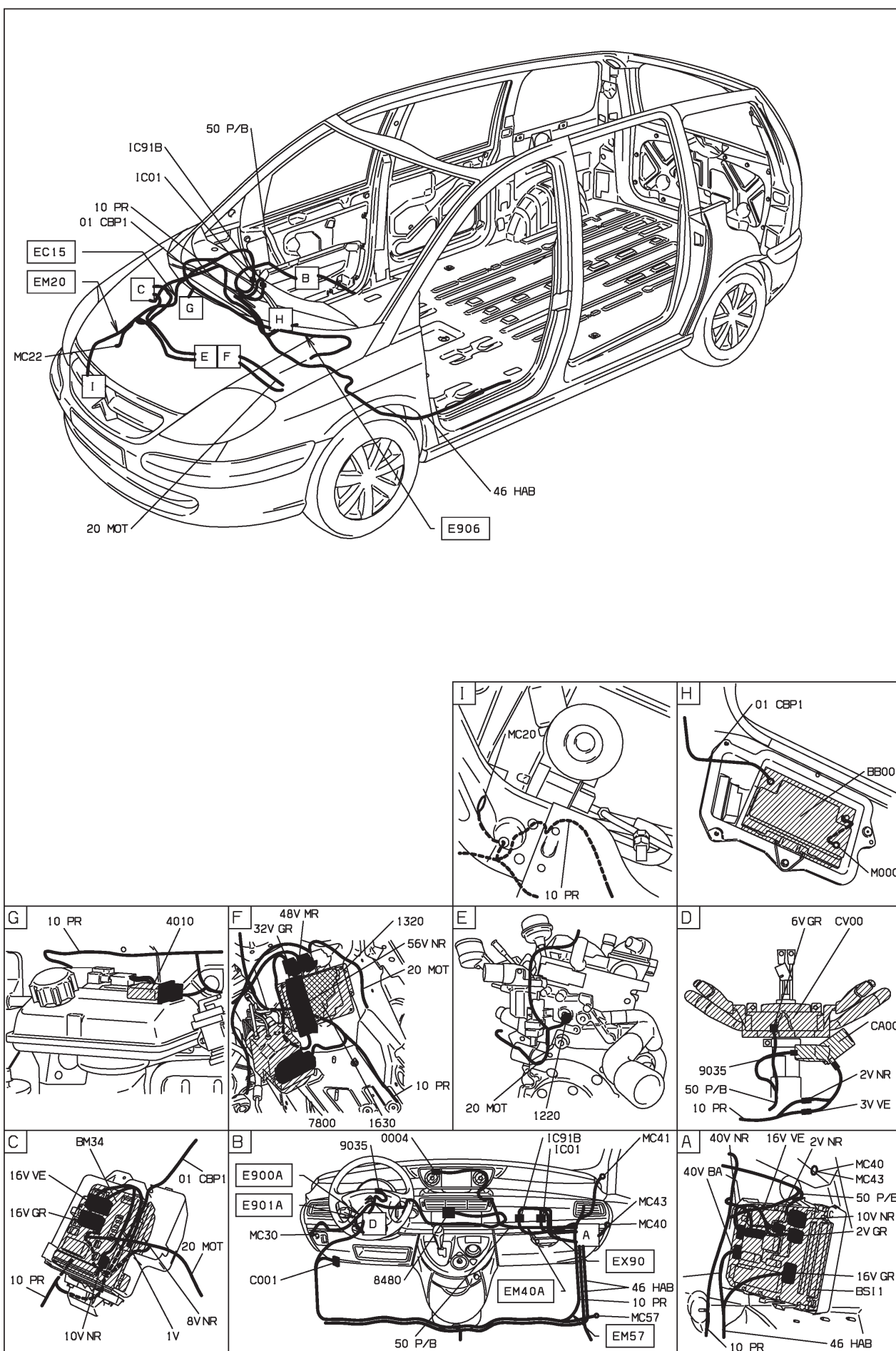

D3ARB5X1

40 : niveau alerte température eau moteur DW10ATED4 RHV - RHT - boîte de vitesses automatique AL4 - niveaux 2-3 - avec contrôle de stabilité - radiotéléphone

DIESEL TURBO DW10ATED4 SANS FAP ET GAZOLE ET BVA AL4 ET HAUTE MOYENNE ET AVEC SYSTEME ESP ET RADIO TELEPHONE ET CONDUITE A GAUCHE DEPUIS OPR 09884 OU

DIESEL TURBO DW10ATED4 SANS FAP ET GAZOLE ET BVA AL4 ET SUPERIEURE MOYENNE ET AVEC SYSTEME ESP ET RADIO TELEPHONE ET CONDUITE A GAUCHE DEPUIS OPR 09884 OU

DIESEL TURBO DW10ATED4 FAP ET GAZOLE ET BVA AL4 ET HAUTE MOYENNE ET AVEC SYSTEME ESP ET RADIO TELEPHONE ET CONDUITE A GAUCHE DEPUIS OPR 09884 OU

DIESEL TURBO DW10ATED4 FAP ET GAZOLE ET BVA AL4 ET SUPERIEURE MOYENNE ET AVEC SYSTEME ESP ET RADIO TELEPHONE ET CONDUITE A GAUCHE DEPUIS OPR 09884

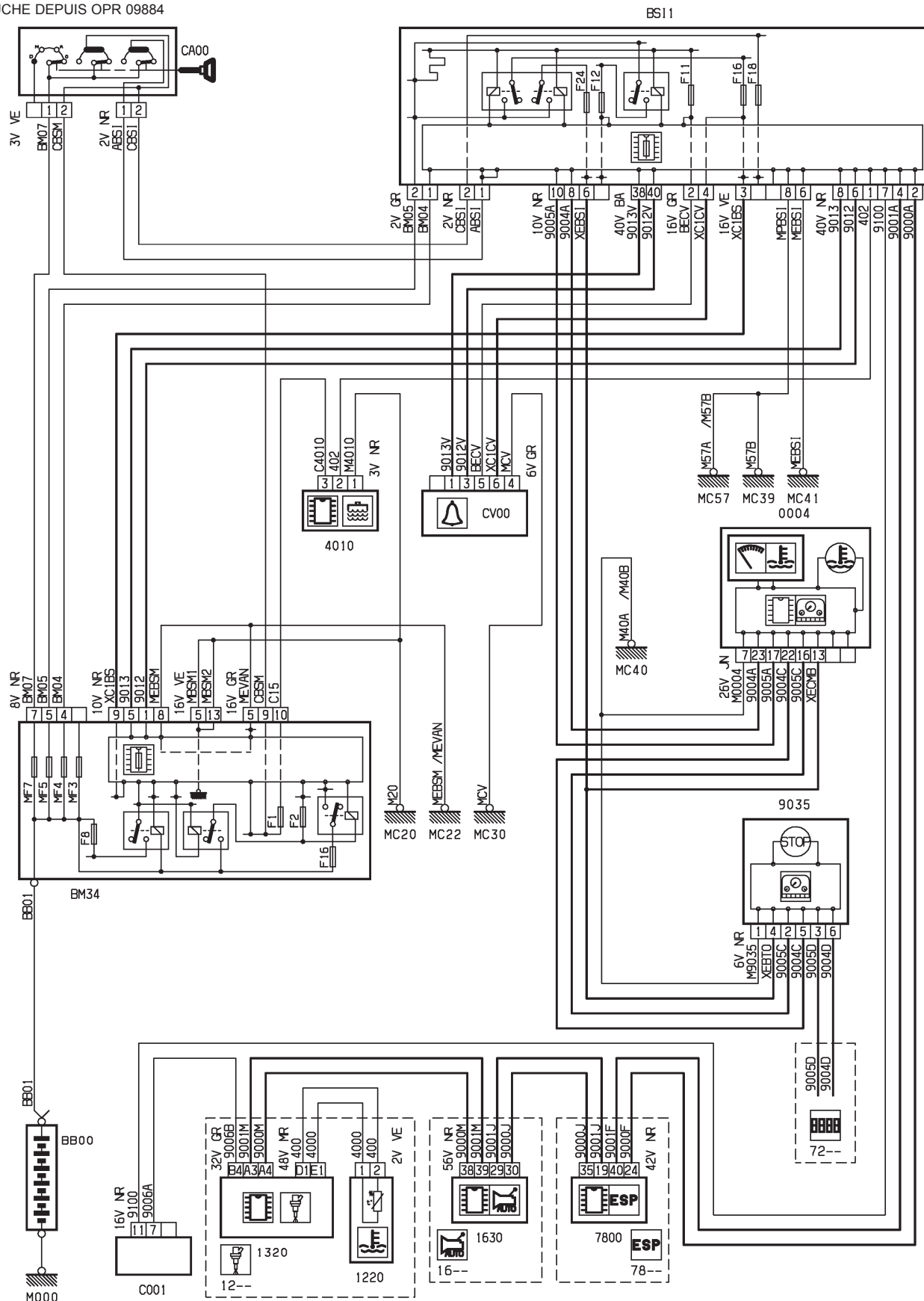

D3ARCZR

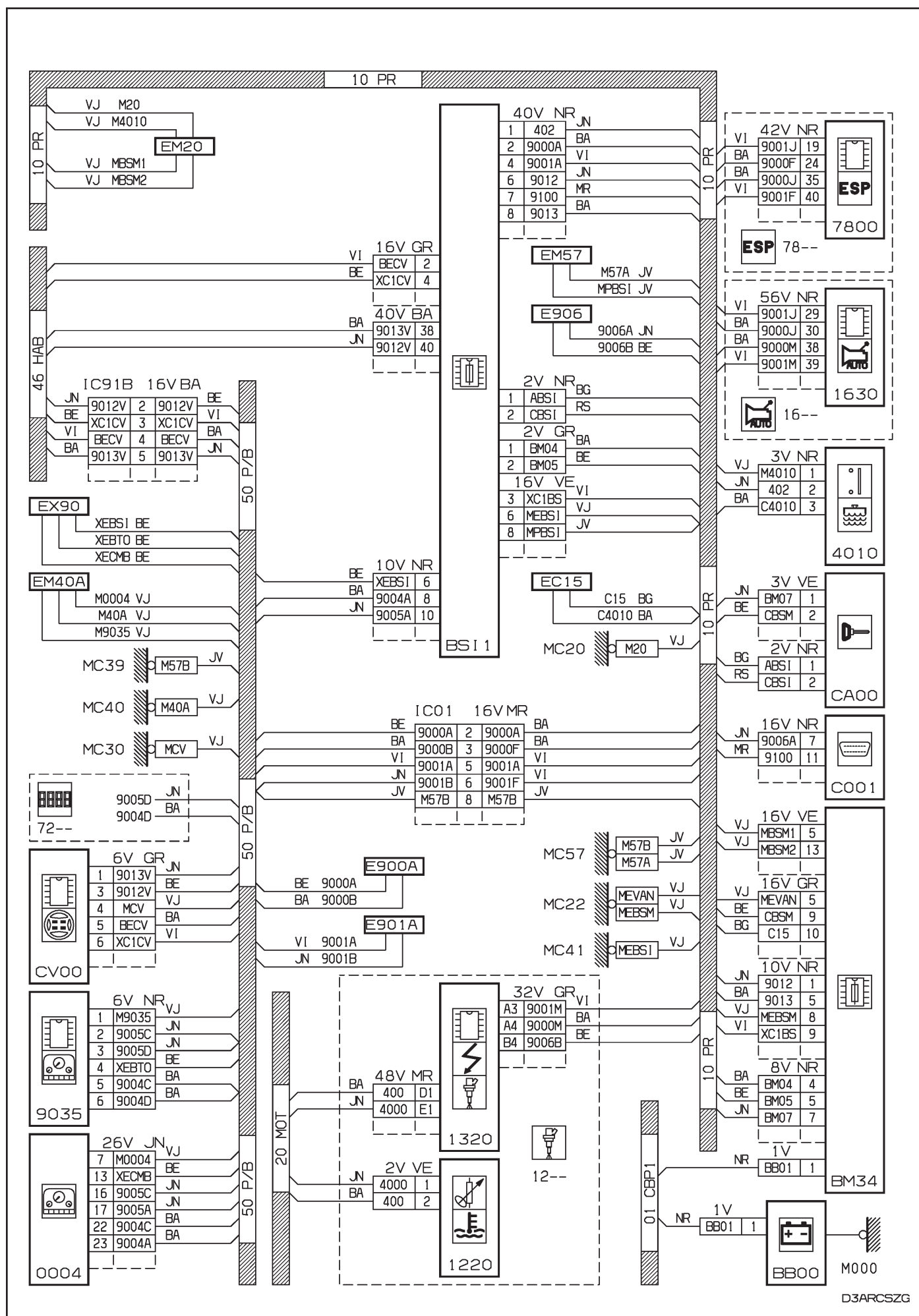

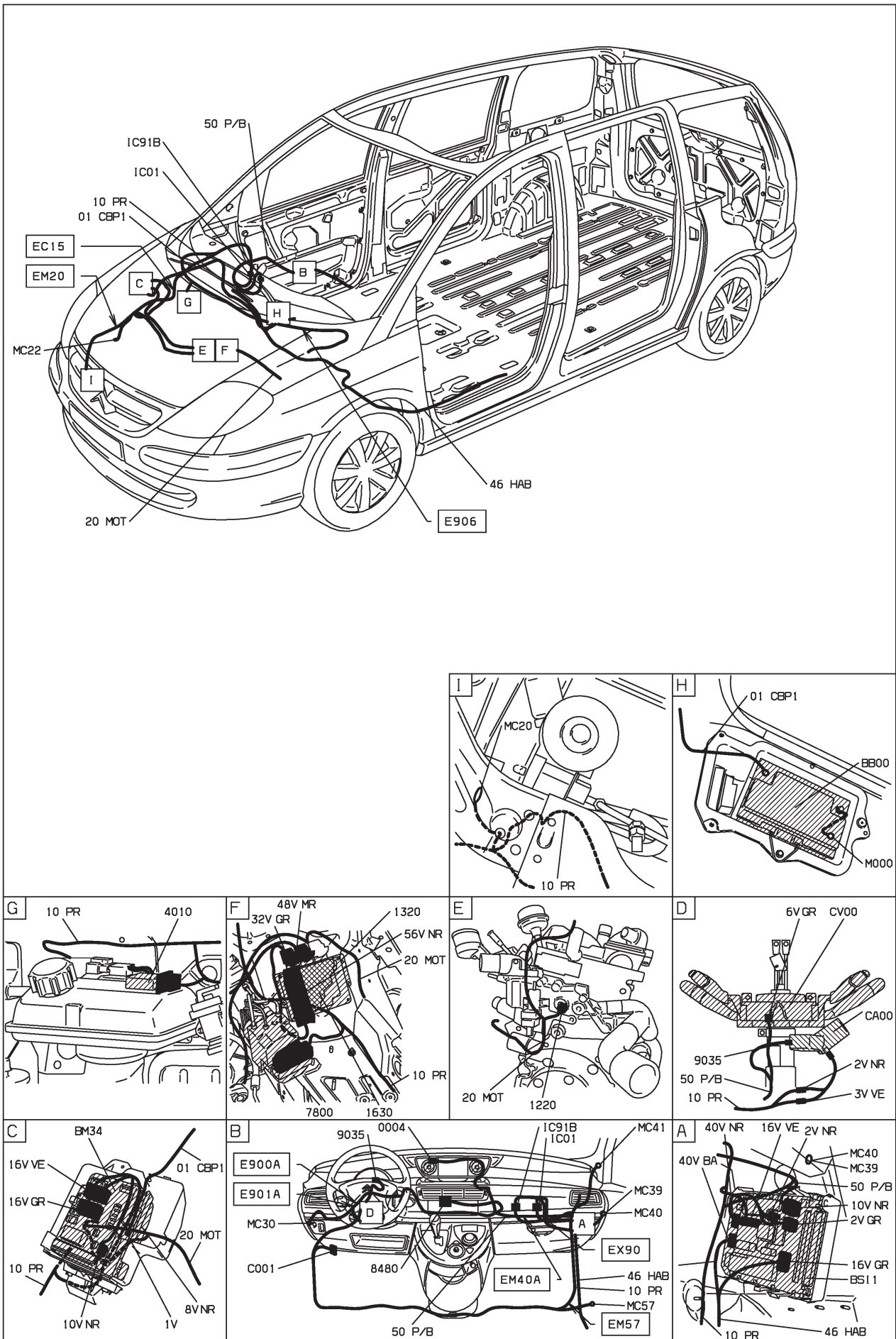

D3ARCSZ1

D3AR594R

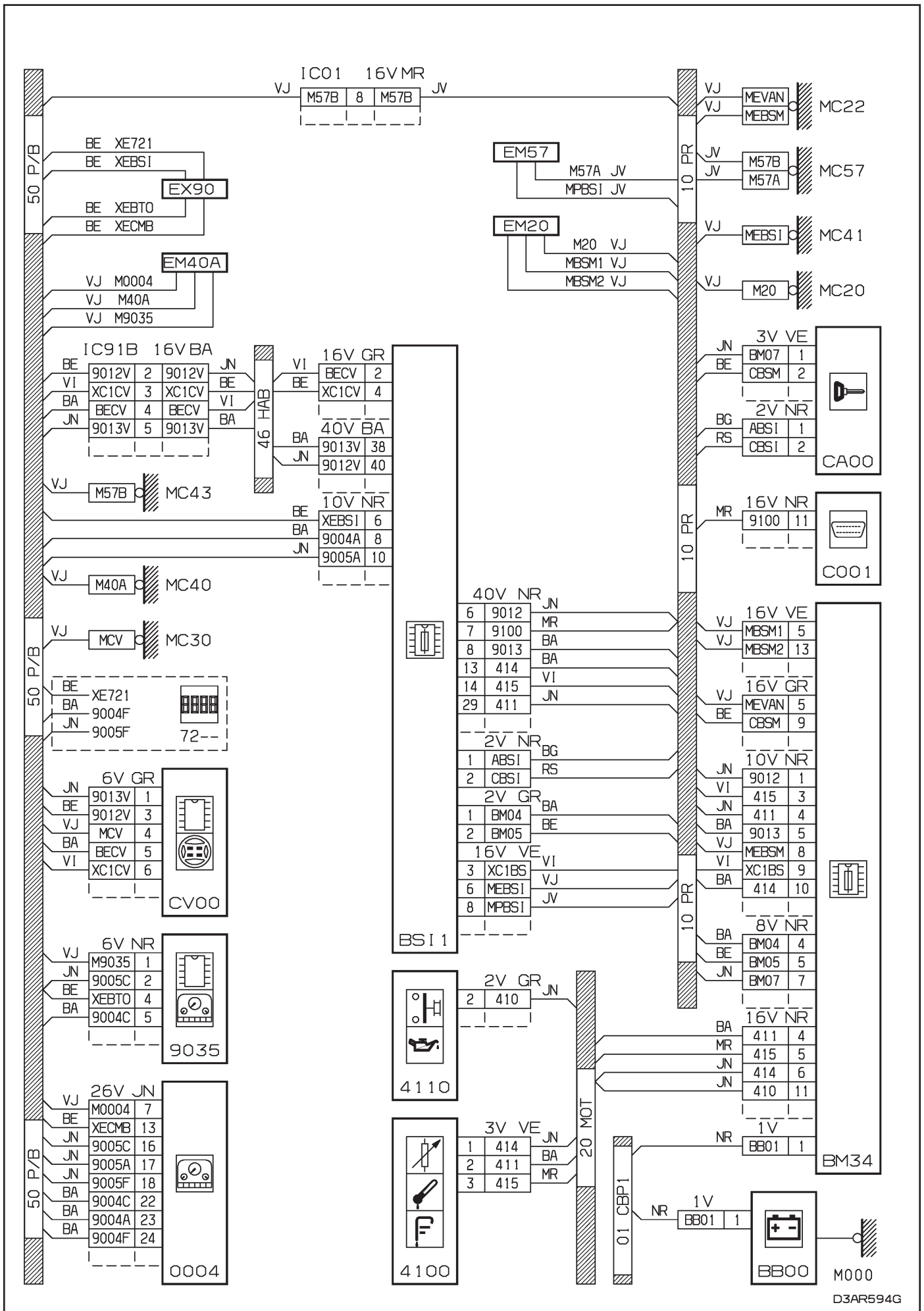

D3AR594G

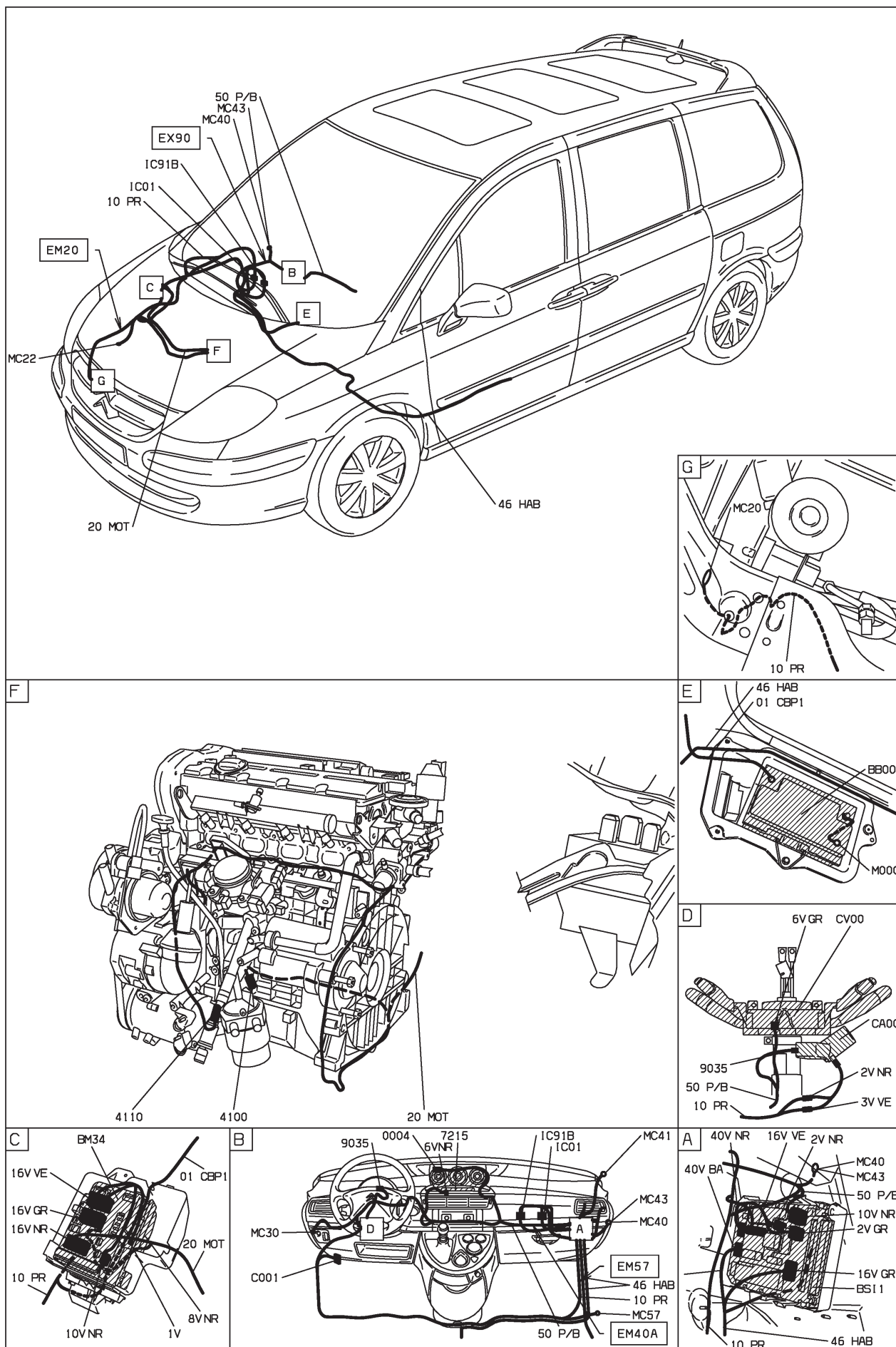

D3AR594 I

41 : niveau, pression, température huile moteur EW10J4 RFN - EW12J4 3FZ niveaux 2-3 - radiotéléphone
 HAUTE MOYENNE ET INJECTION EW10J4 ET ESSENCE SANS PLOMB ET CONDUITE A GAUCHE ET SYSTEME RADIOTELEPHONE "RT3" DEPUIS OPR 09276 OU
 HAUTE MOYENNE ET INJECTION EW12J4 ET ESSENCE SANS PLOMB ET CONDUITE A GAUCHE ET SYSTEME RADIOTELEPHONE "RT3" DEPUIS OPR 09276 OU
 SUPERIEURE MOYENNE ET INJECTION EW10J4 ET ESSENCE SANS PLOMB ET CONDUITE A GAUCHE ET SYSTEME RADIOTELEPHONE "RT3" DEPUIS OPR 09276 OU
 SUPERIEURE MOYENNE ET INJECTION EW12J4 ET ESSENCE SANS PLOMB ET CONDUITE A GAUCHE ET SYSTEME RADIOTELEPHONE "RT3" DEPUIS OPR 09276

BS11

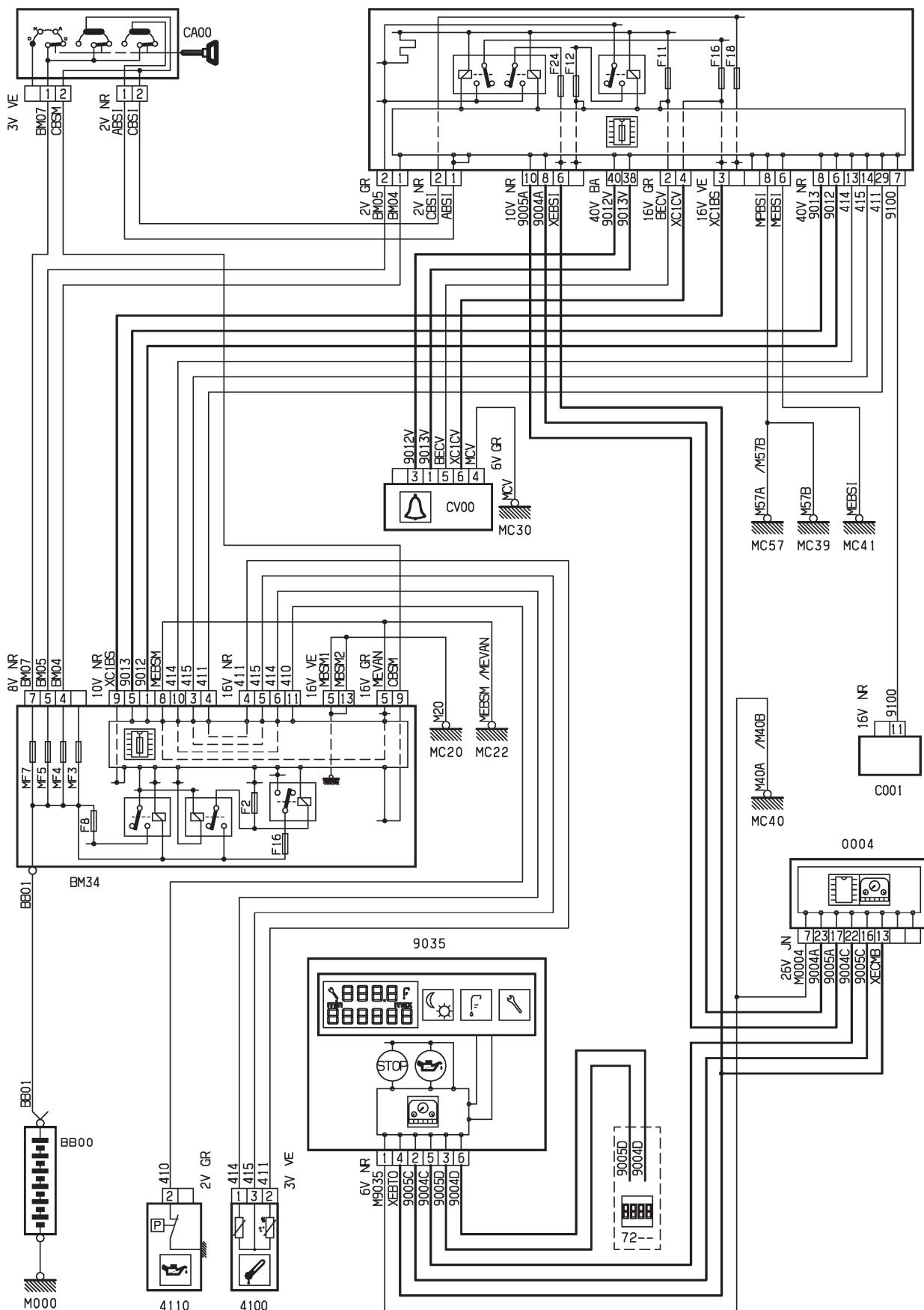

D3AR595R

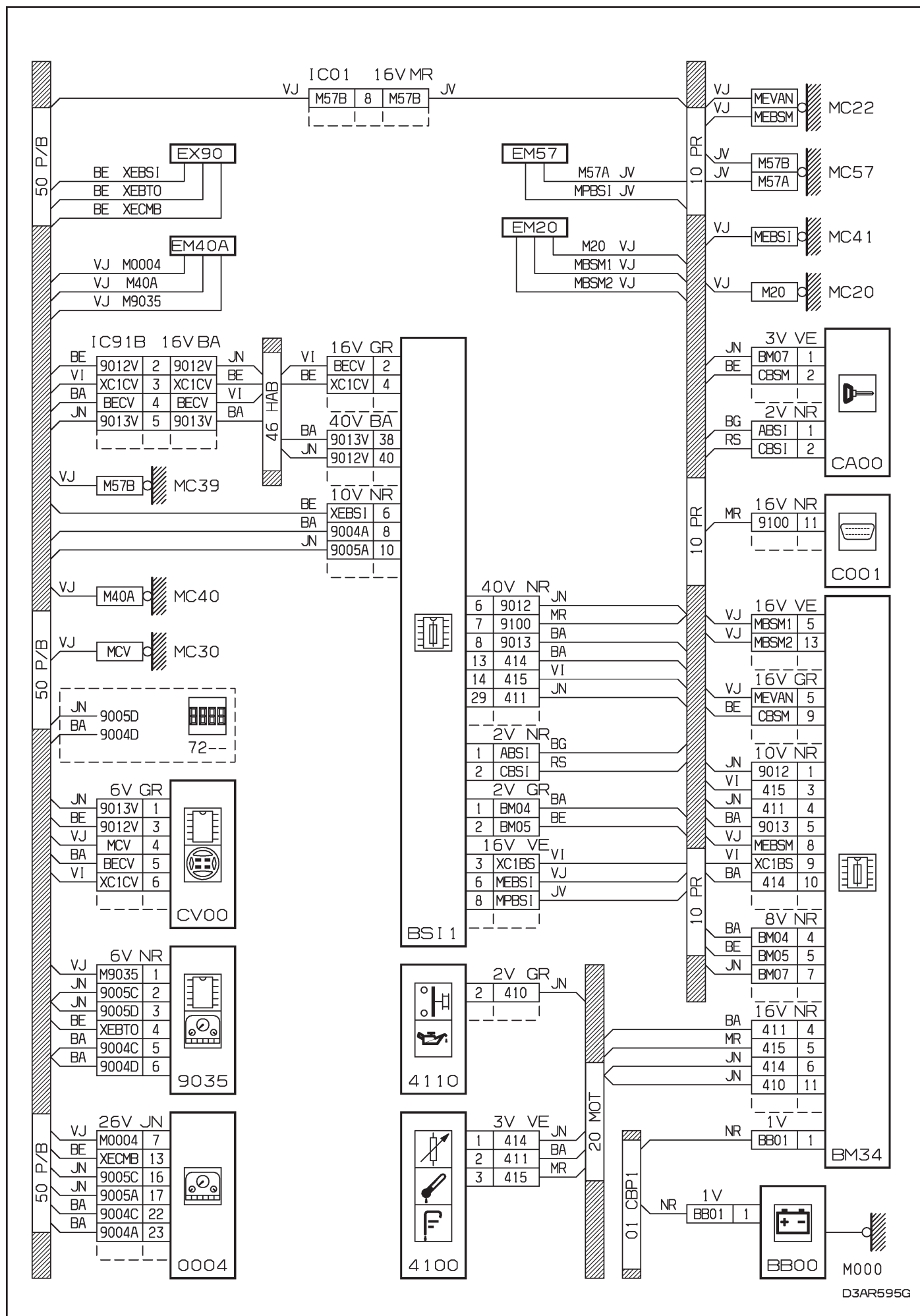

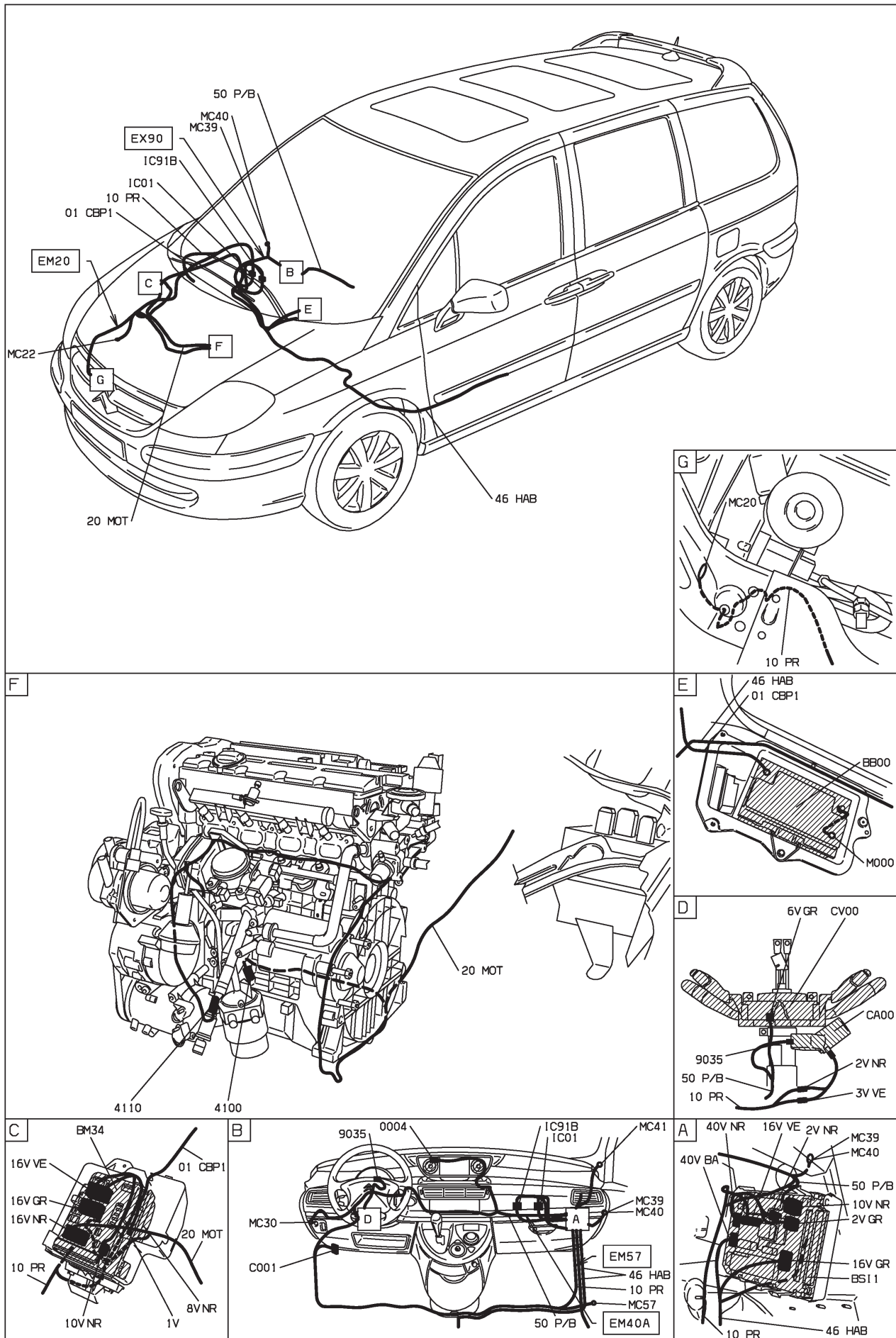

D3AR5951

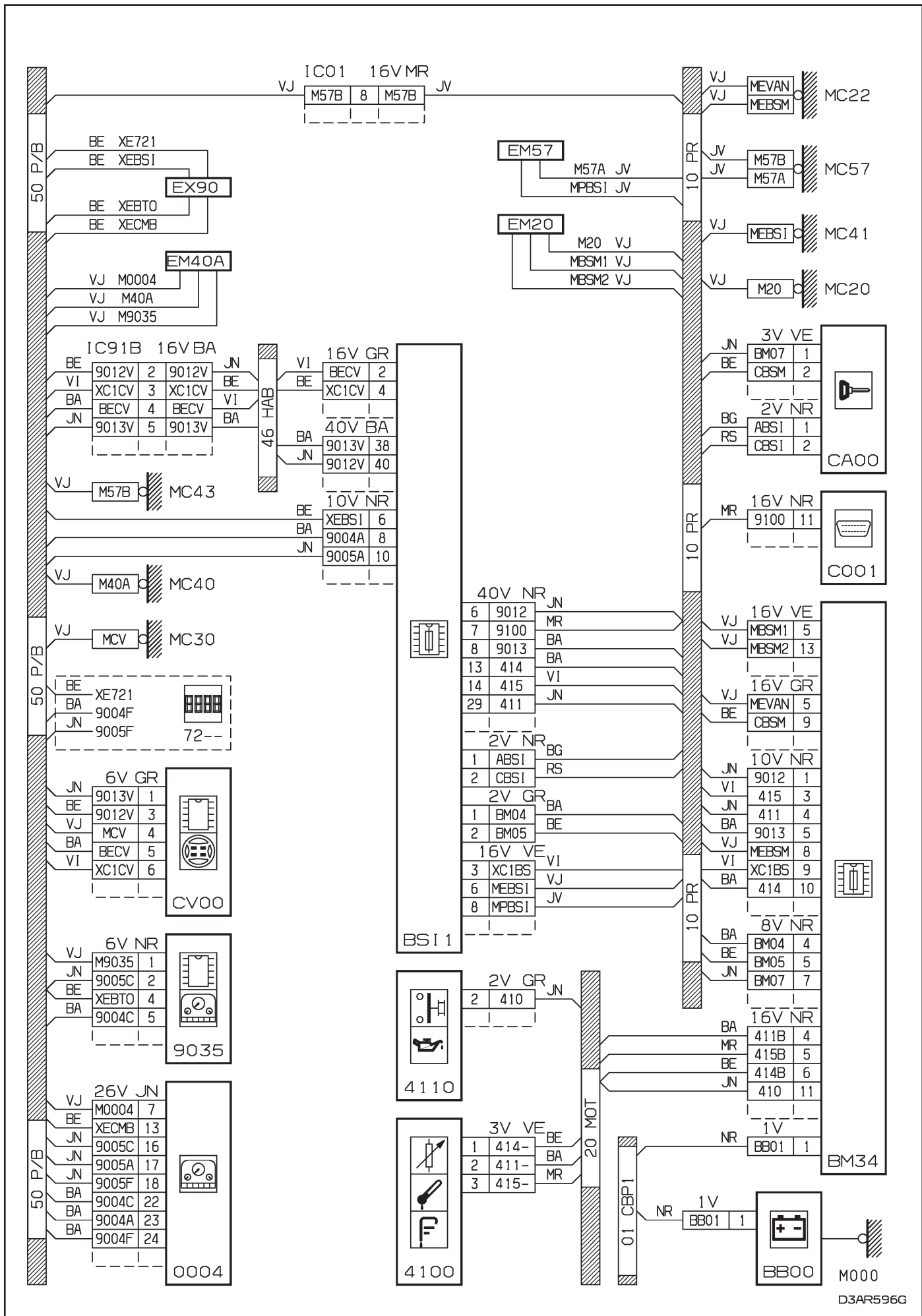

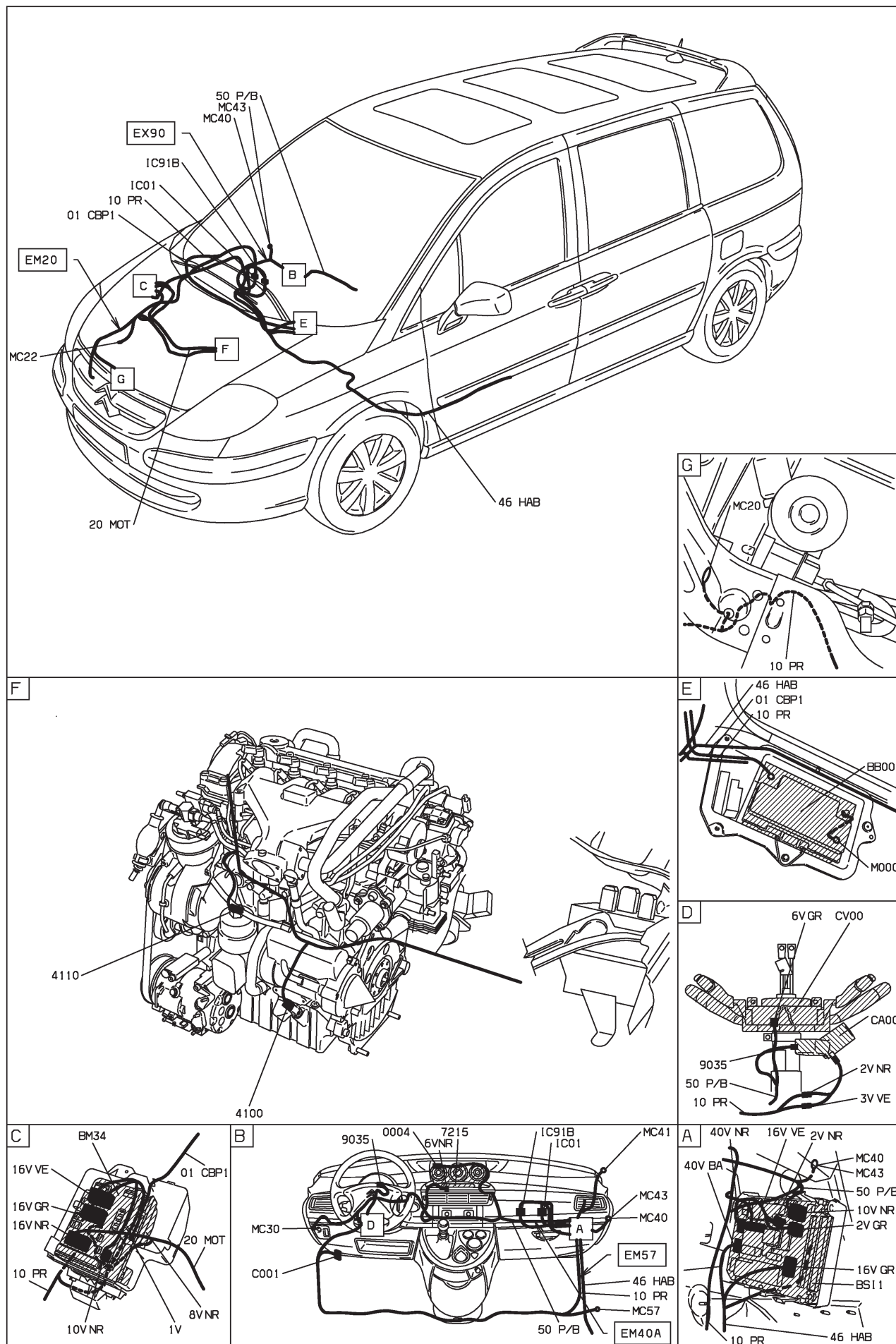

D3AR596.1

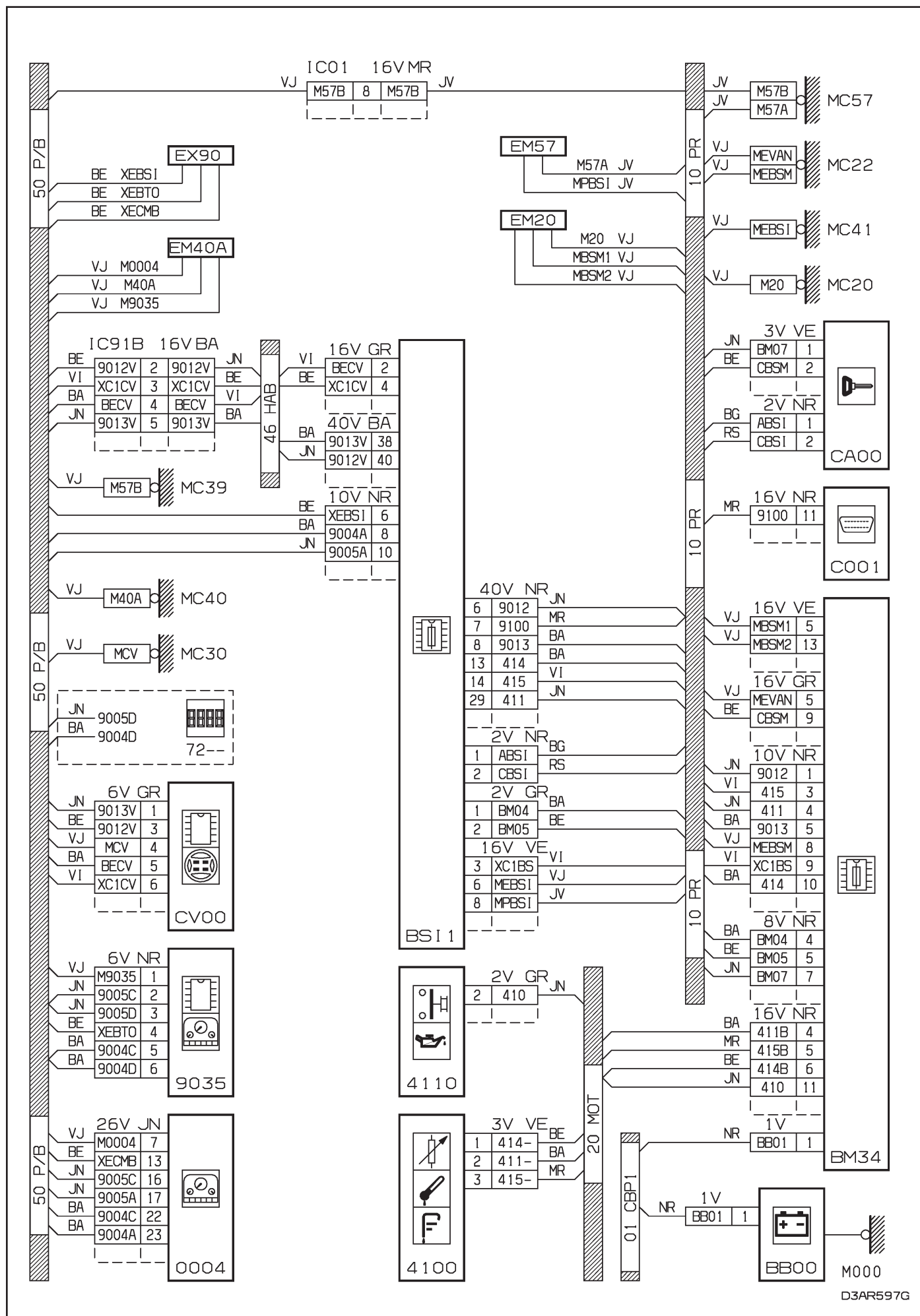

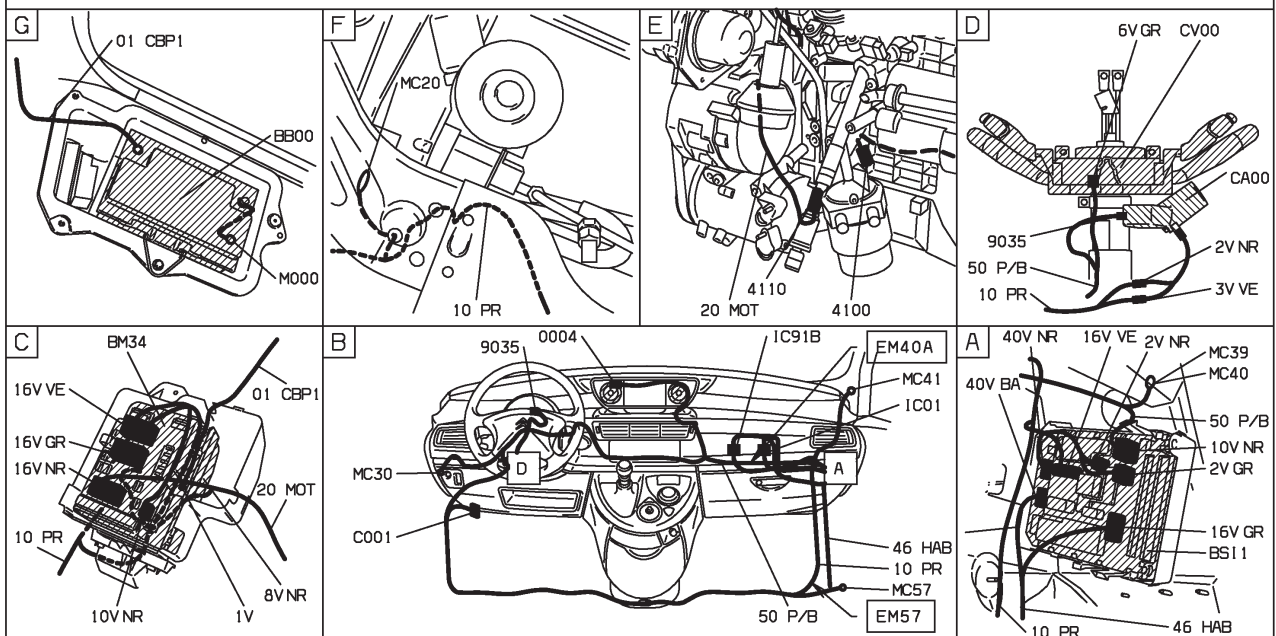
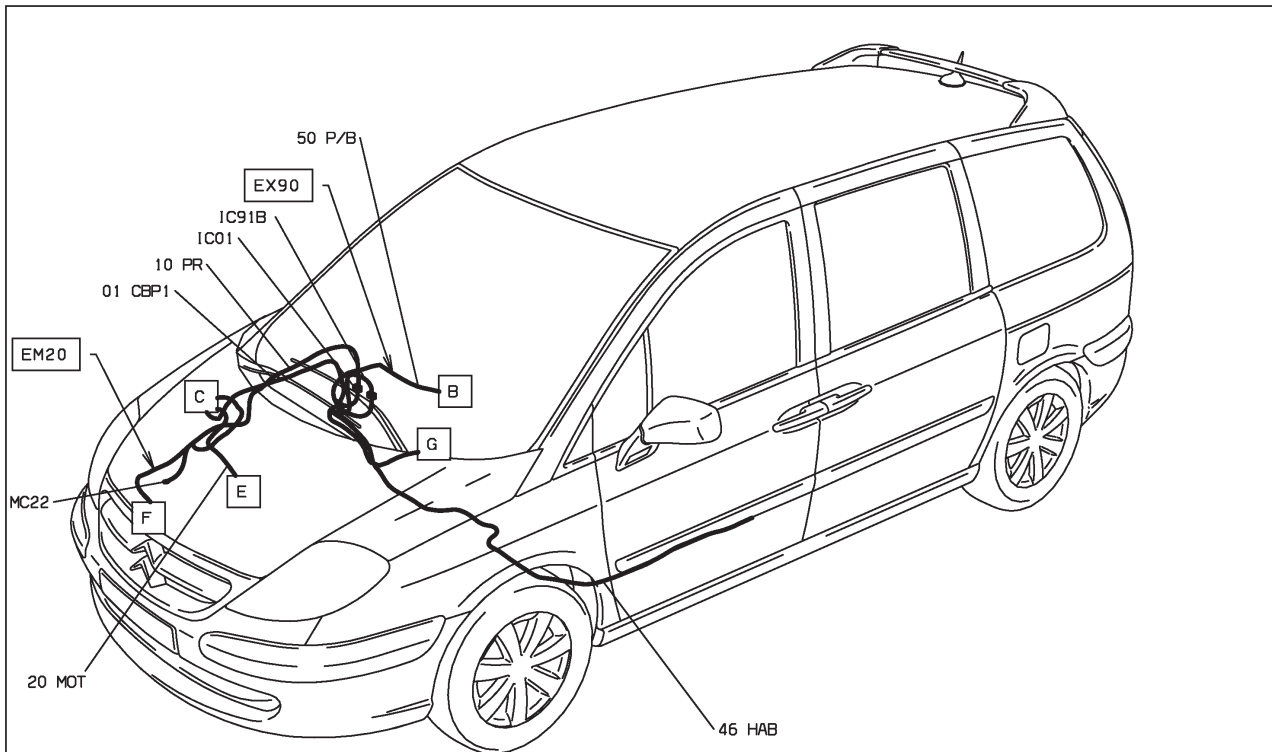

D3AR5971

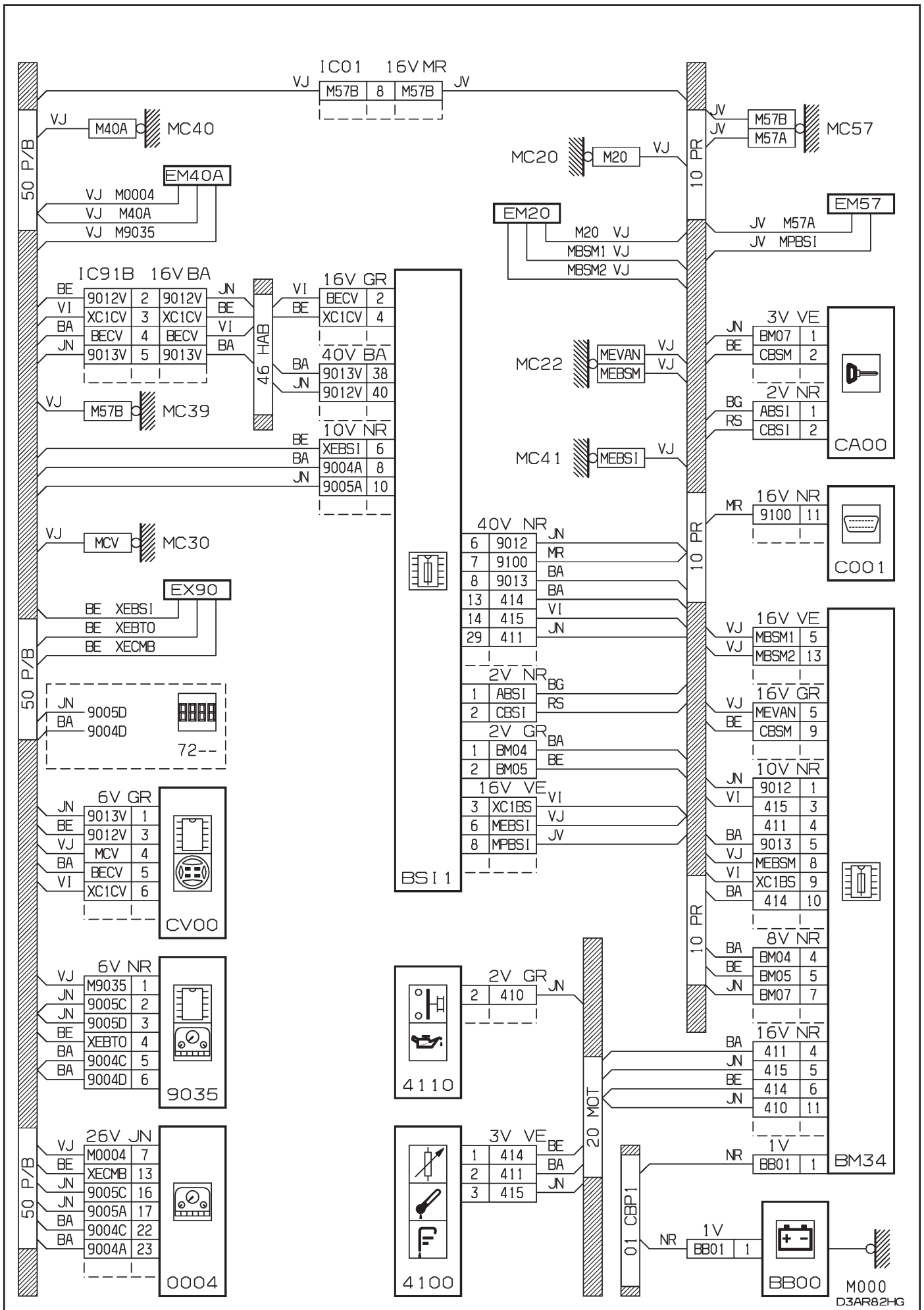

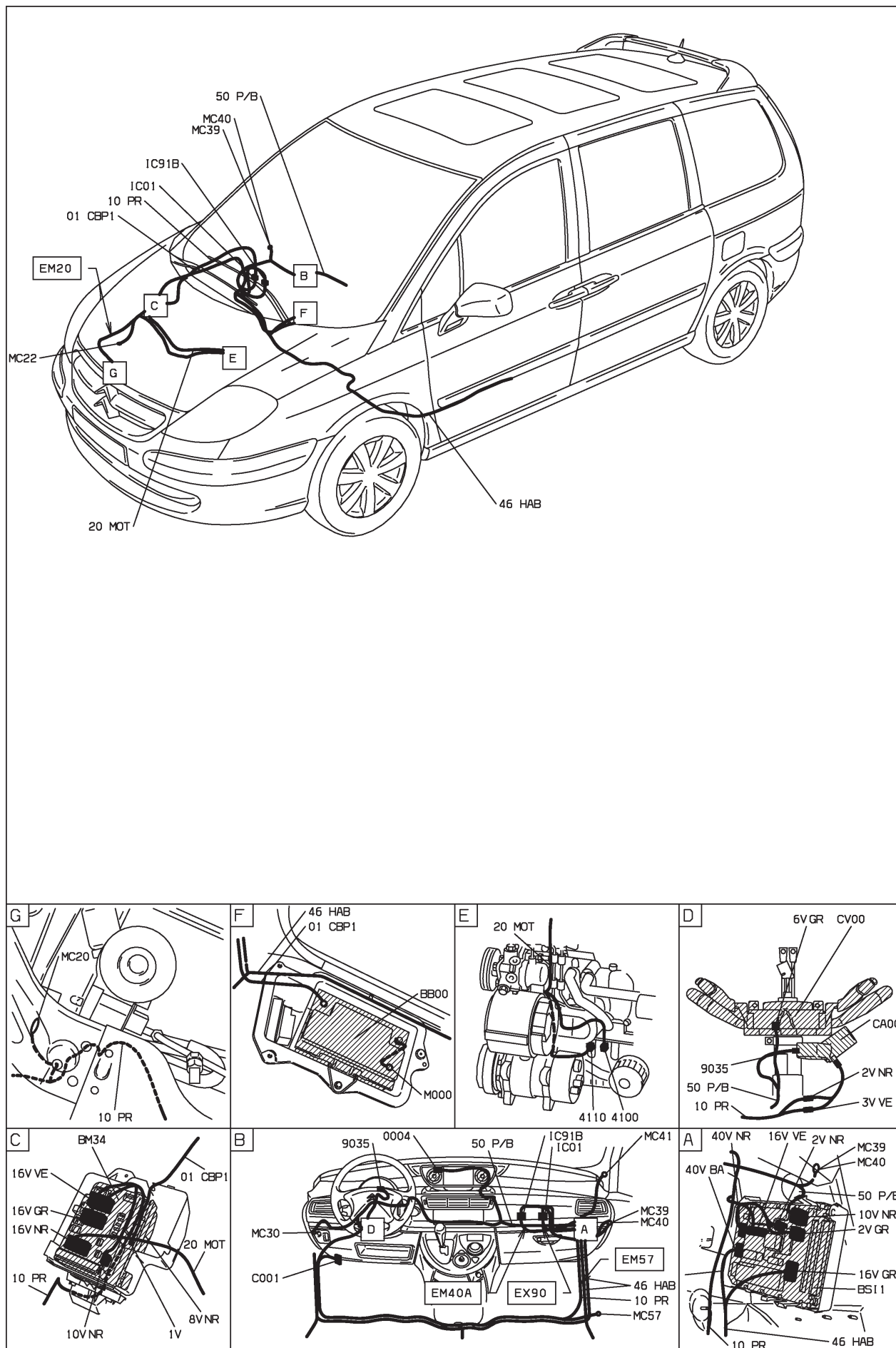

D3AR82H1



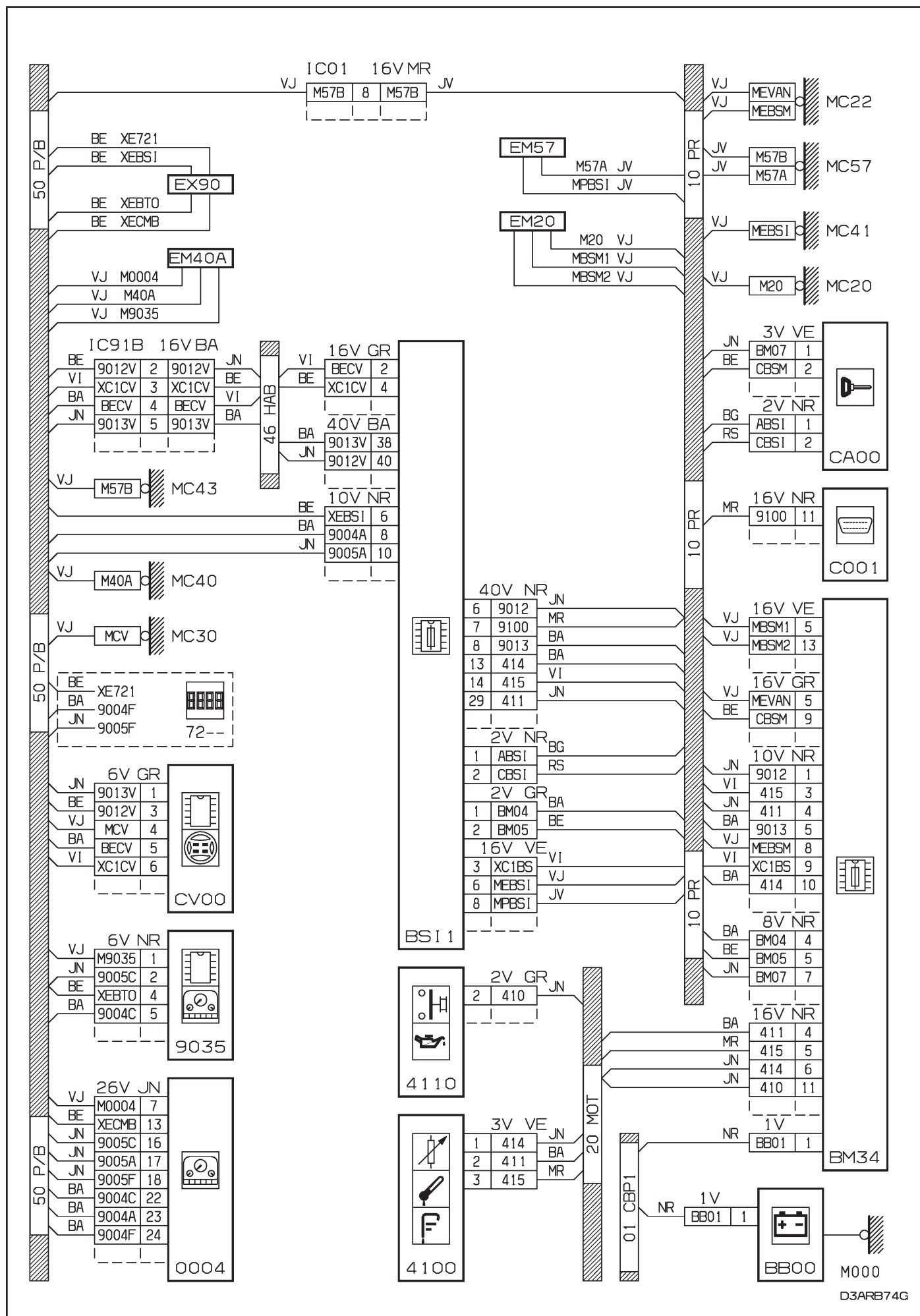

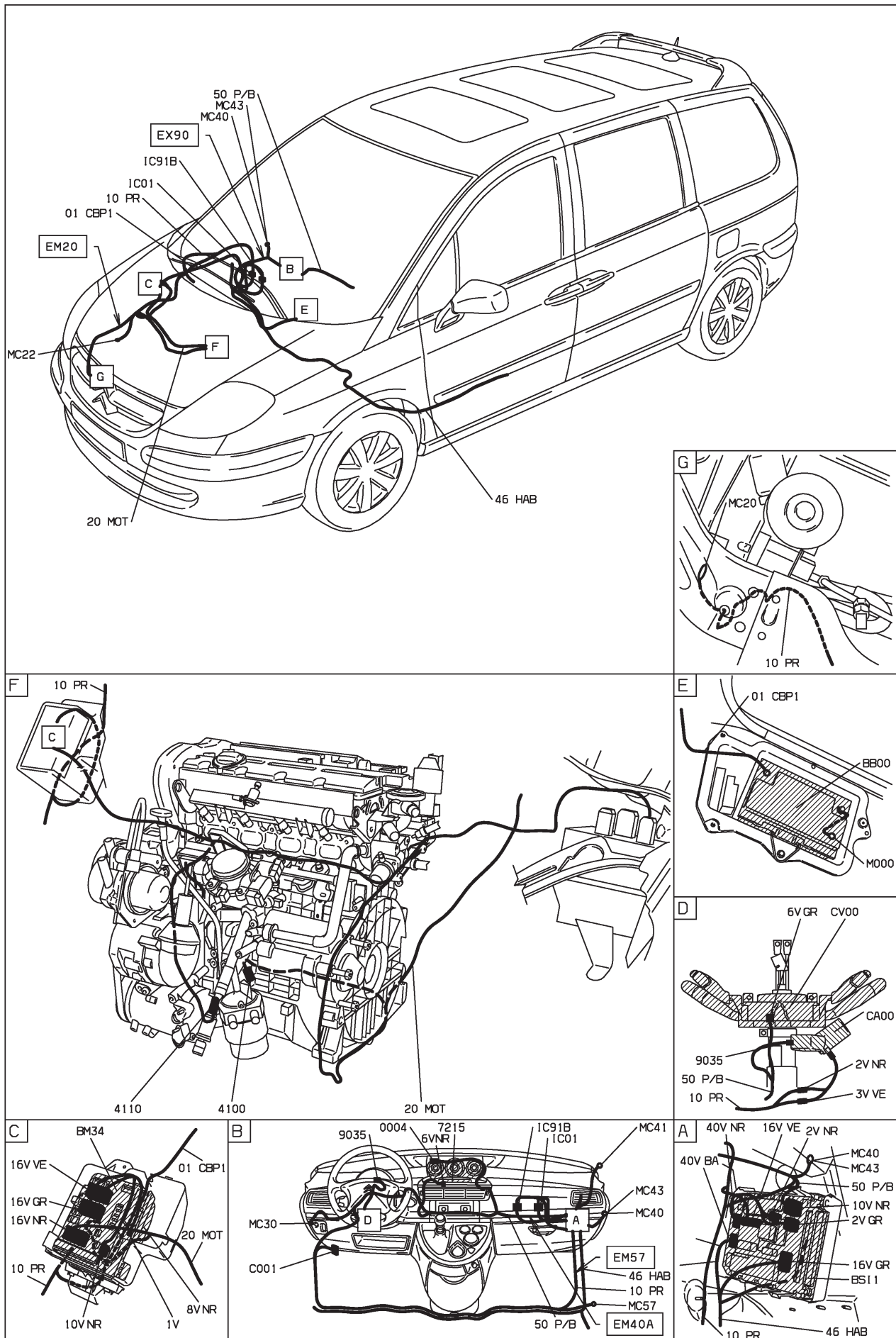

D3ARB74 I

41 : niveau, pression, température huile moteur EW10J4 RFN papillon motorisé - EW12J4 3FZ niveaux 2-3 - radiotéléphone
HAUTE MOYENNE ET INJECTION EW10J4 ET RADIO TELEPHONE ET ESSENCE SANS PLOMB ET CONDUITE A GAUCHE ET BOITIER PAPILLON MOTO-
RISE (ADMISSION AIR MOTEUR) DEPUIS OPR 09520 OU
SUPERIEURE MOYENNE ET INJECTION EW10J4 ET RADIO TELEPHONE ET ESSENCE SANS PLOMB ET CONDUITE A GAUCHE ET BOITIER PAPILLON
MOTORISE (ADMISSION AIR MOTEUR) DEPUIS OPR 09520 OU
HAUTE MOYENNE ET INJECTION EW12J4 ET RADIO TELEPHONE ET ESSENCE SANS PLOMB ET CONDUITE A GAUCHE ET BOITIER PAPILLON MOTO-
RISE (ADMISSION AIR MOTEUR) DEPUIS OPR 09520 OU
SUPERIEURE MOYENNE ET INJECTION EW12J4 ET RADIO TELEPHONE ET ESSENCE SANS PLOMB ET CONDUITE A GAUCHE ET BOITIER PAPILLON
MOTORISE (ADMISSION AIR MOTEUR) DEPUIS OPR 09520
BS11

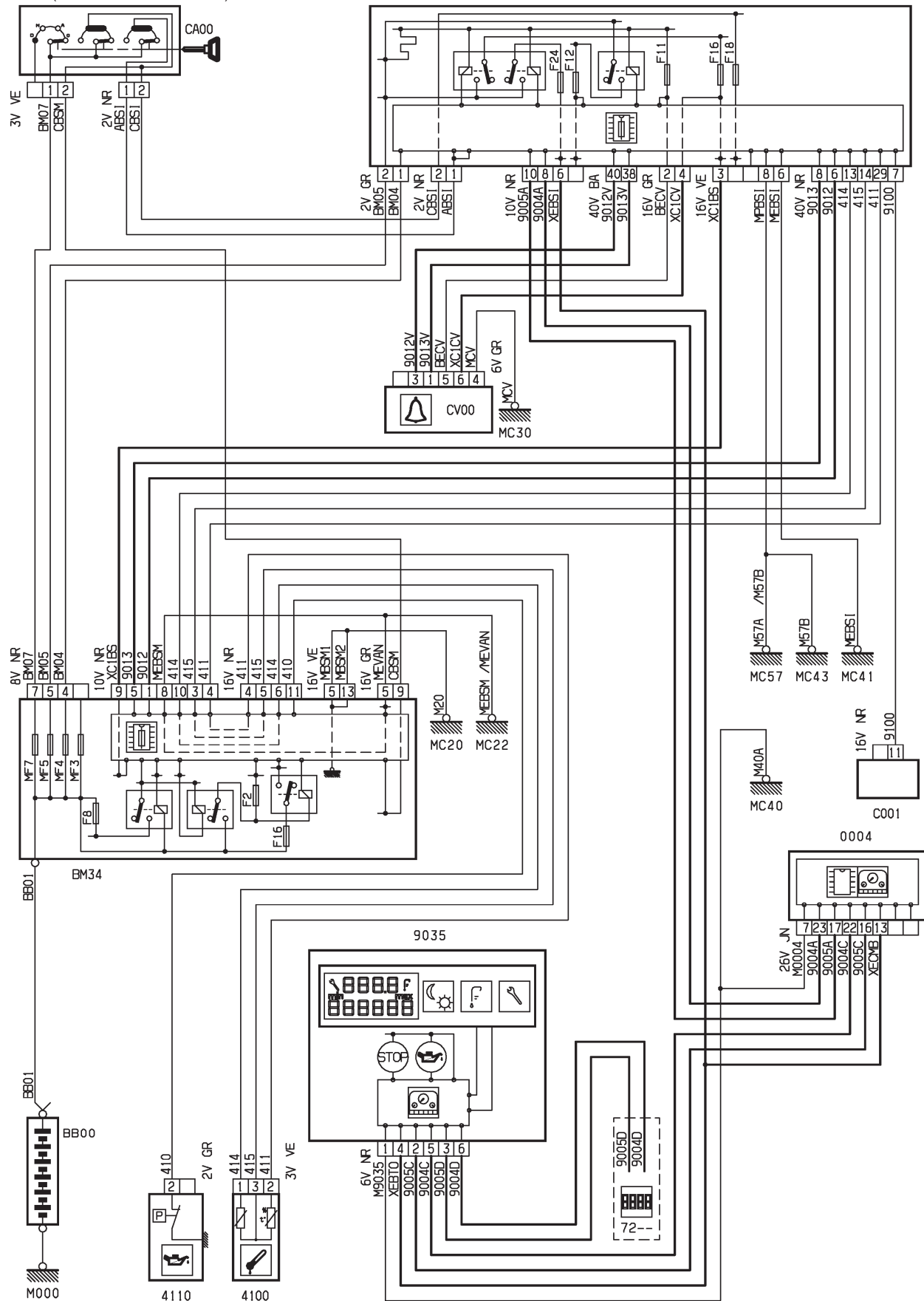

D3ARB75R

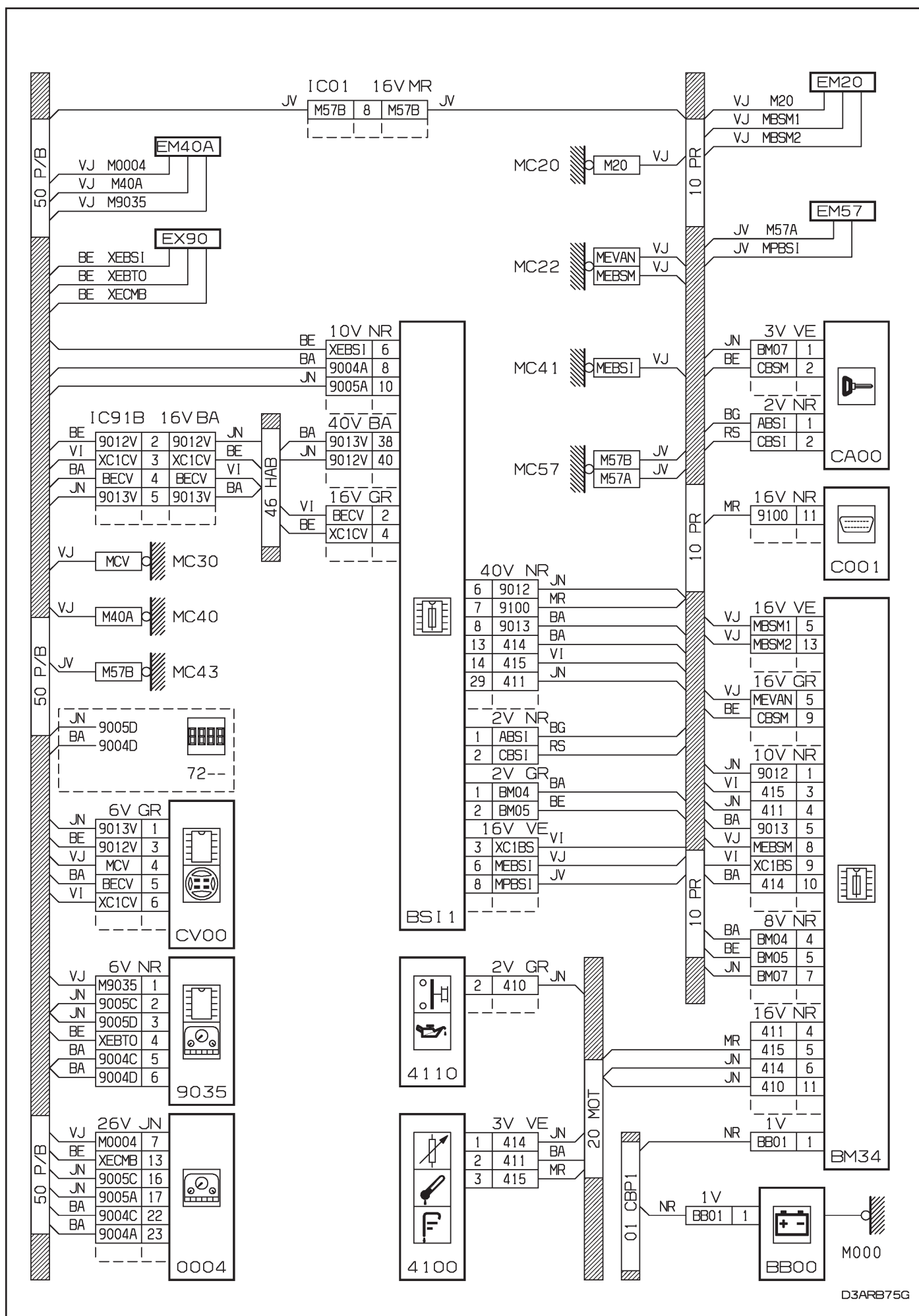

D3ARB75G

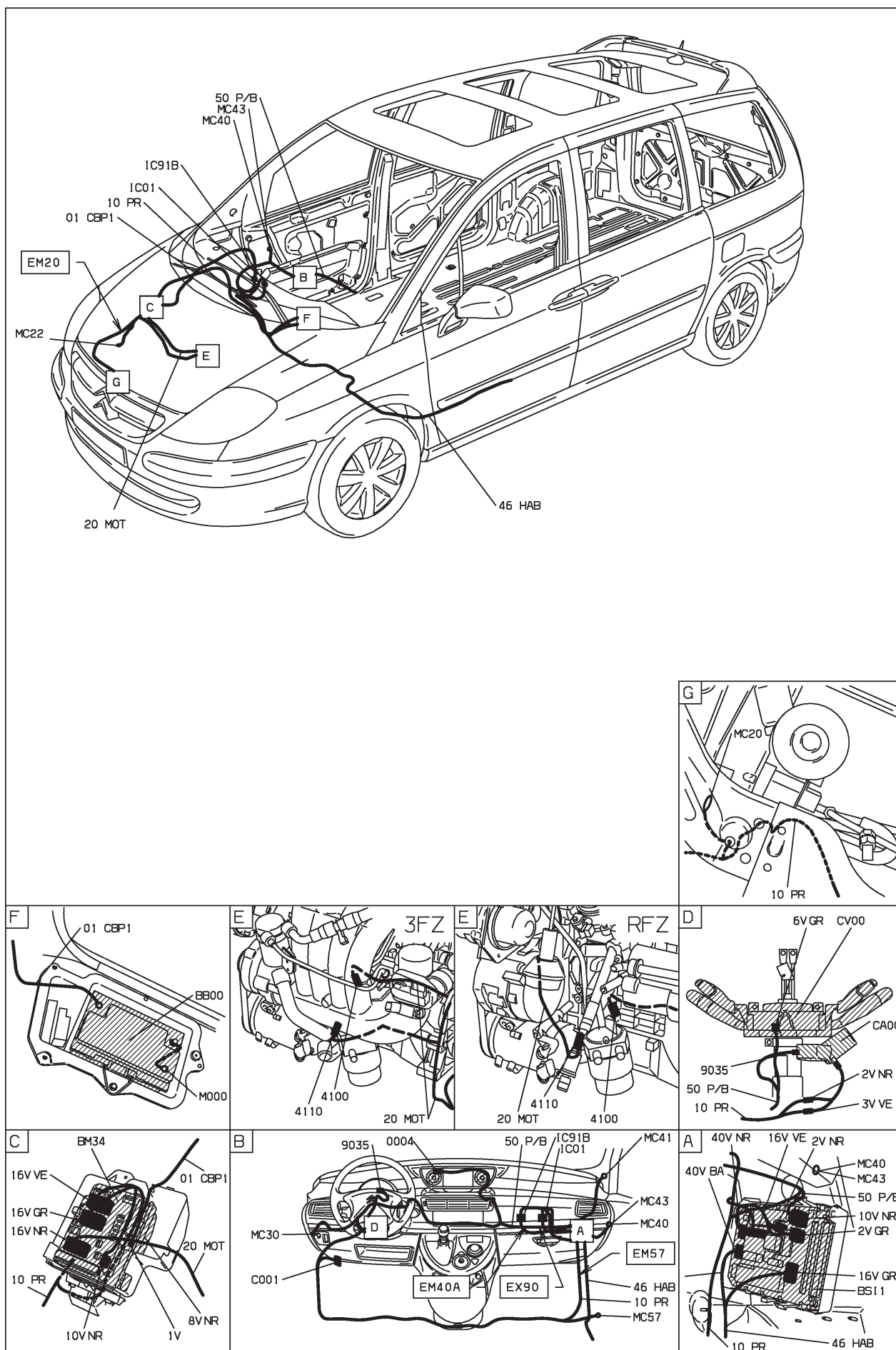

D3ARB751

41 : niveau, pression, température huile moteur DW10ATED4 RHW - RHT - DW12TED4 4HW niveau 1 - avec autoradio compact disque

MOYENNE MOYENNE ET DIESEL TURBO DW12TED4 ET GAZOLE ET CONDUITE A GAUCHE ET MONTAGE COMPACT DISQUES DEPUIS OPR 09520 OU MOYENNE MOYENNE ET DIESEL TURBO DW10ATED4 SANS FAP ET GAZOLE ET CONDUITE A GAUCHE ET MONTAGE COMPACT DISQUES DEPUIS OPR 09520 OU

MOYENNE MOYENNE ET DIESEL TURBO DW10ATED4 FAP ET GAZOLE ET CONDUITE A GAUCHE ET MONTAGE COMPACT DISQUES DEPUIS OPR 09520

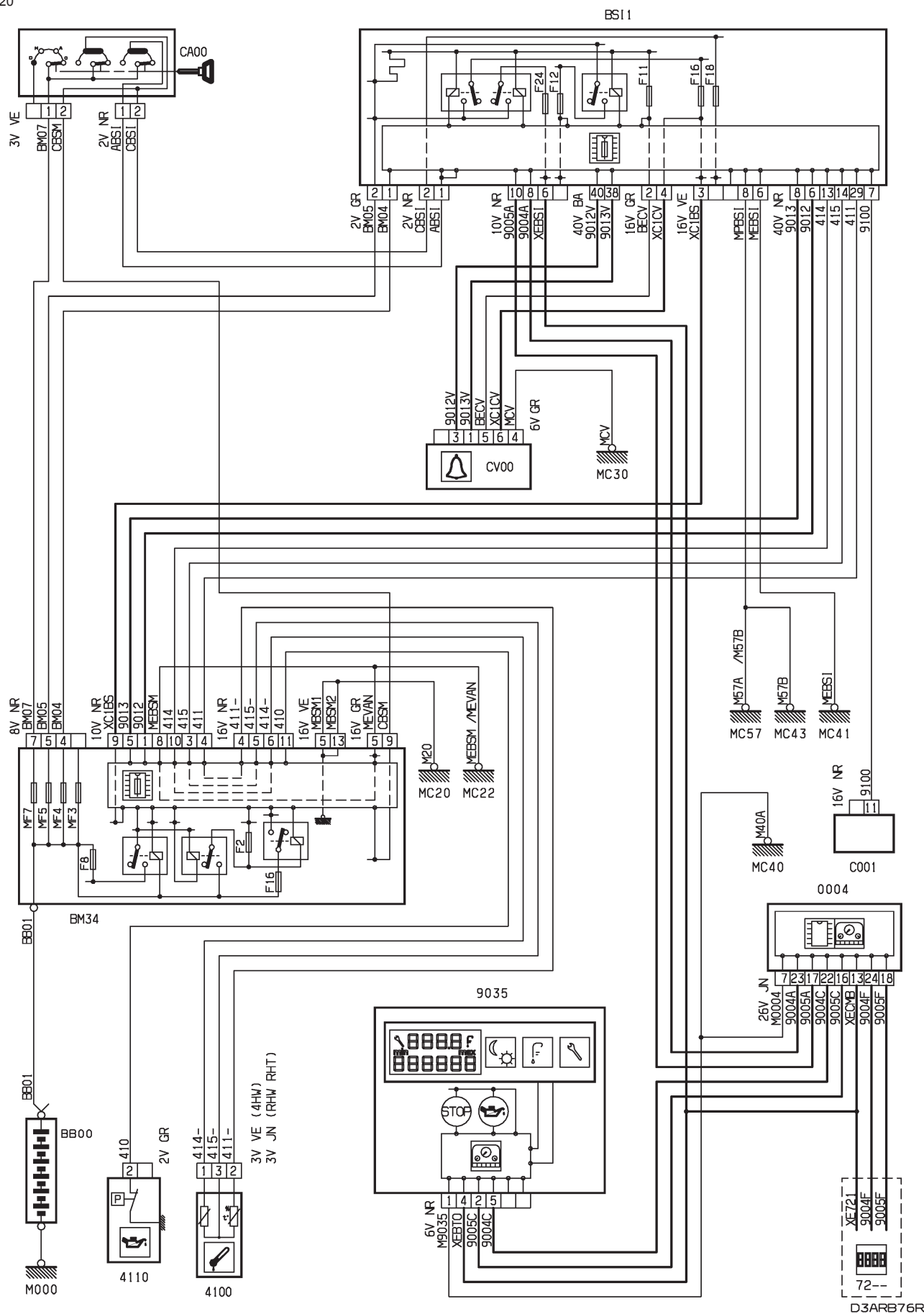

D3ARB76R

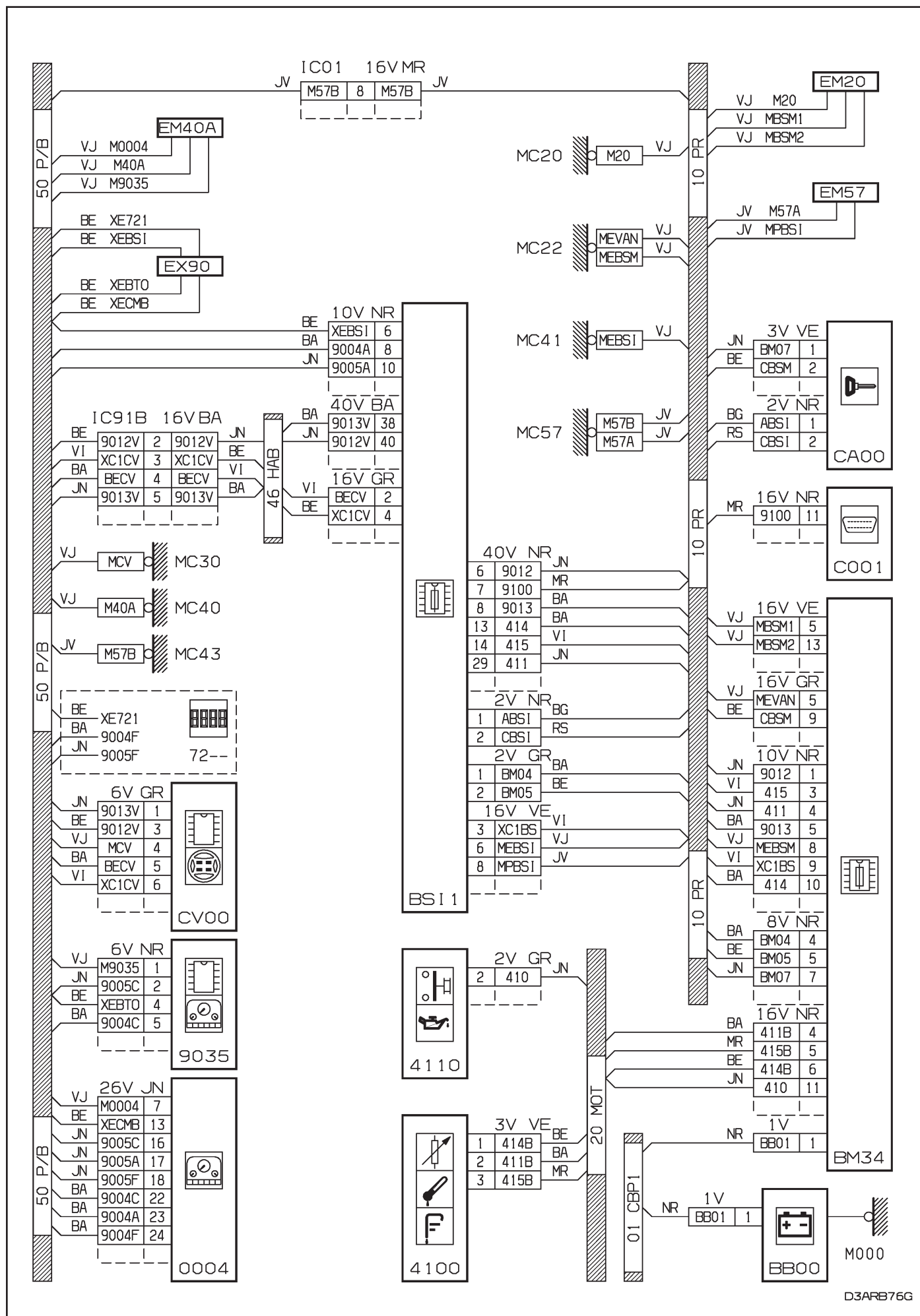

D3AR876G

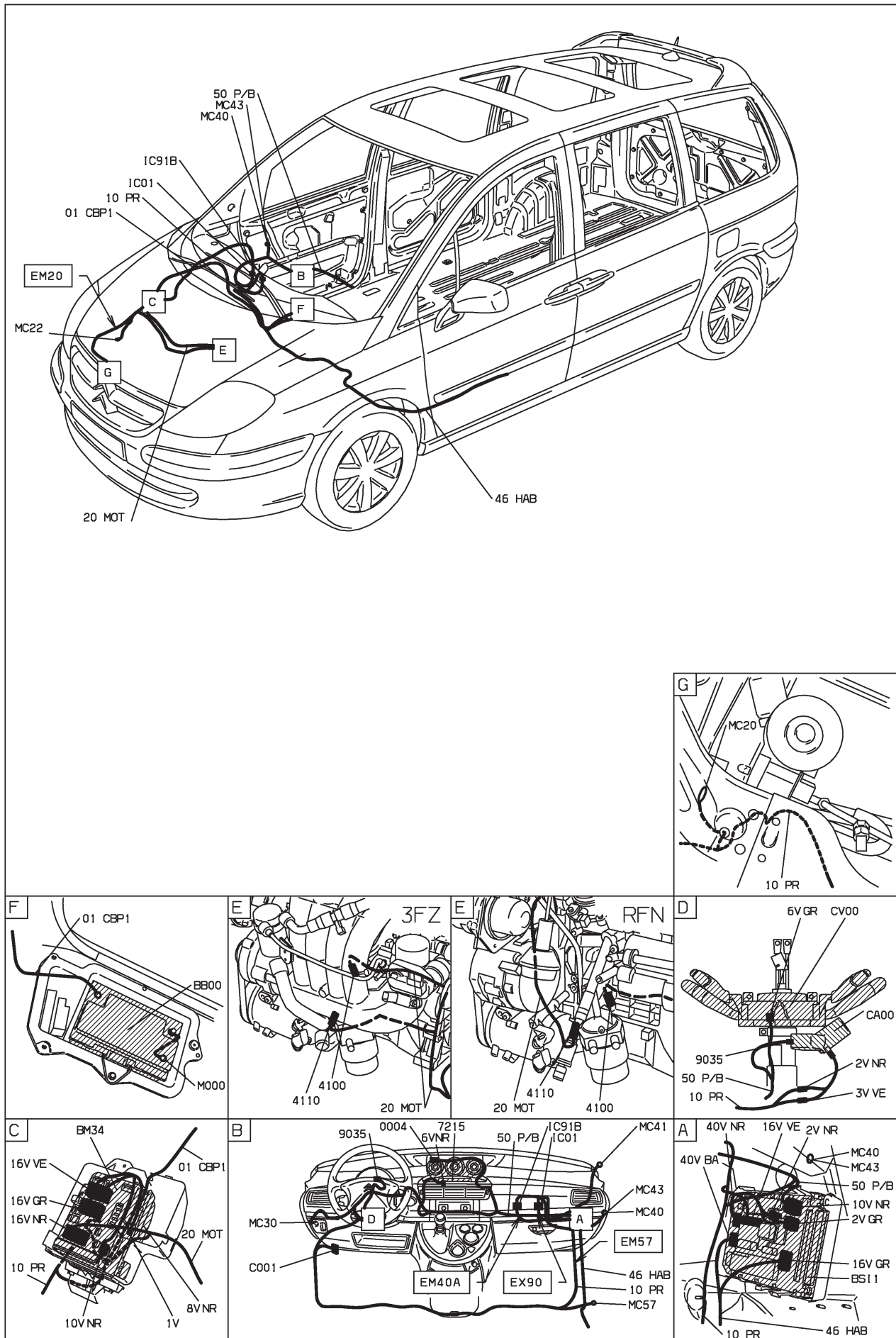

D3ARB761



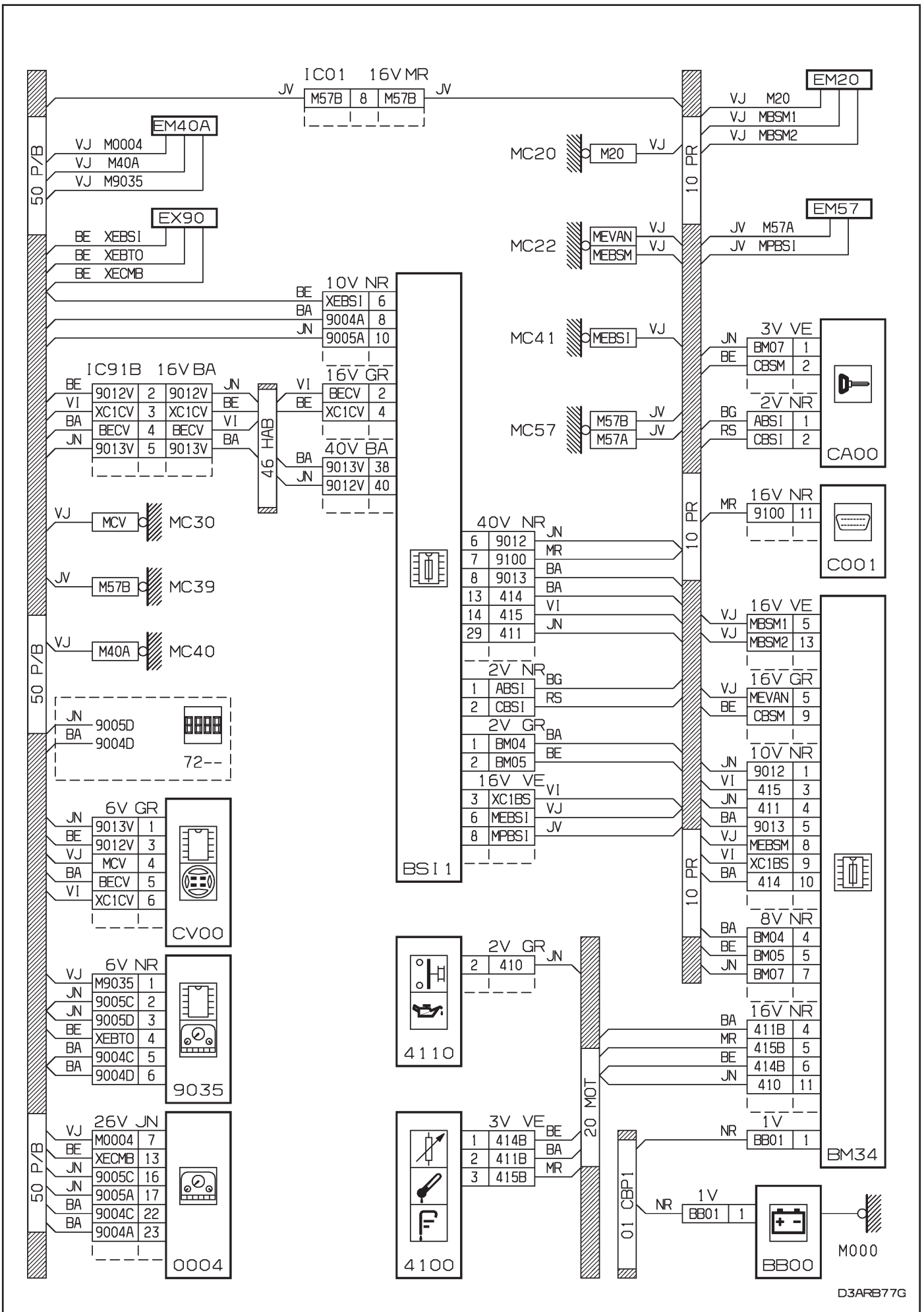

D3ARB77G

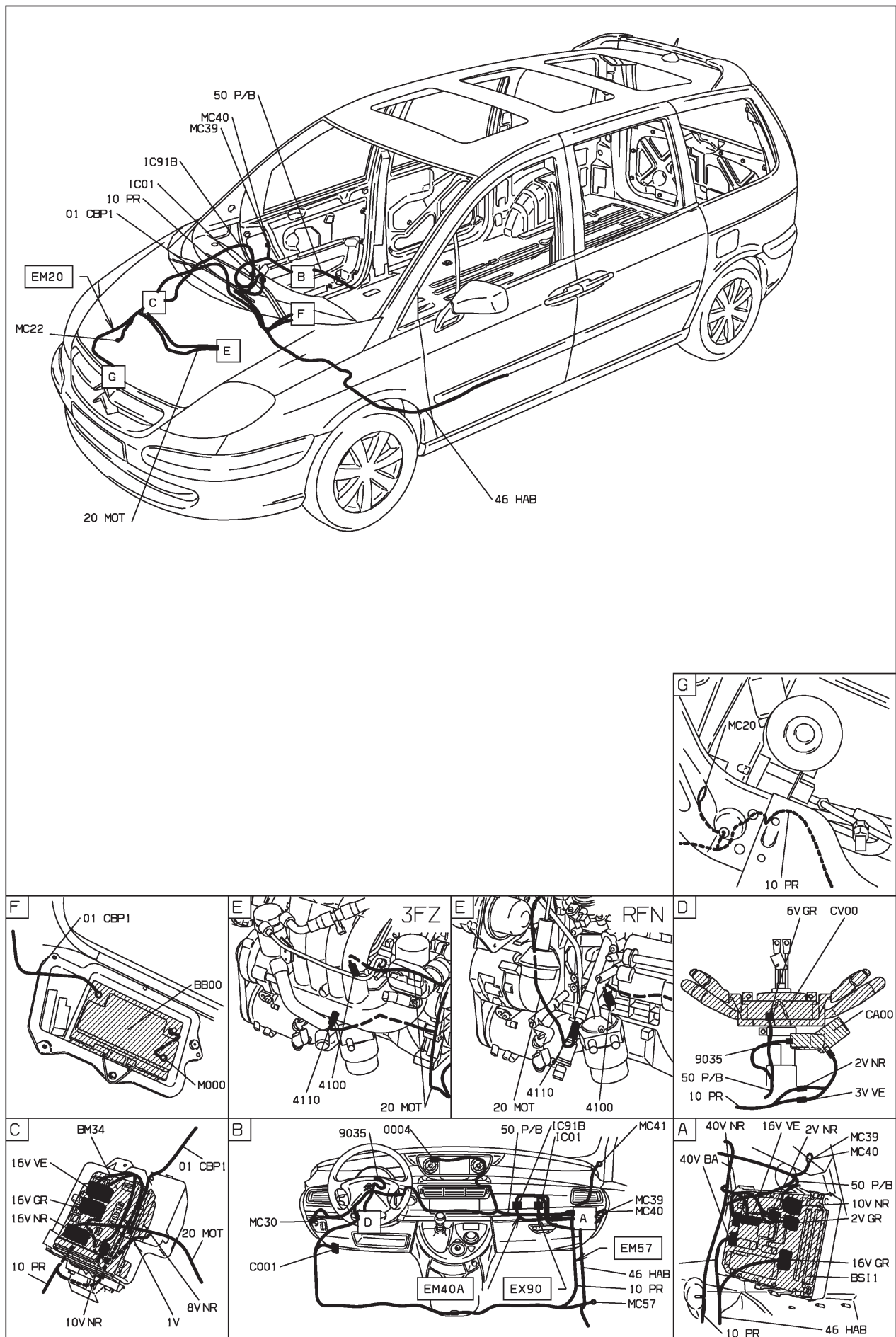

D3ARB77 I

41 : niveau, pression, température huile moteur ES9J4S XFX niveaux 2-3 - radiotéléphone

HAUTE MOYENNE ET INJECTION ES9J4S ET RADIO TELEPHONE ET ESSENCE SANS PLOMB ET CONDUITE A GAUCHE DEPUIS OPR 09520 OU SUPERIEURE MOYENNE ET INJECTION ES9J4S ET RADIO TELEPHONE ET ESSENCE SANS PLOMB ET CONDUITE A GAUCHE DEPUIS OPR 09520

BS11

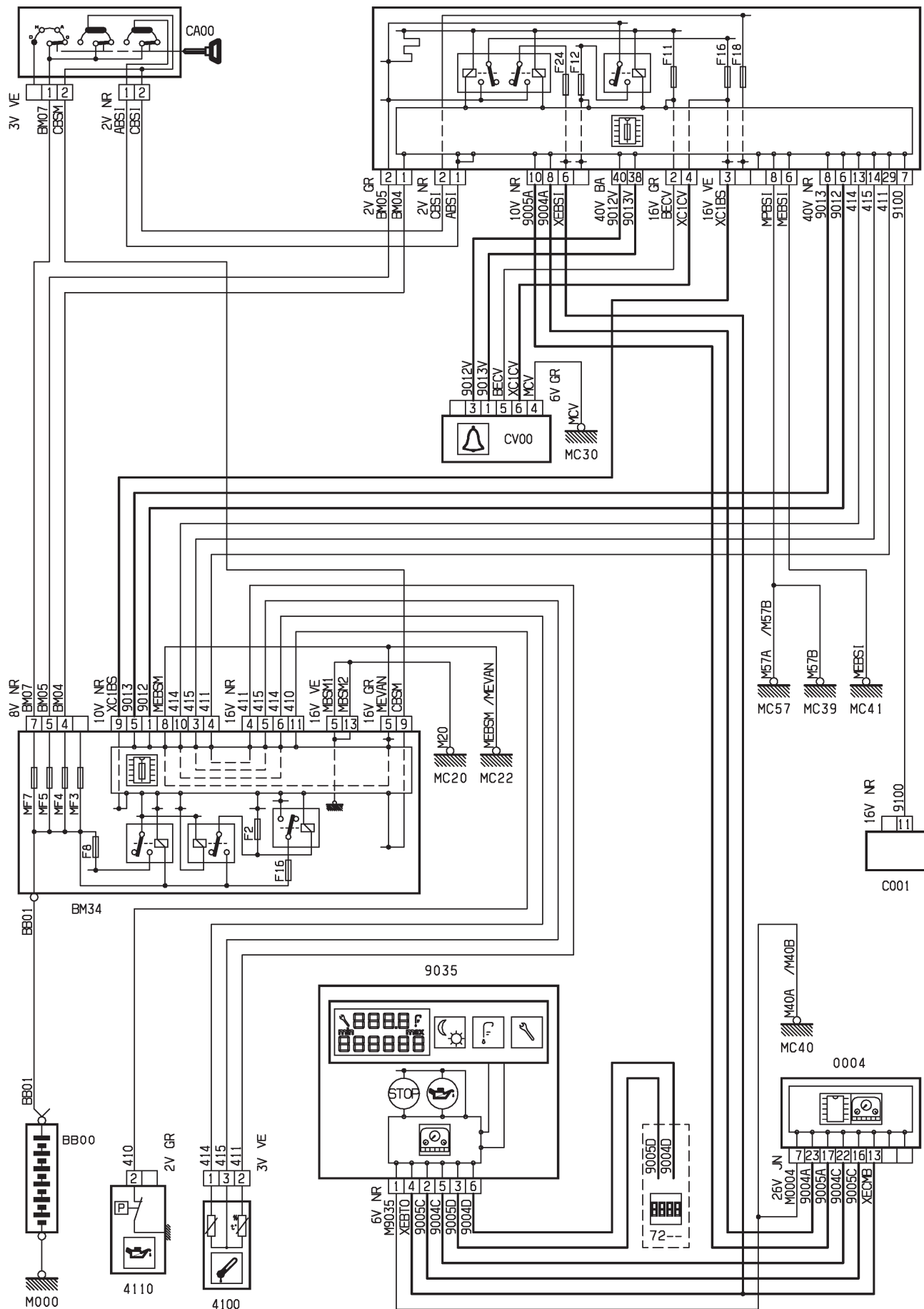

D3ARB78R

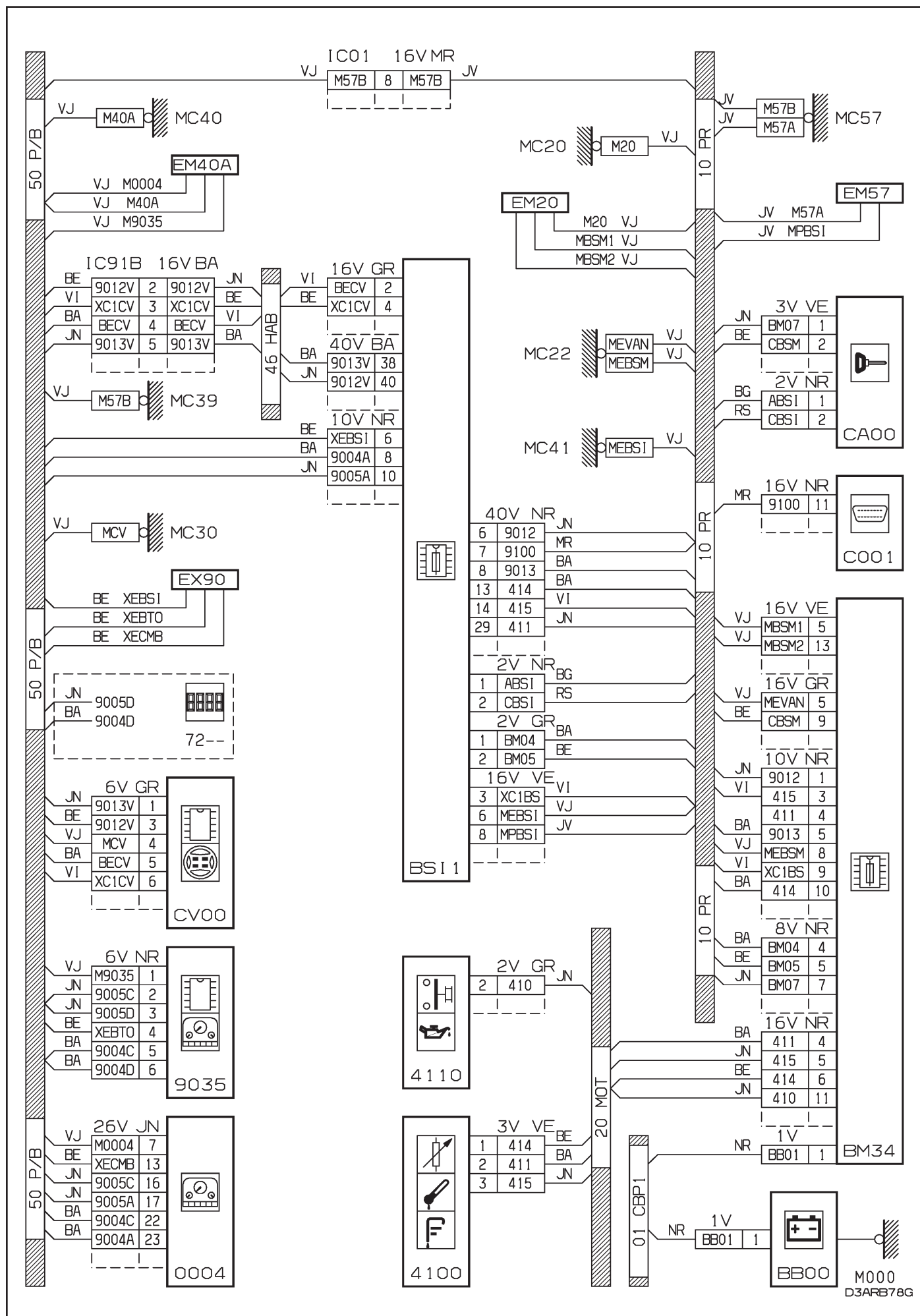

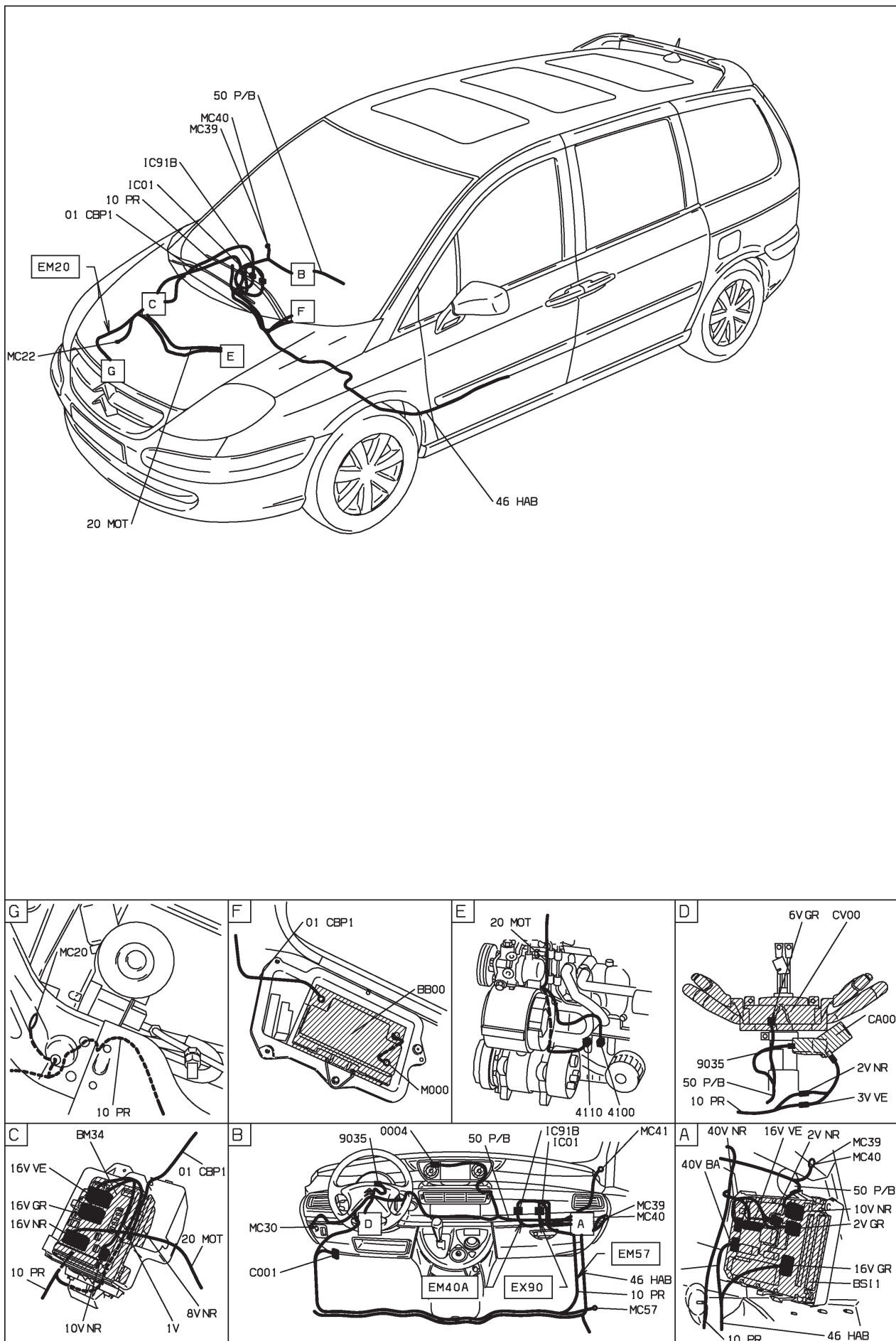

D3ARB78 I

41 : niveau, pression, température huile moteur EW10J4 RFN papillon motorisé - EW12J4 3FZ niveaux 2-3 - radiotéléphone
 INJECTION EW10J4 ET ESSENCE SANS PLOMB ET BOITIER PAPILLON MOTORISÉ (ADMISSION AIR MOTEUR) ET HAUTE MOYENNE ET RADIO TELEPHONE ET CONDUITE A GAUCHE DEPUIS OPR 09730 OU
 INJECTION EW10J4 ET ESSENCE SANS PLOMB ET BOITIER PAPILLON MOTORISÉ (ADMISSION AIR MOTEUR) ET SUPERIEURE MOYENNE ET RADIO TELEPHONE ET CONDUITE A GAUCHE DEPUIS OPR 09730 OU
 INJECTION EW12J4 ET ESSENCE SANS PLOMB ET BOITIER PAPILLON MOTORISÉ (ADMISSION AIR MOTEUR) ET HAUTE MOYENNE ET RADIO TELEPHONE ET CONDUITE A GAUCHE DEPUIS OPR 09730 OU
 INJECTION EW12J4 ET ESSENCE SANS PLOMB ET BOITIER PAPILLON MOTORISÉ (ADMISSION AIR MOTEUR) ET SUPERIEURE MOYENNE ET RADIO TELEPHONE ET CONDUITE A GAUCHE DEPUIS OPR 09730

BS1 1

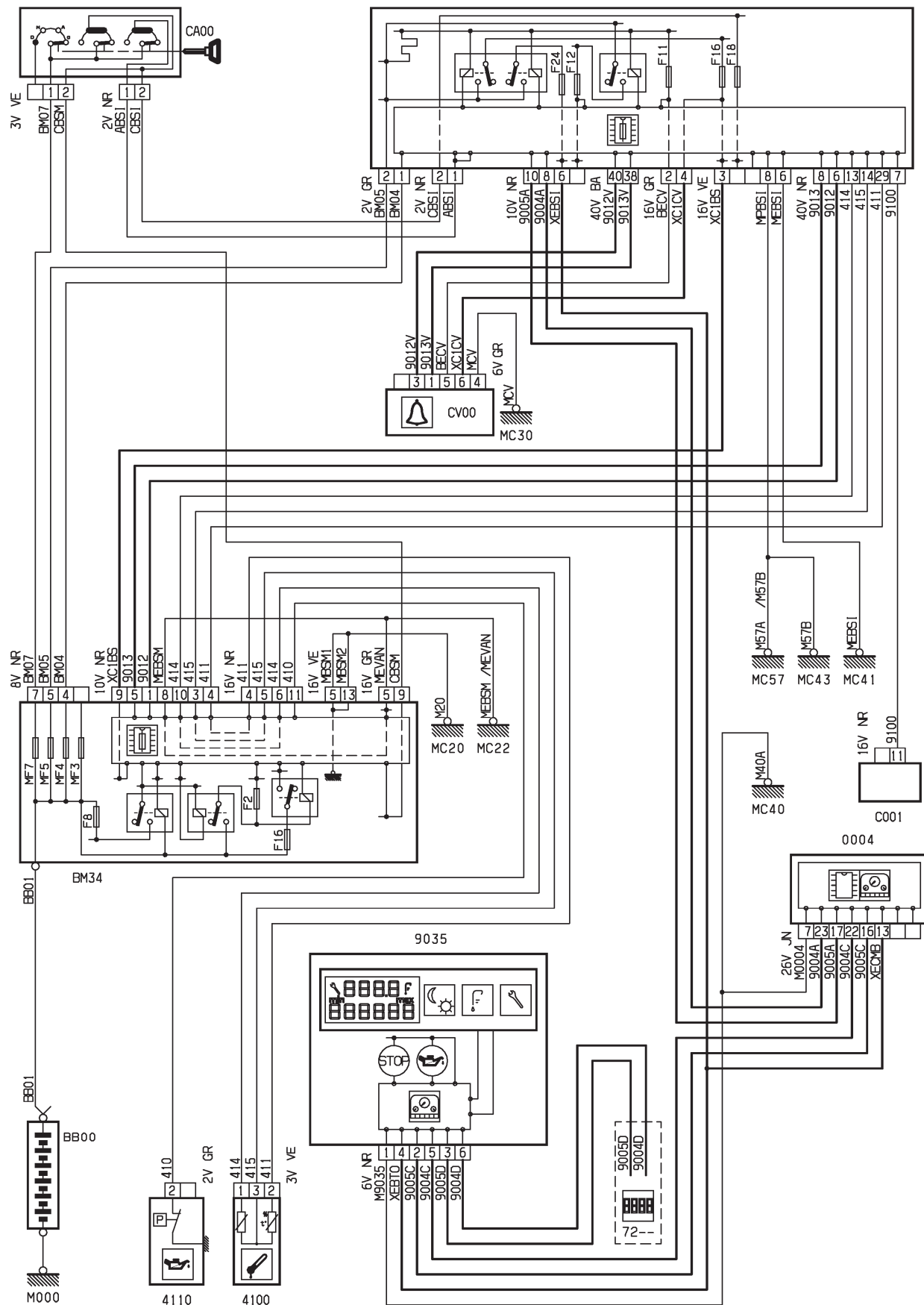

D3ARBSYR

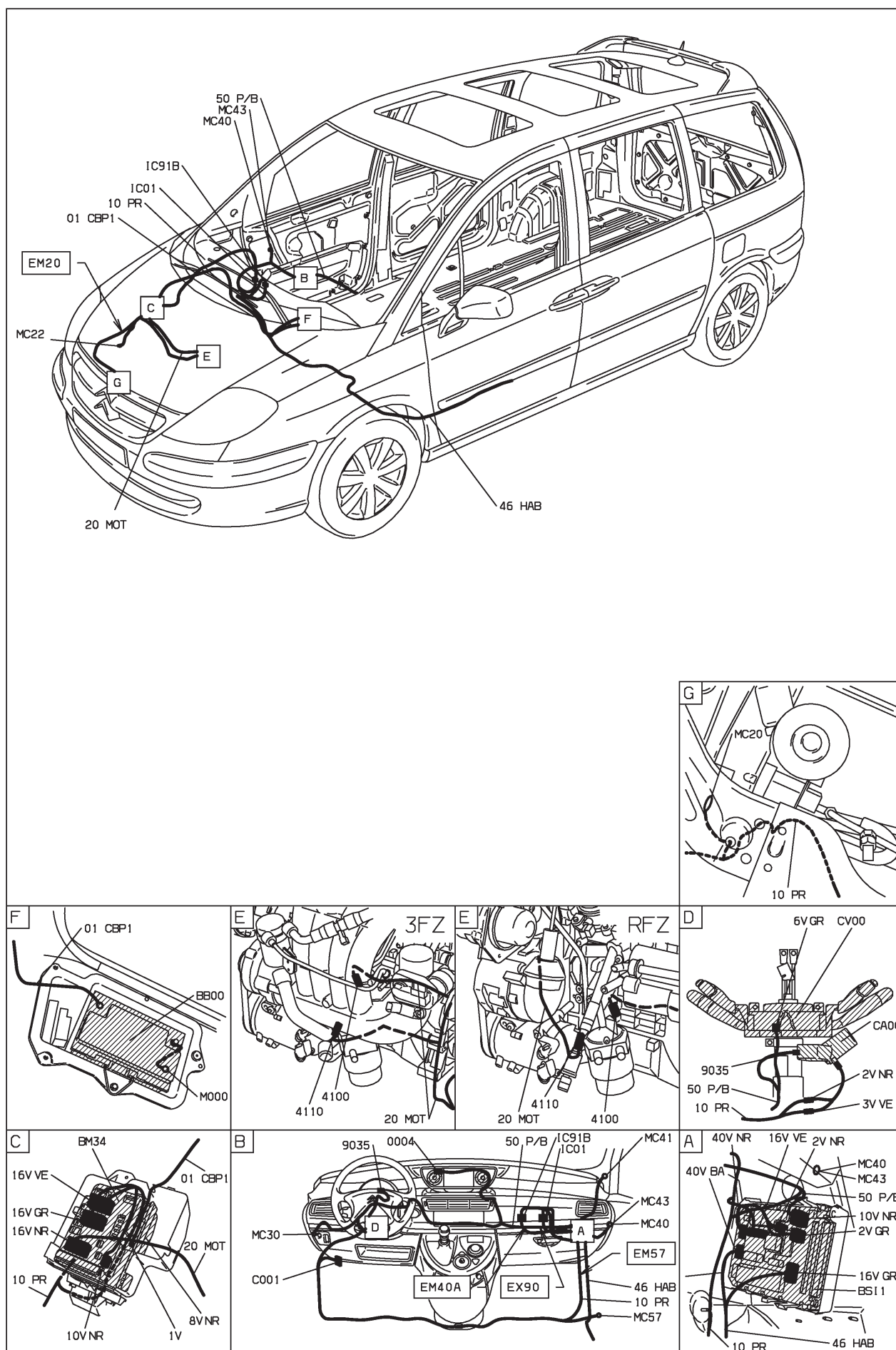

43 : jauge à carburant - niveau 1 - avec autoradio compact disque

MOYENNE MOYENNE ET CONDUITE A GAUCHE ET SYSTEME AUDIO COMPACT DISC RDS "RD3" DEPUIS OPR 09276

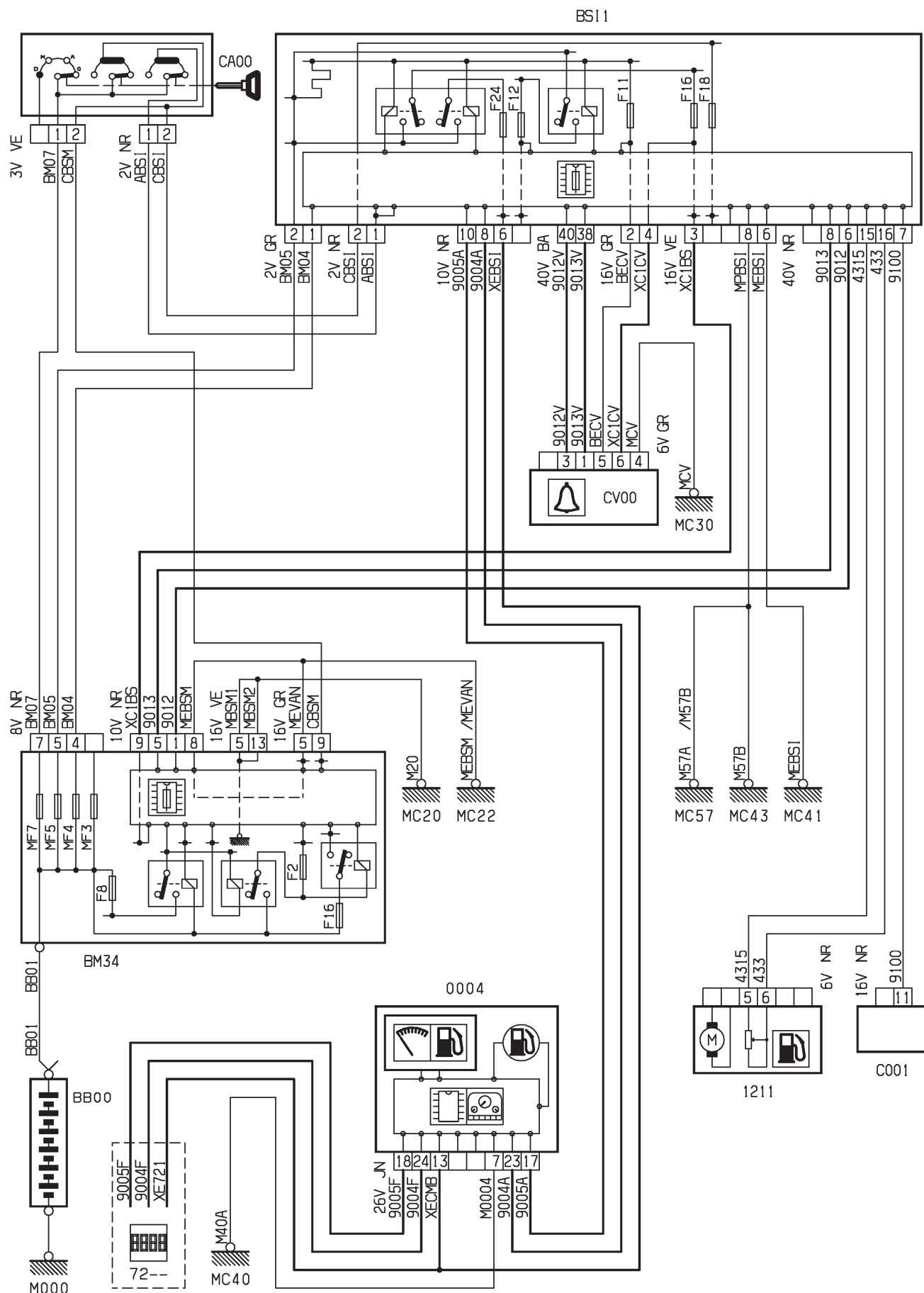

D3AR598R



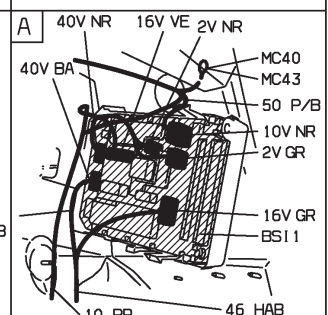
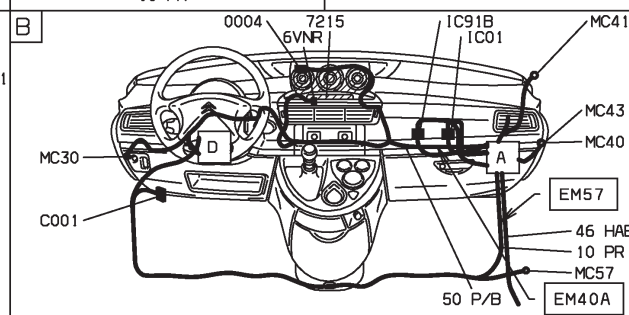
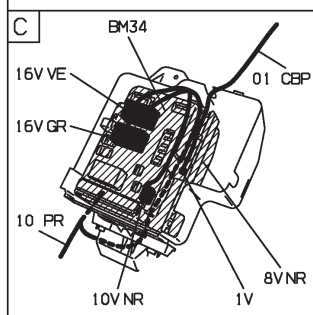
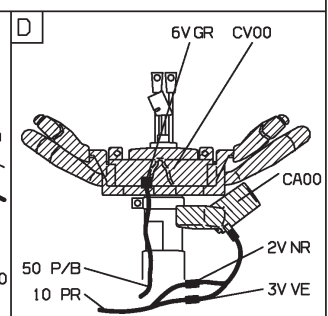
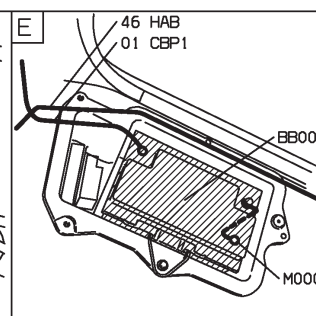
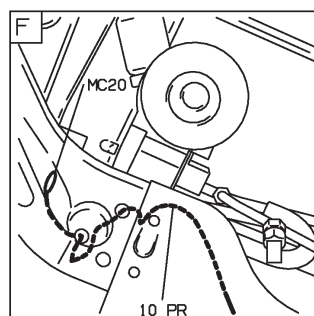
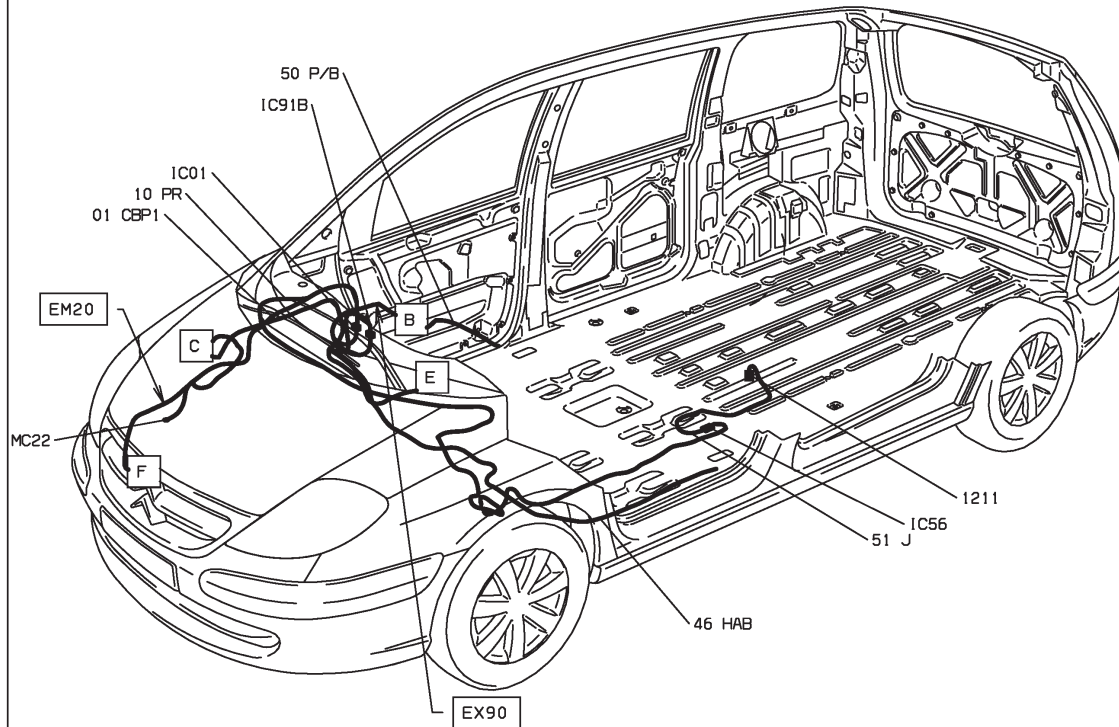

D3AR598 I

43 : jauge à carburant - niveaux 2-3 - radiotéléphone

HAUTE MOYENNE ET CONDUITE A GAUCHE ET SYSTEME RADIOTELEPHONE "RT3" DEPUIS OPR 09276 OU SUPERIEURE MOYENNE ET CONDUITE A GAUCHE ET SYSTEME RADIOTELEPHONE "RT3" DEPUIS OPR 09276

BS11

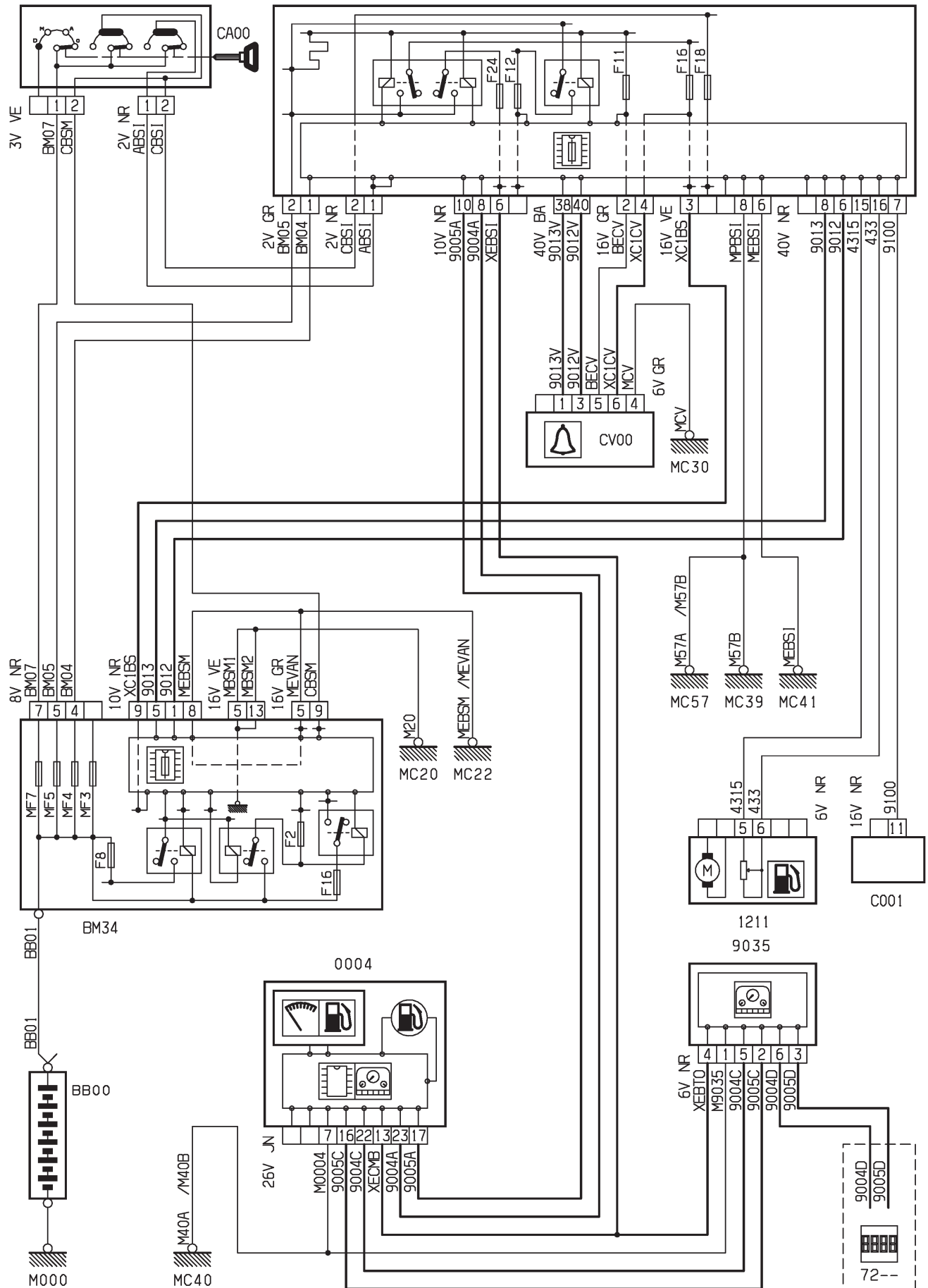

D3AR599R

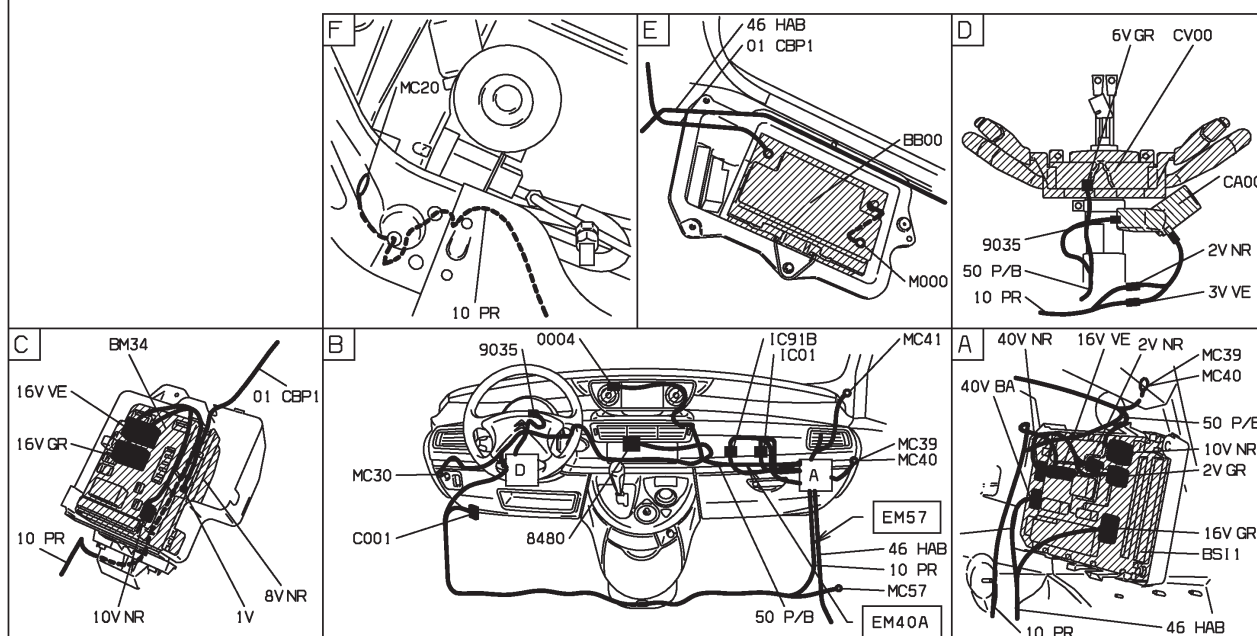
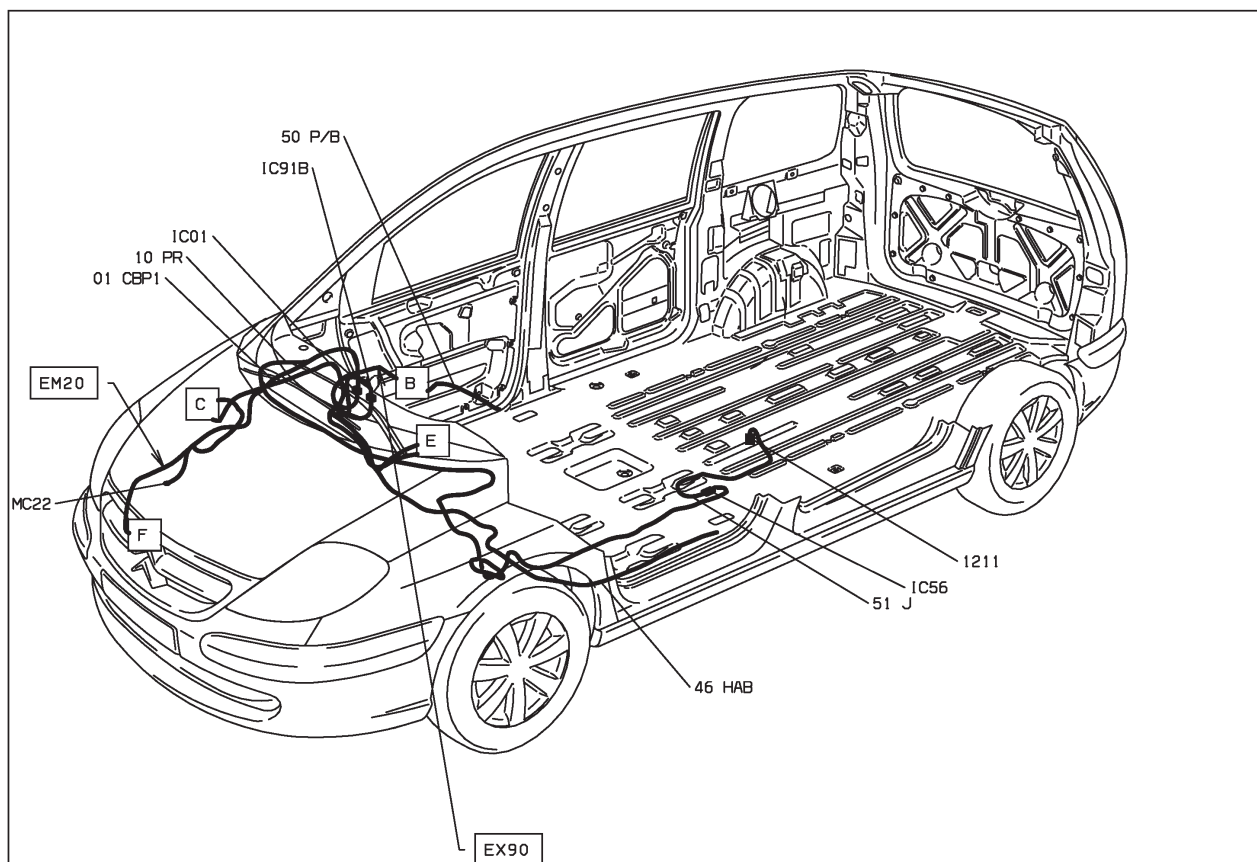

D3AR599 I

43 : jauge à carburant - niveau 1 - avec autoradio compact disque

MOYENNE MOYENNE ET CONDUITE A GAUCHE ET MONTAGE COMPACT DISQUES DEPUIS OPR 09520

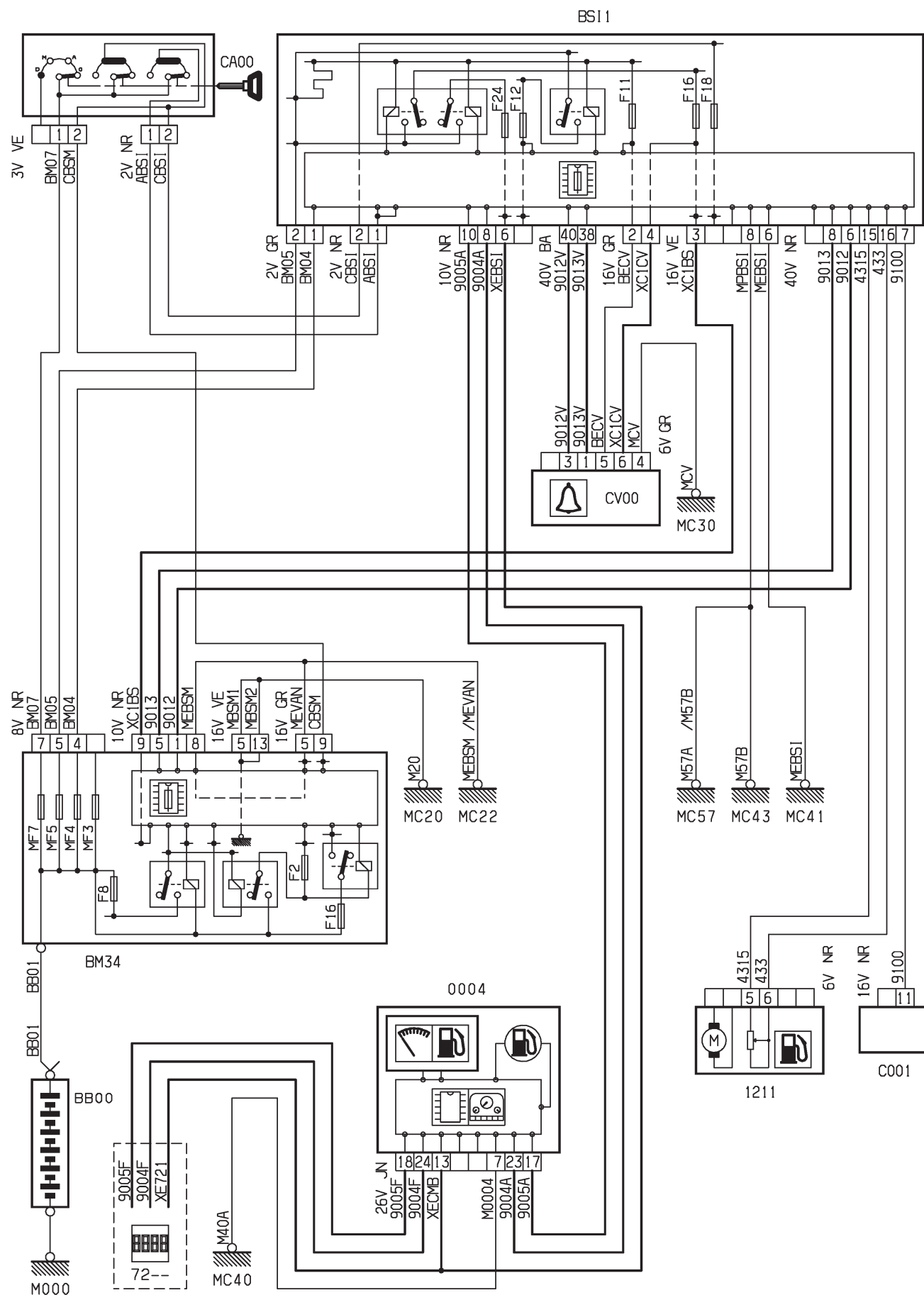

D3ARB79R

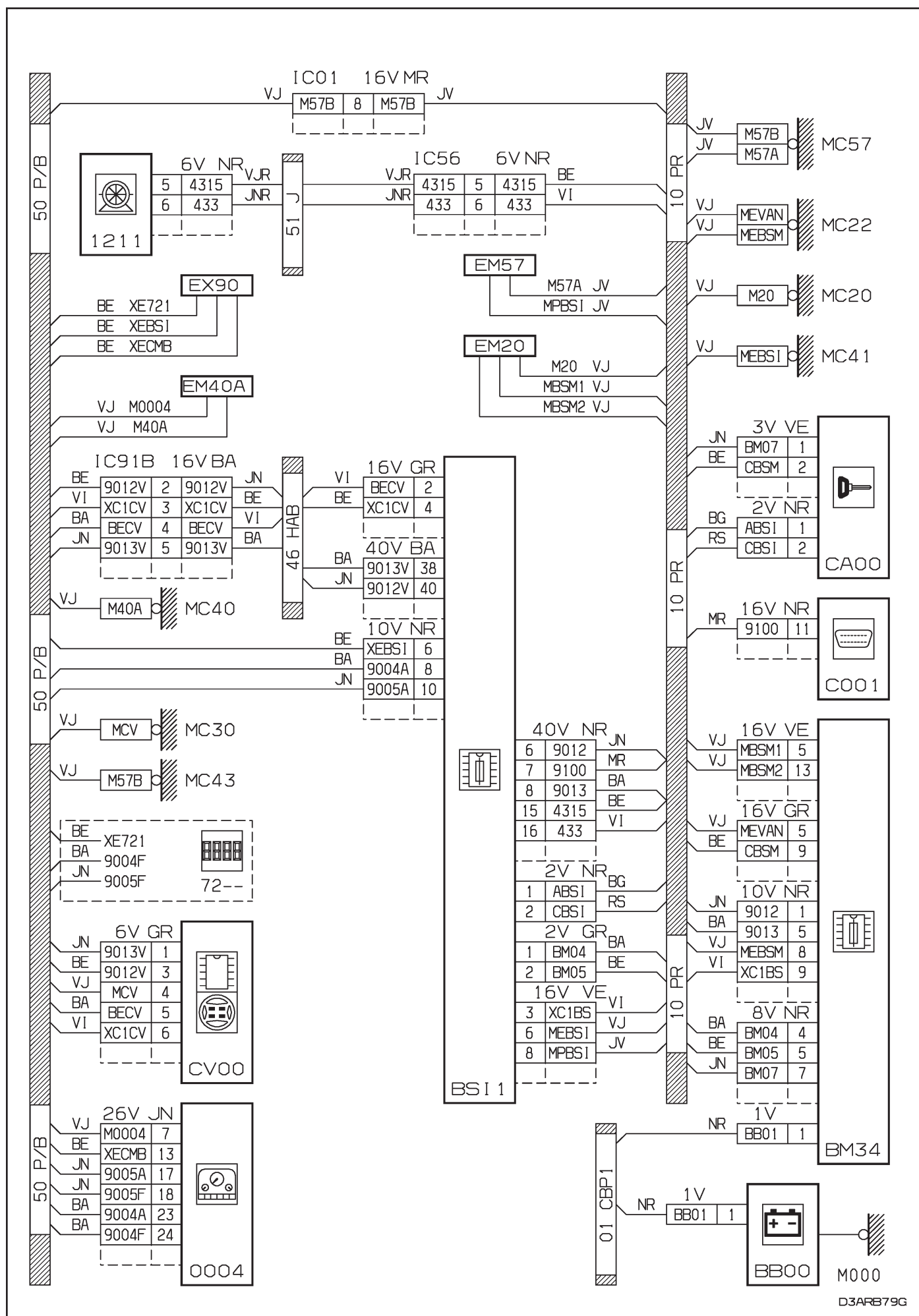

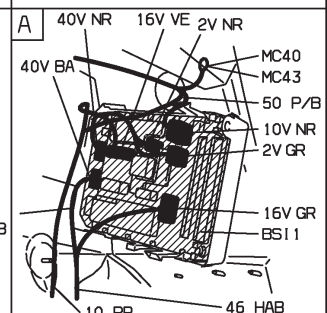
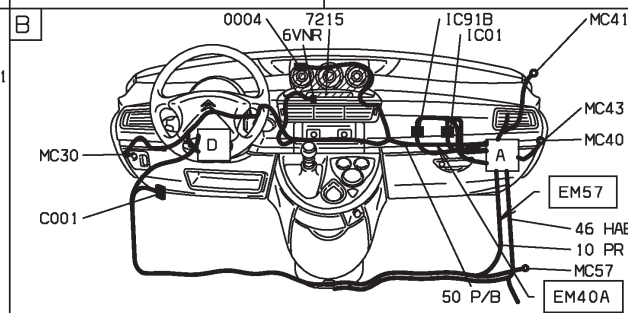
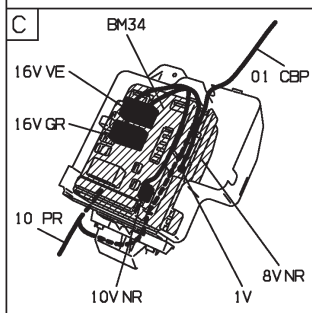
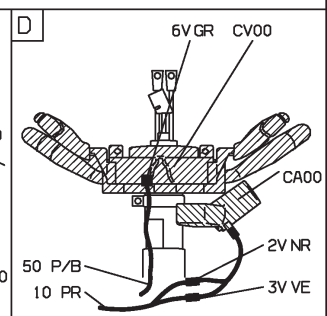
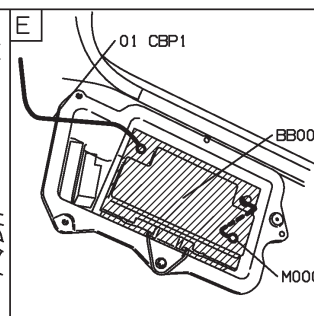
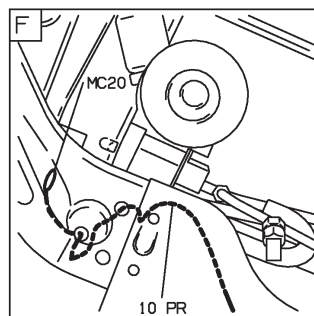
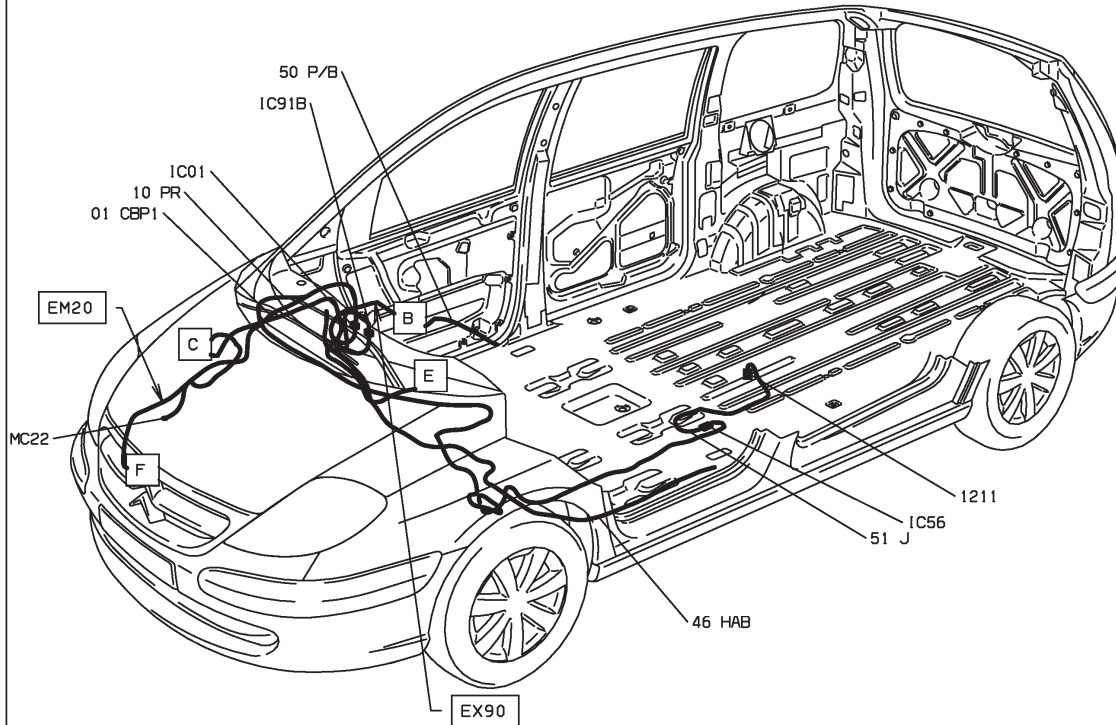

D3ARB79 I

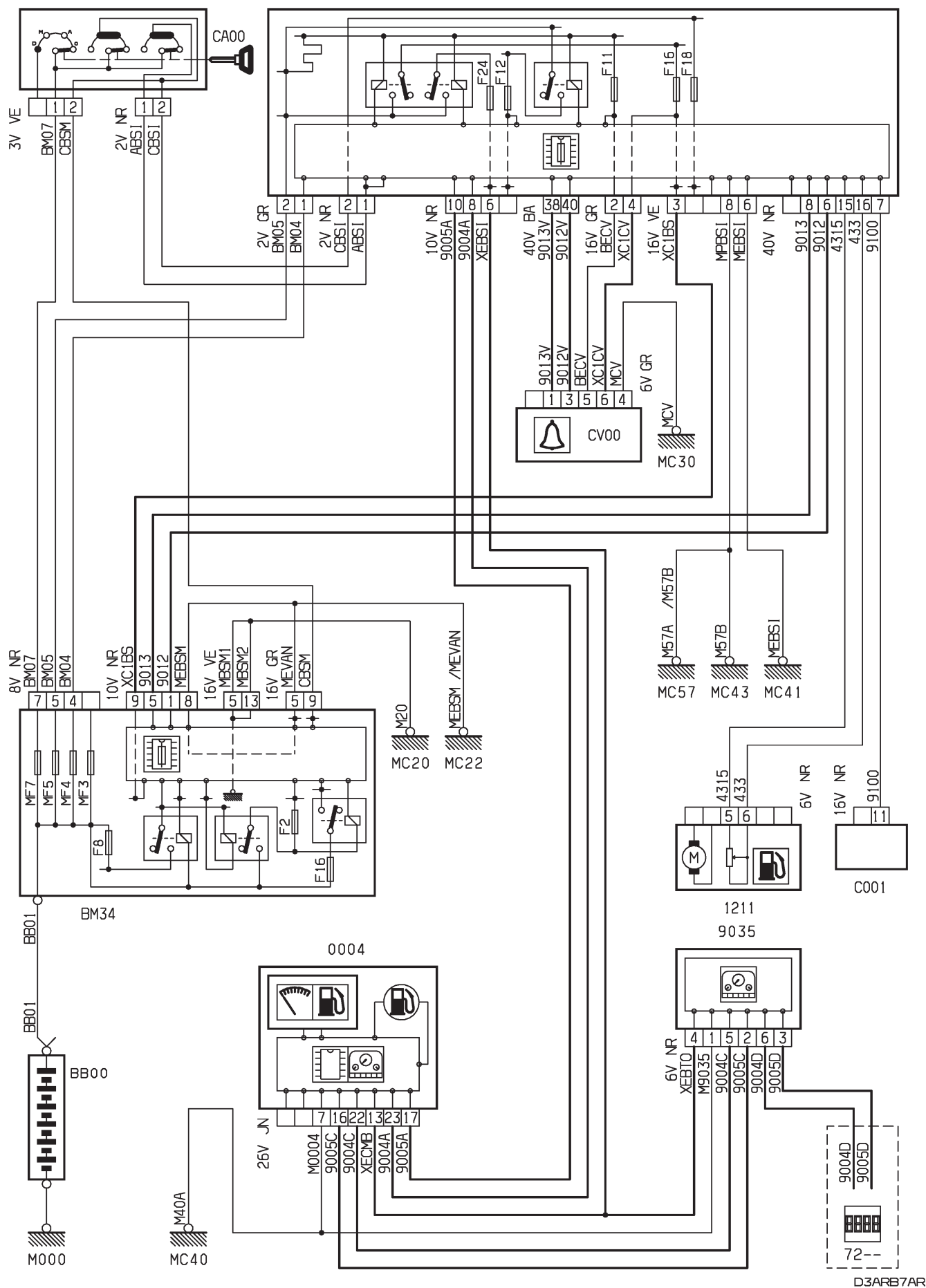

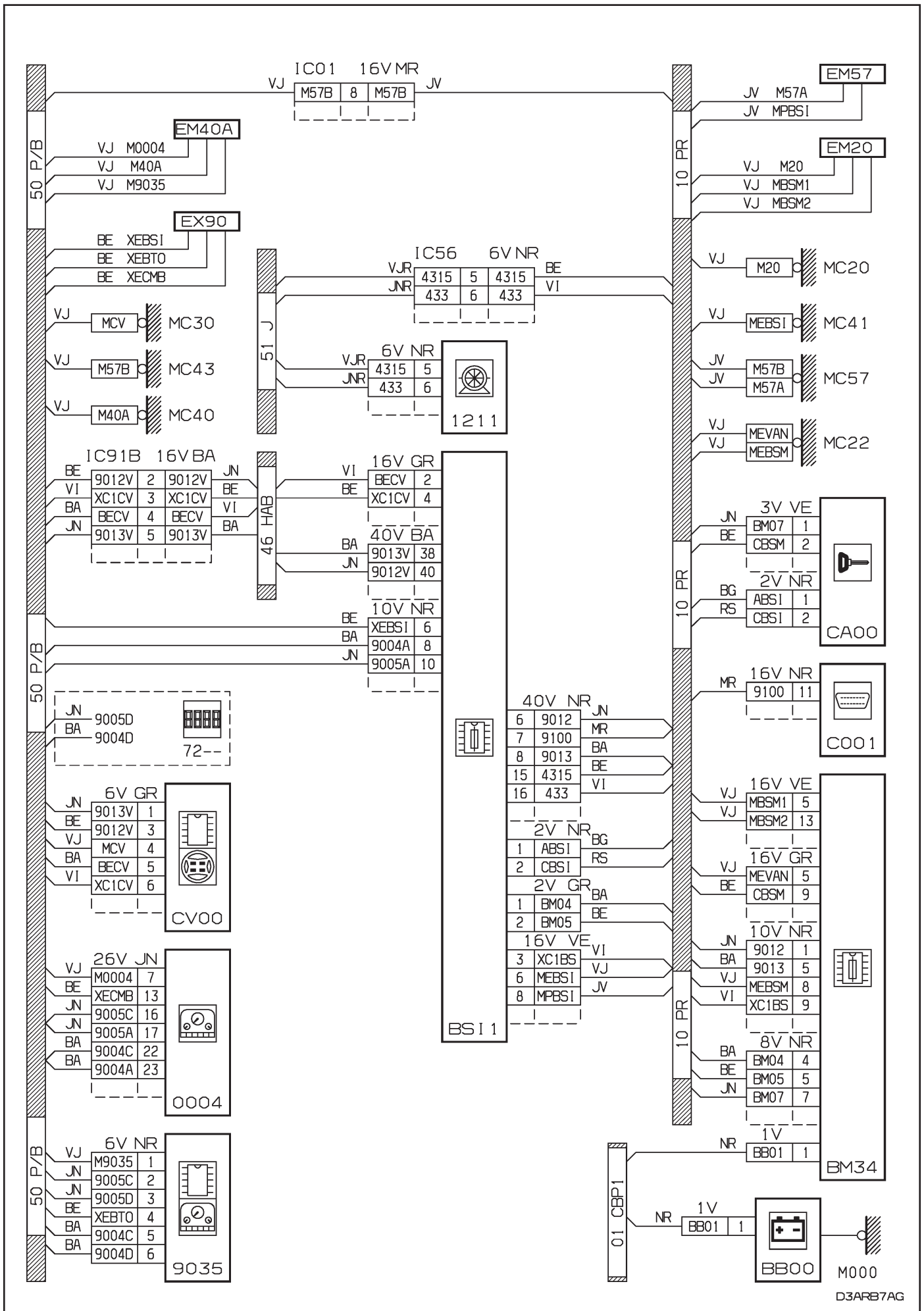

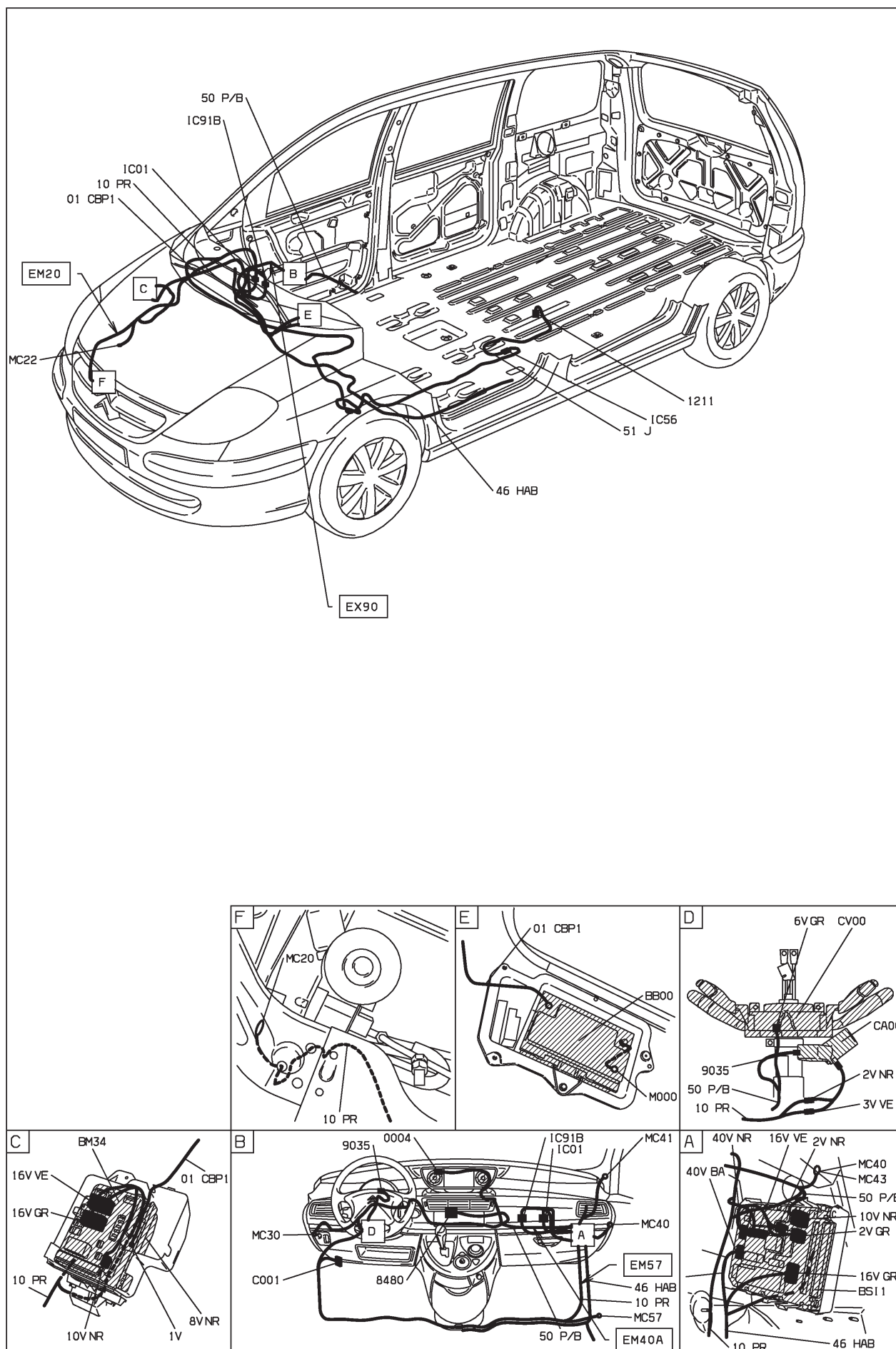

D3ARB7A1

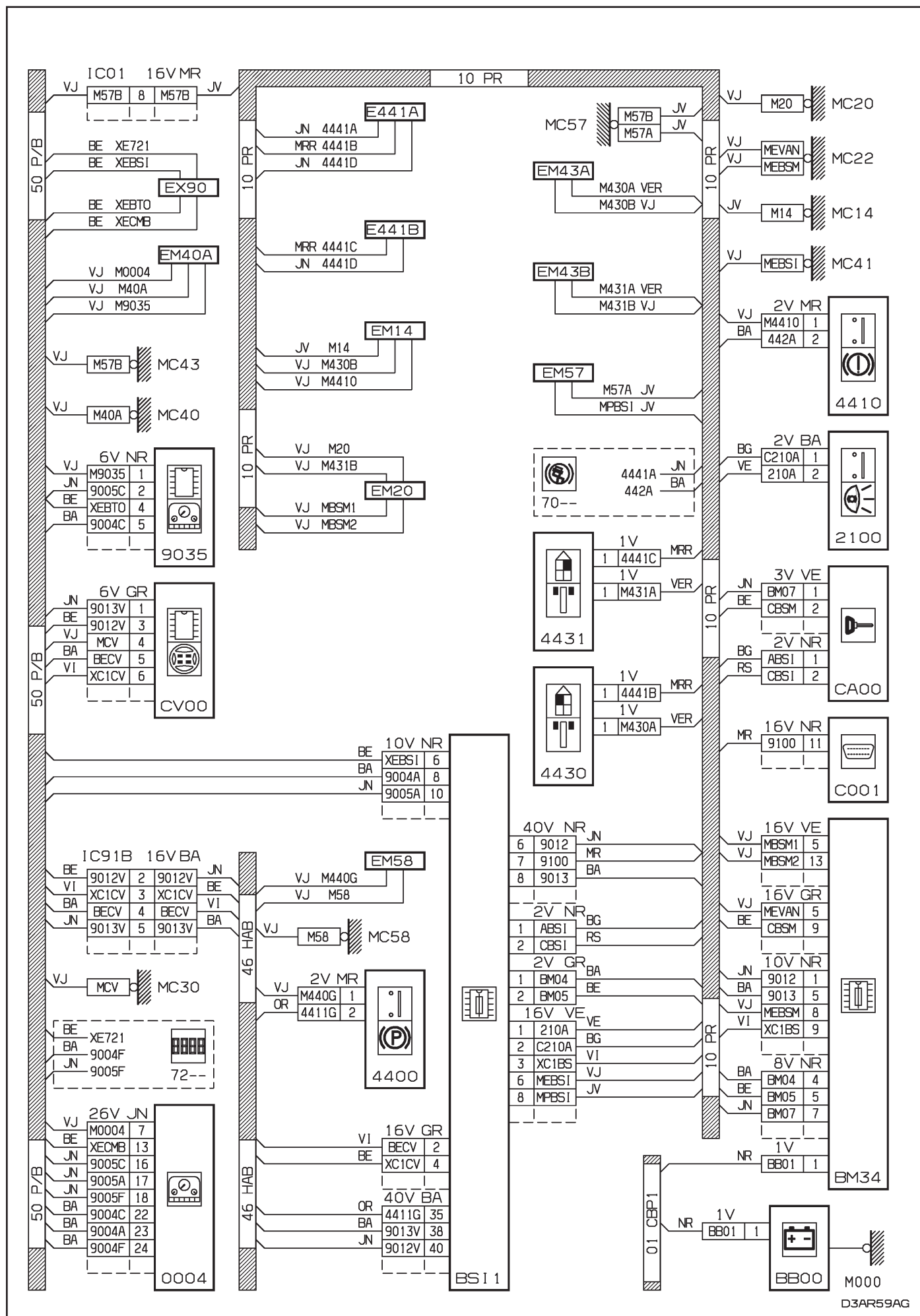

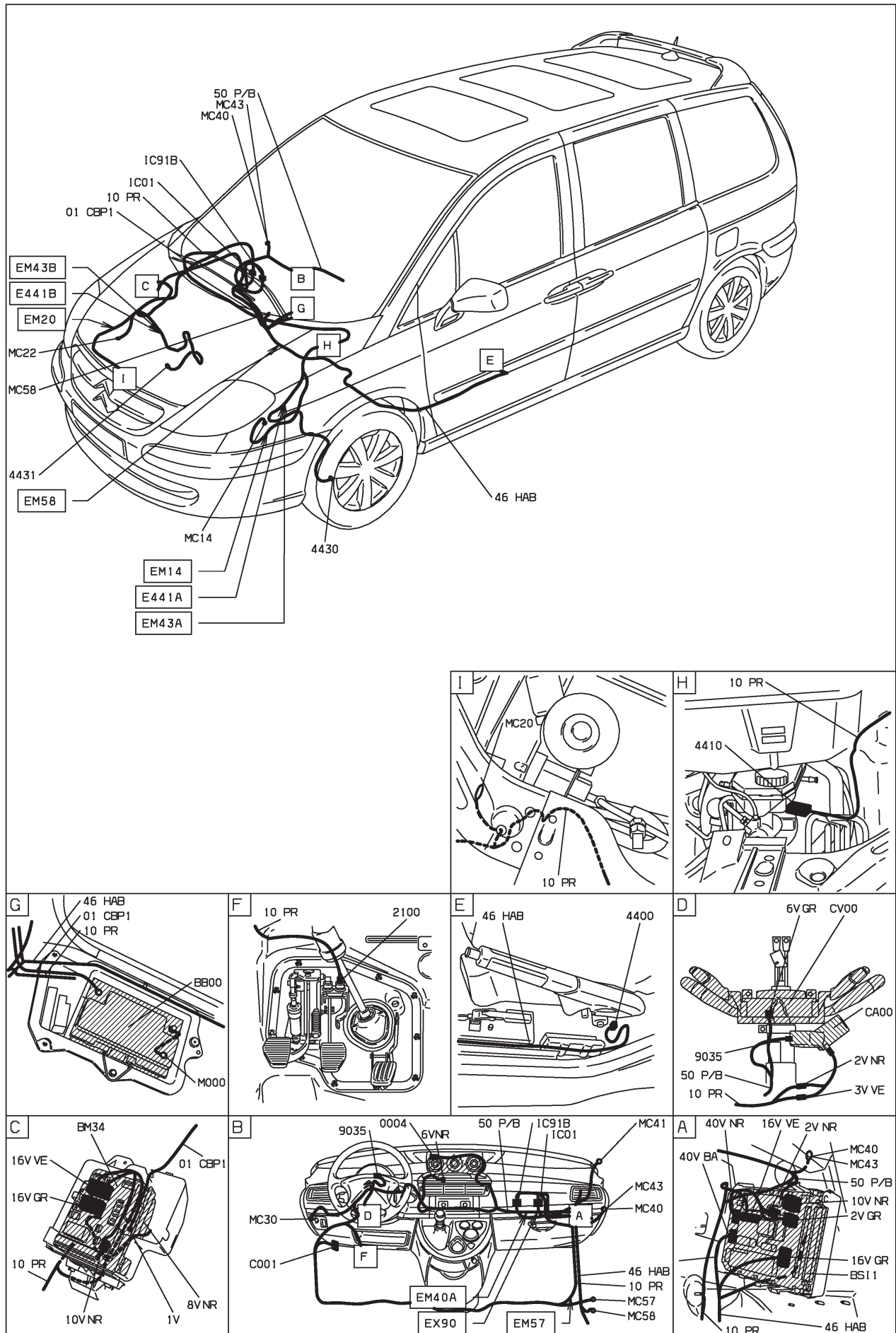

D3AR59A1

44 : voyant frein de stationnement/niveau liquide de frein - voyant témoin usure de freins - niveaux 2-3 - avec contrôle de stabilité - radiotéléphone

HAUTE MOYENNE ET CONDUITE A GAUCHE ET SYSTEME RADIOTELEPHONE "RT3" ET AVEC SYSTEME ESP DEPUIS OPR 09276 OU SUPERIEURE MOYENNE ET CONDUITE A GAUCHE ET SYSTEME RADIOTELEPHONE "RT3" ET AVEC SYSTEME ESP DEPUIS OPR 09276 BS11

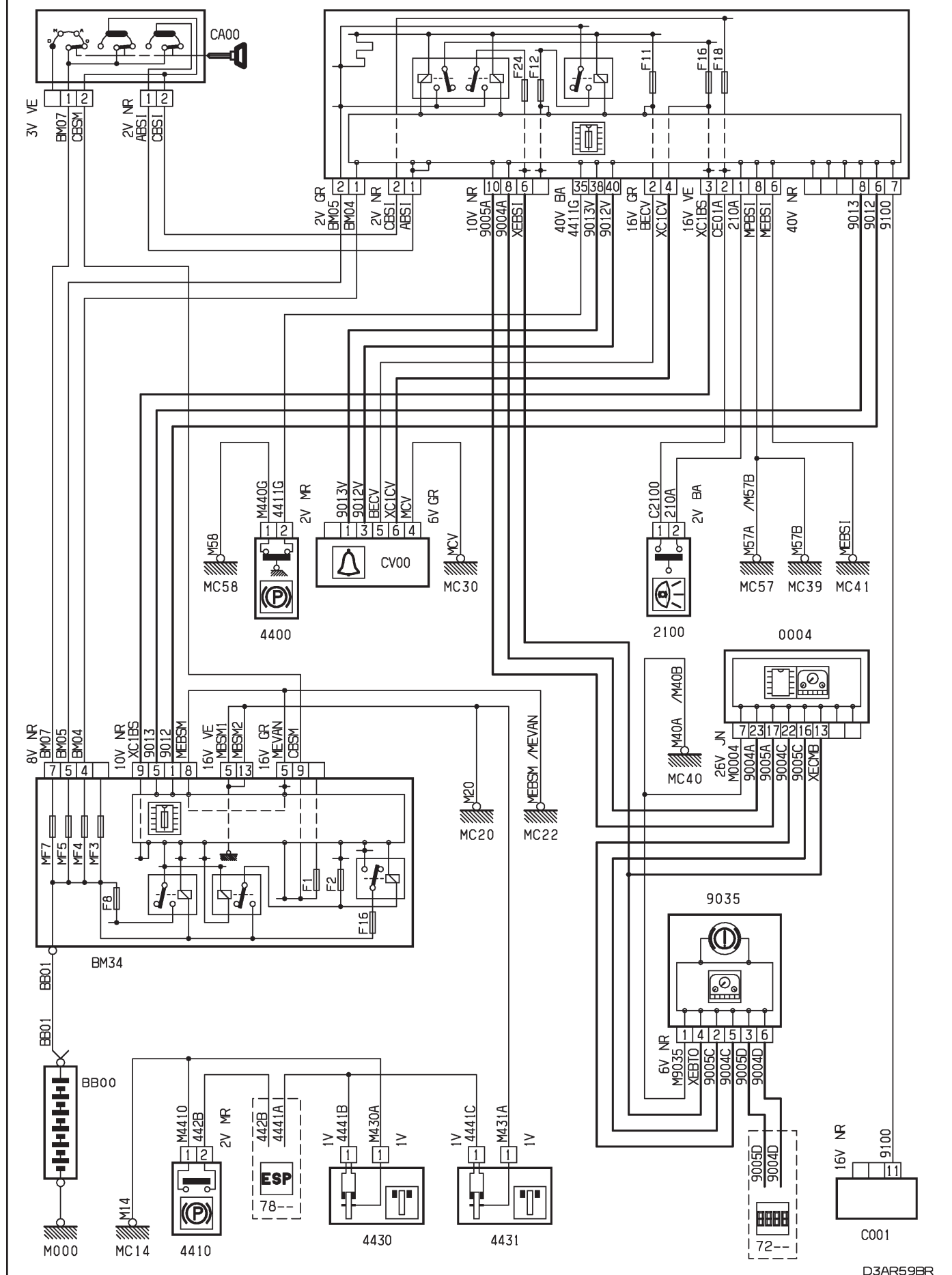

D3AR59BR

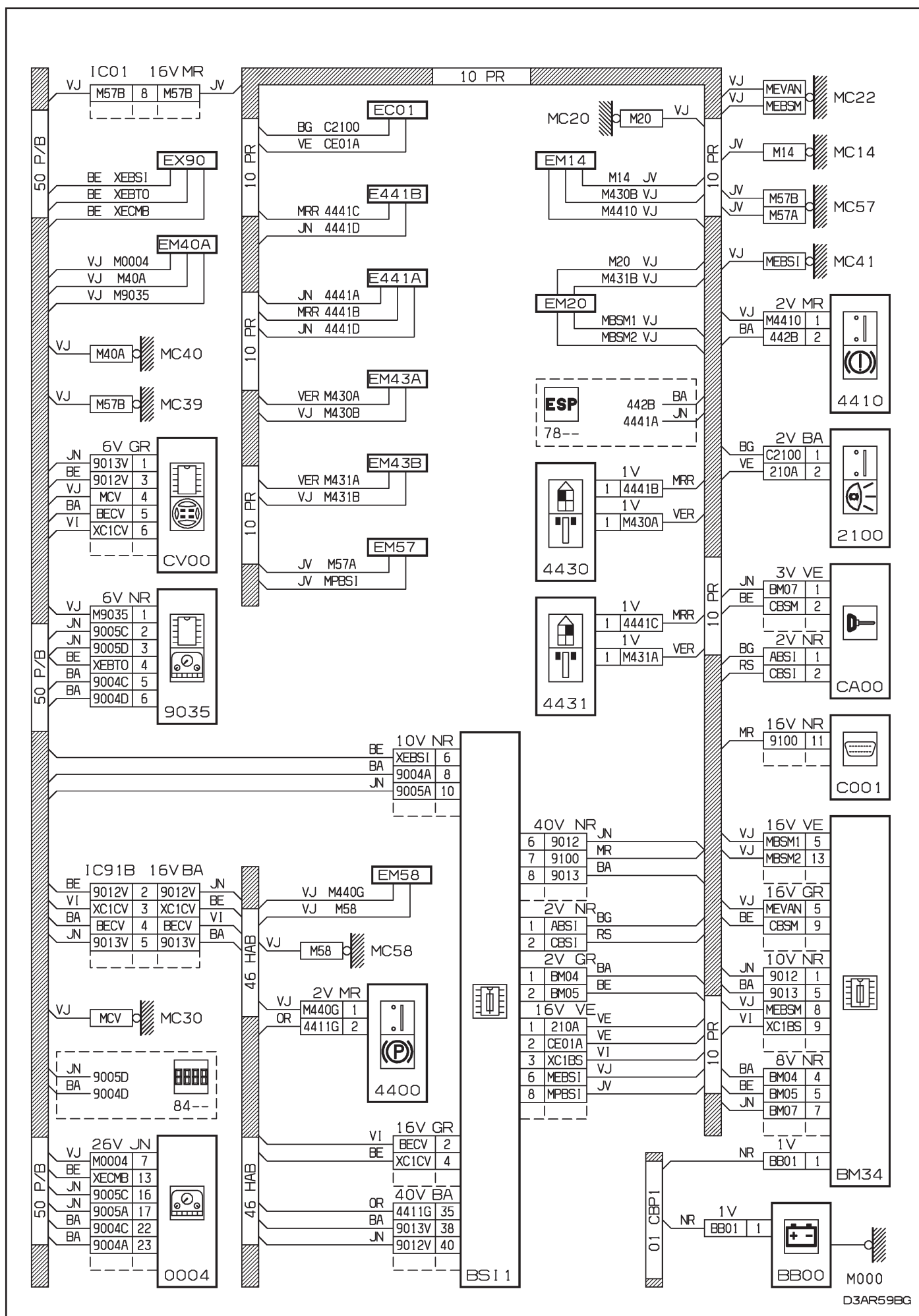

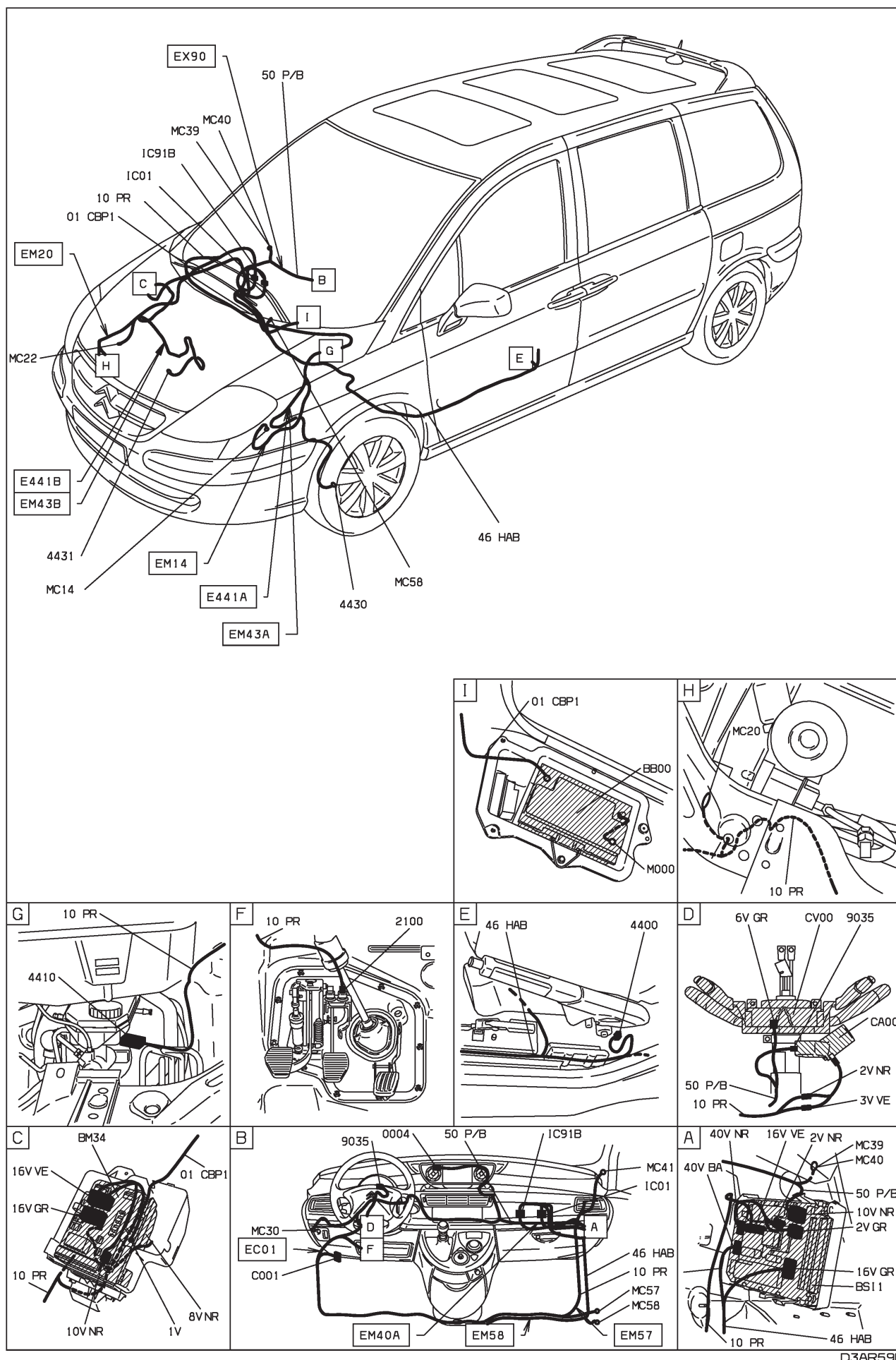

D3AR59B1

44 : voyant frein de stationnement/niveau liquide de frein - voyant témoin usure de freins - niveau 1 - avec antiblocage de roues - avec autoradio compact disque
MOYENNE MOYENNE ET ANTI-BLOCAGE ROUE ET CONDUITE A GAUCHE ET MONTAGE COMPACT DISQUES DEPUIS OPR 09520

BS11

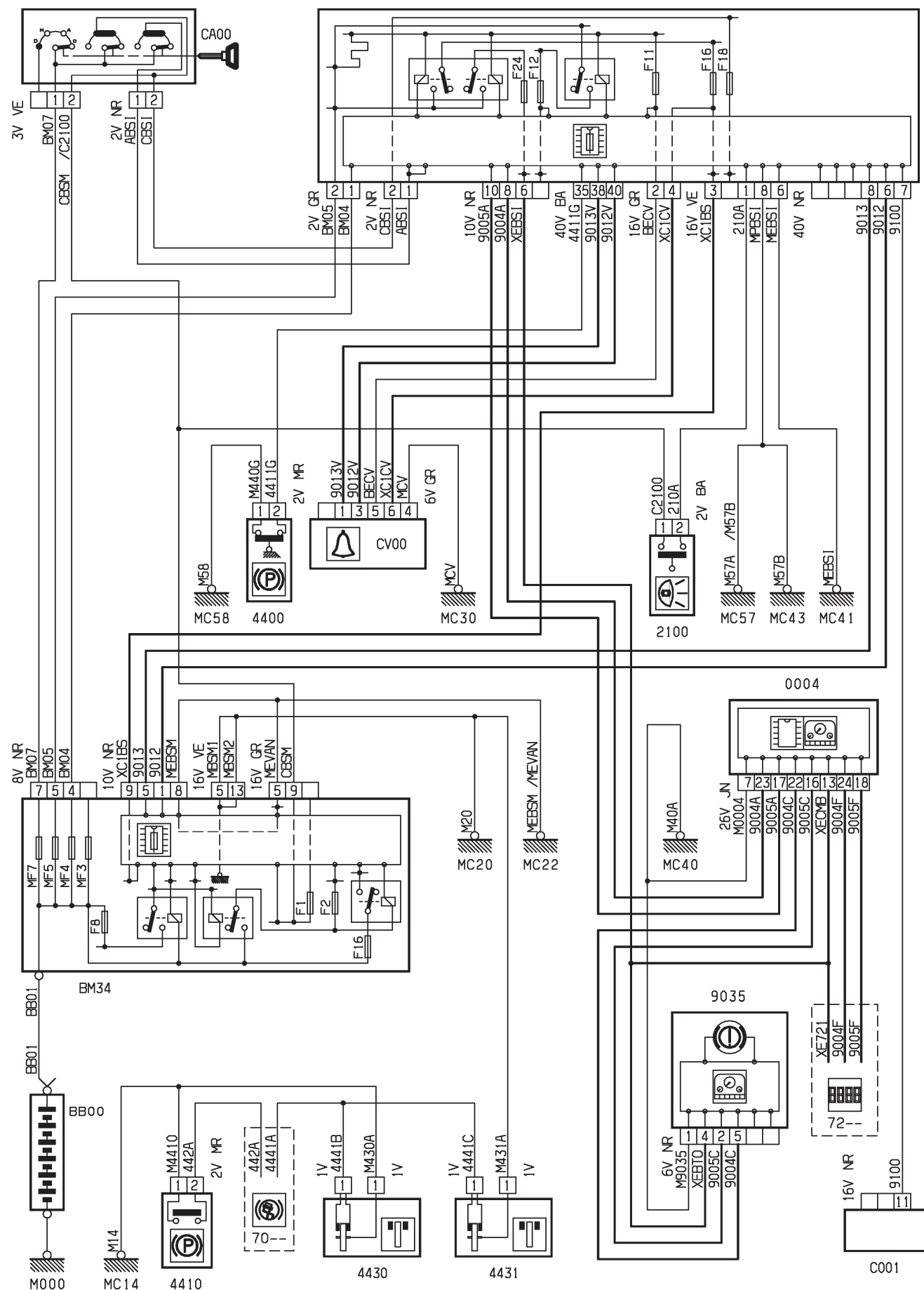

D3ARB7ER

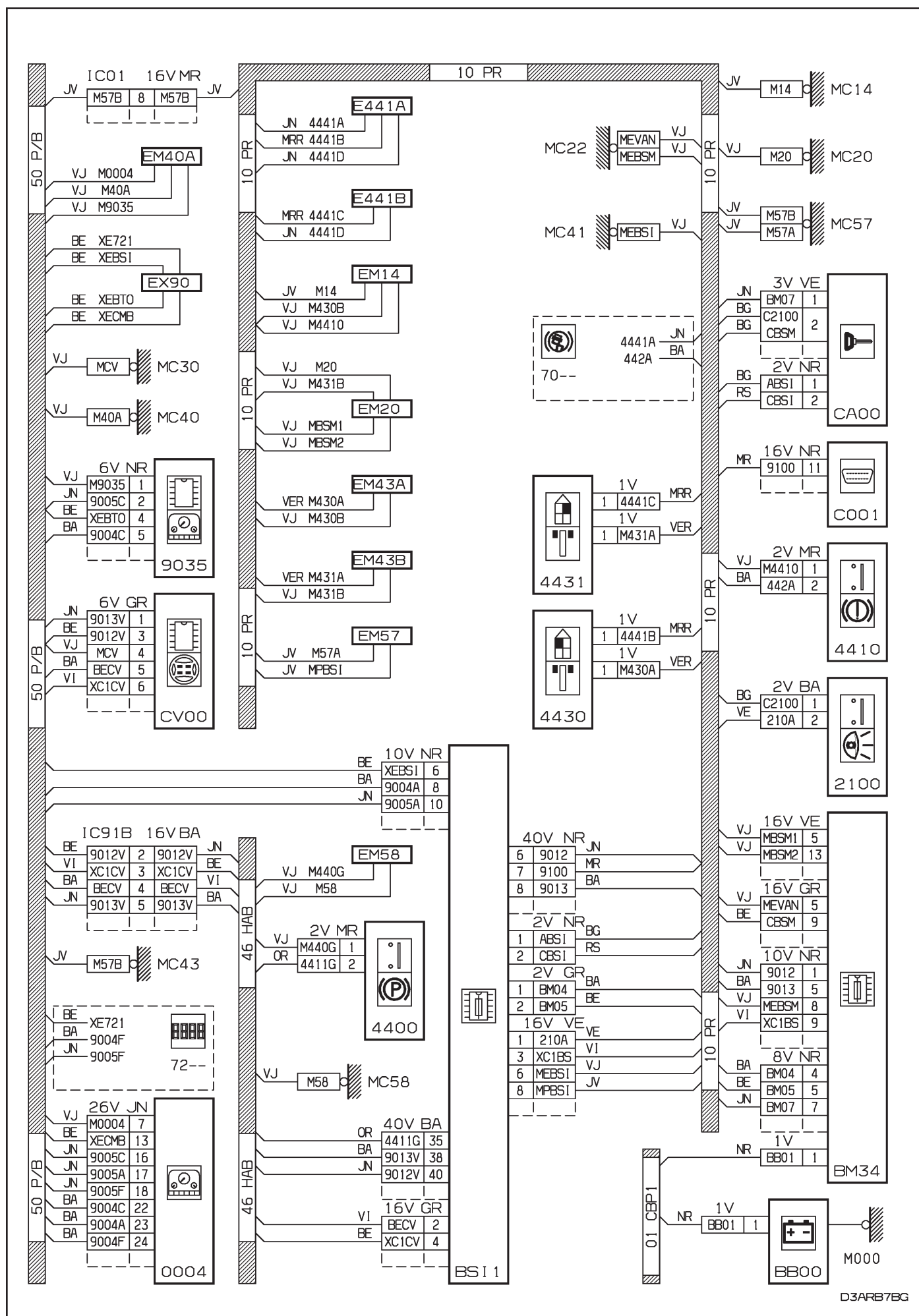

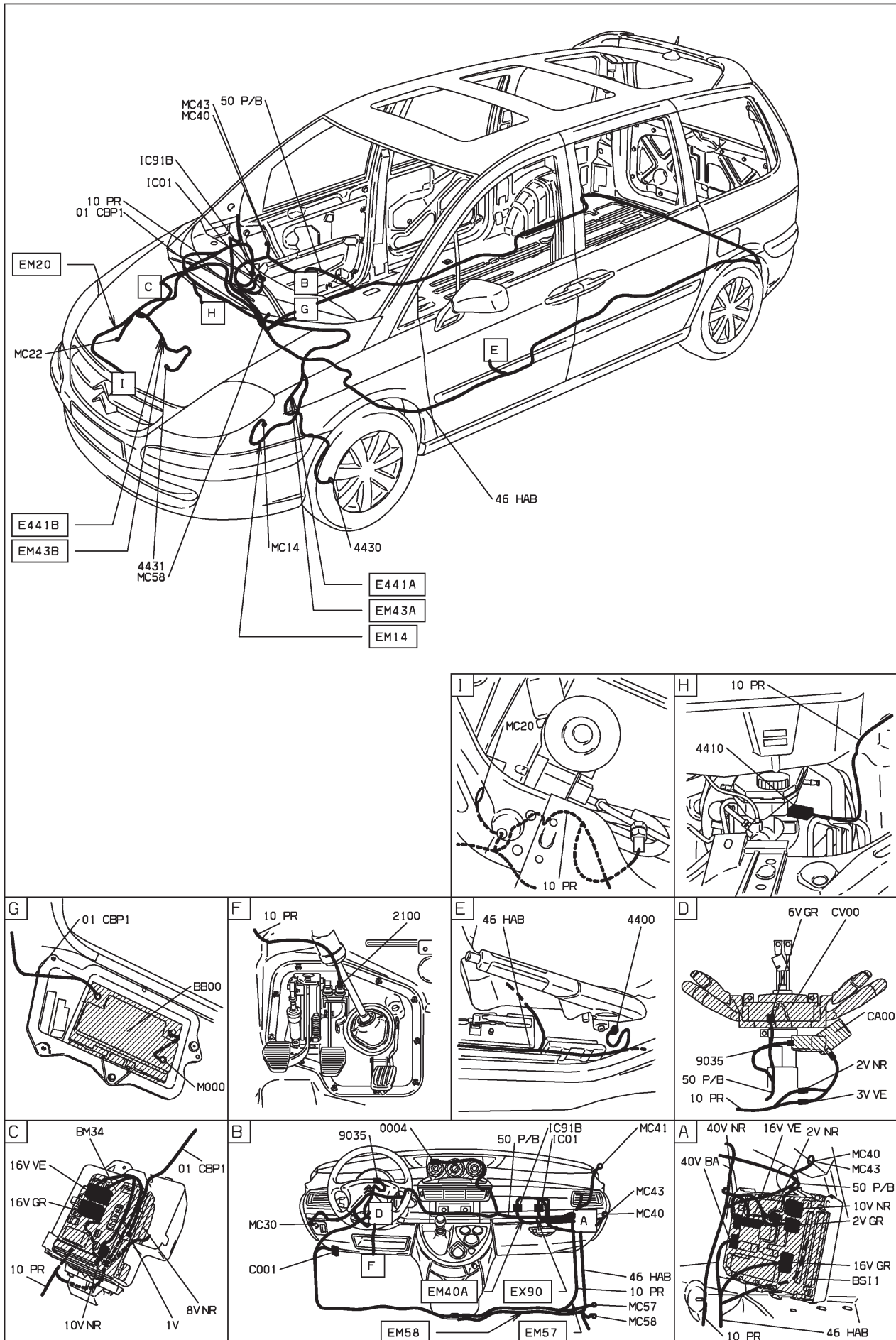

D3ARB7B1

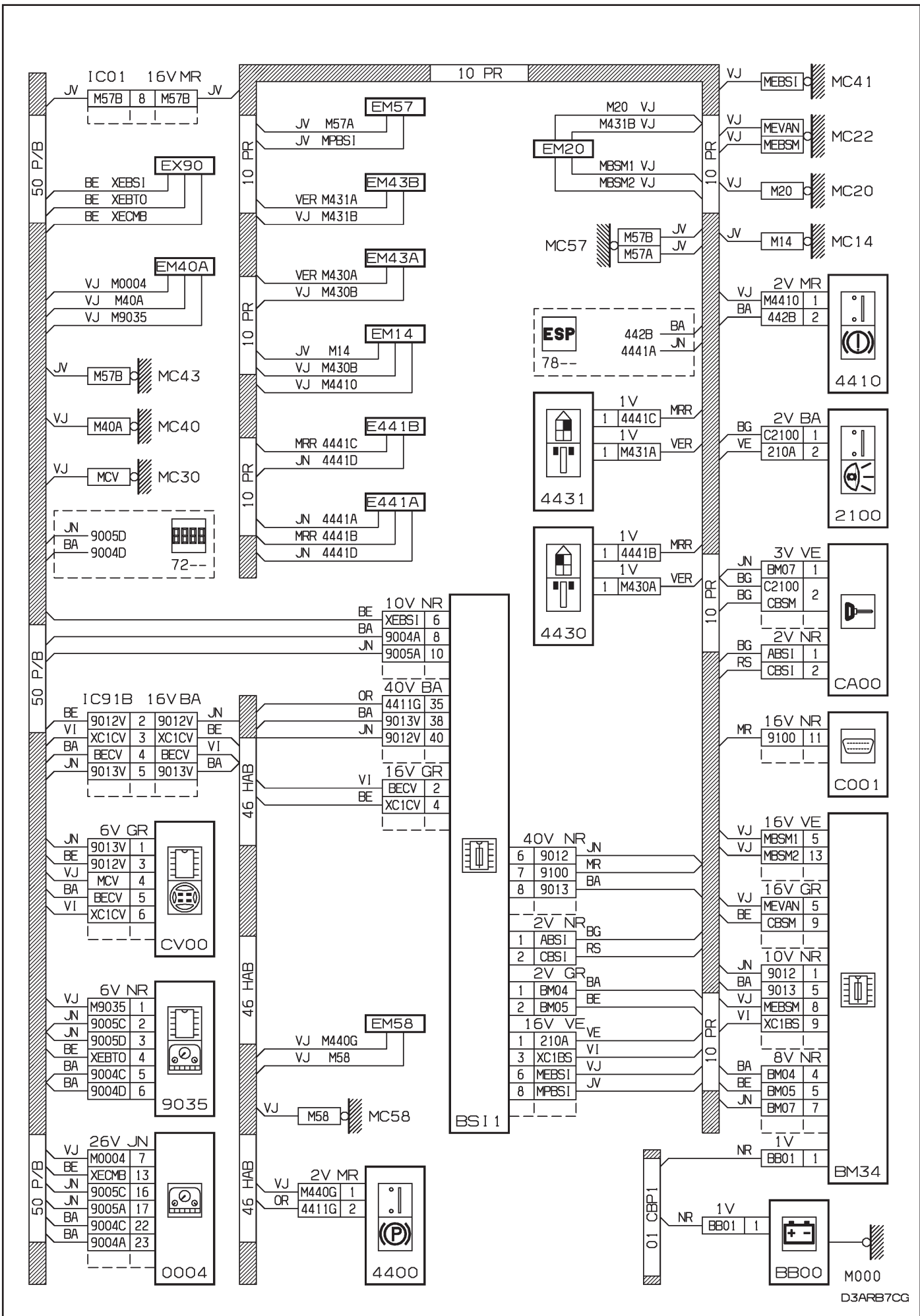

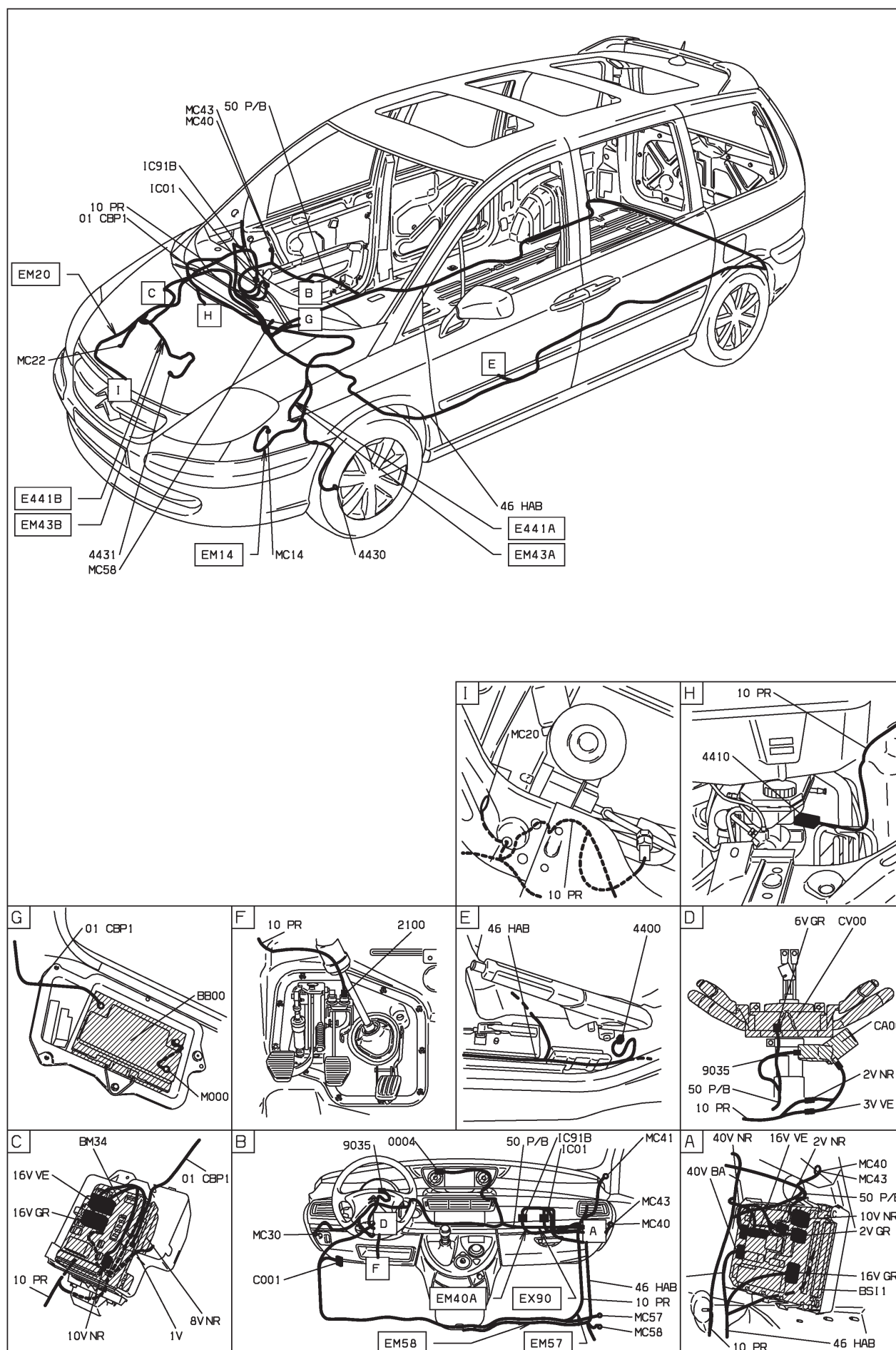

D3ARB7C1

47 : bruiteur feux restés allumés - niveau 1 - avec condamnation
MOYENNE MOYENNE ET CONDUITE A GAUCHE ET VERROUILLAGE SIMPLE CONdamnATION DEPUIS OPR 09276

MOYENNE MOYENNE ET CONDUITE A GAUCHE ET VERROUILLAGE SIMPLE CONDAMNATION DEPUIS OPR 09276

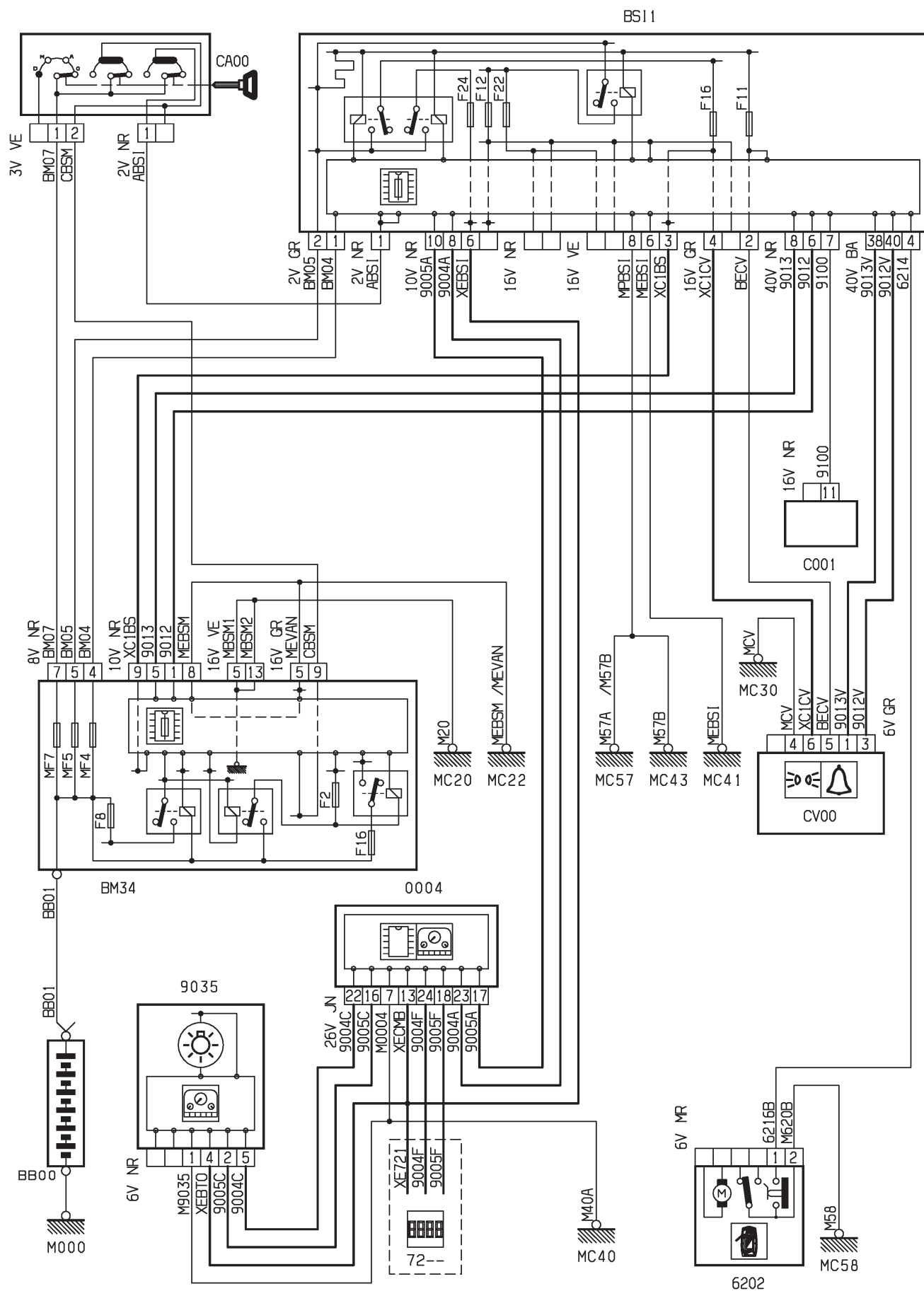

D3AR821R

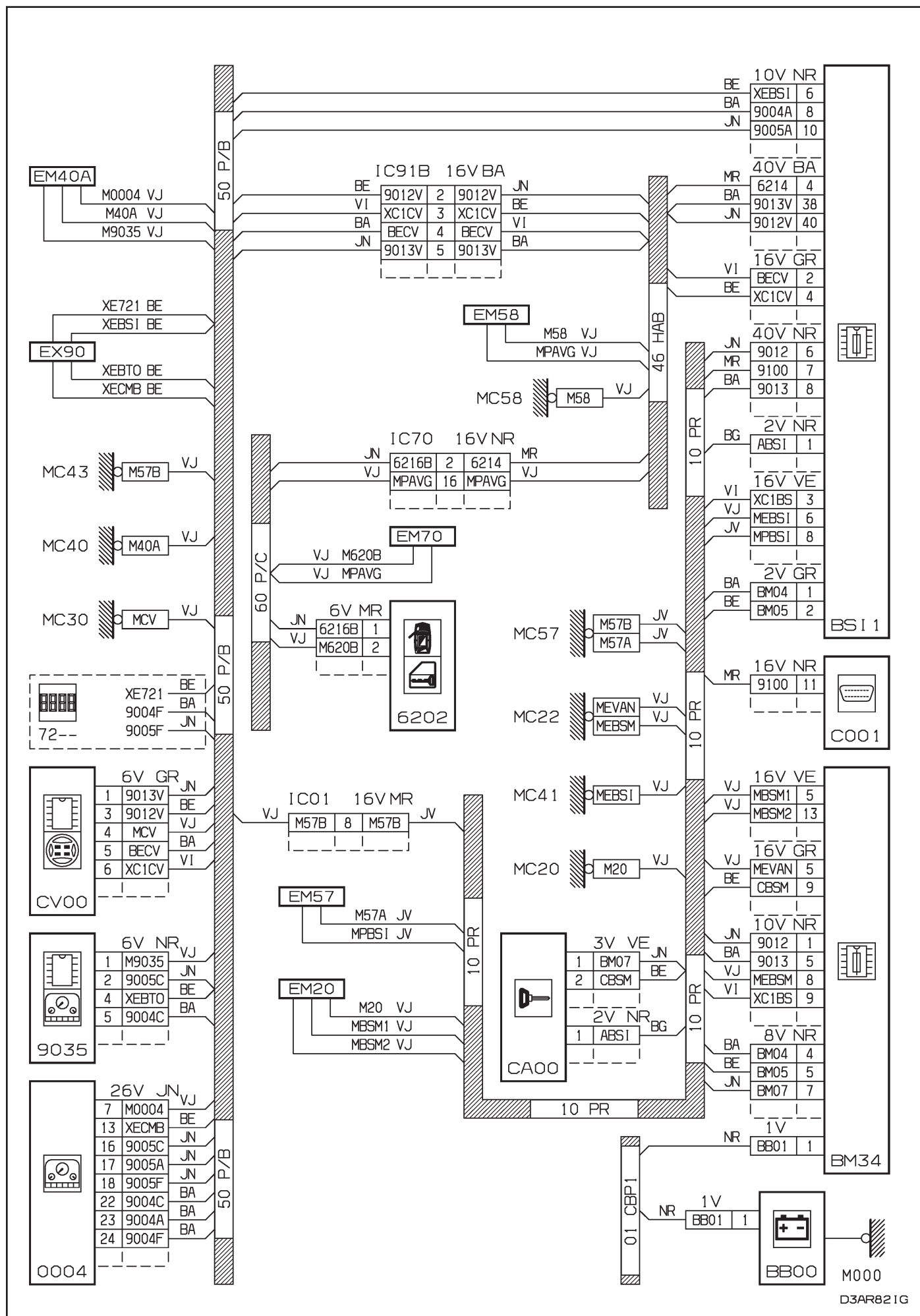

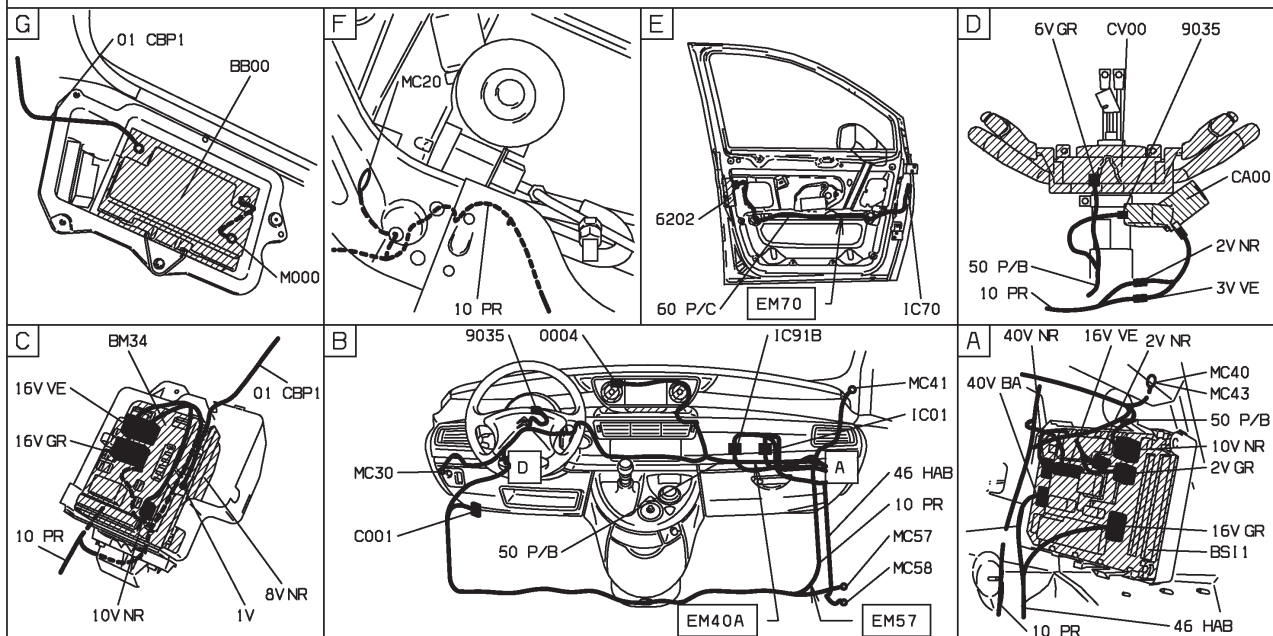
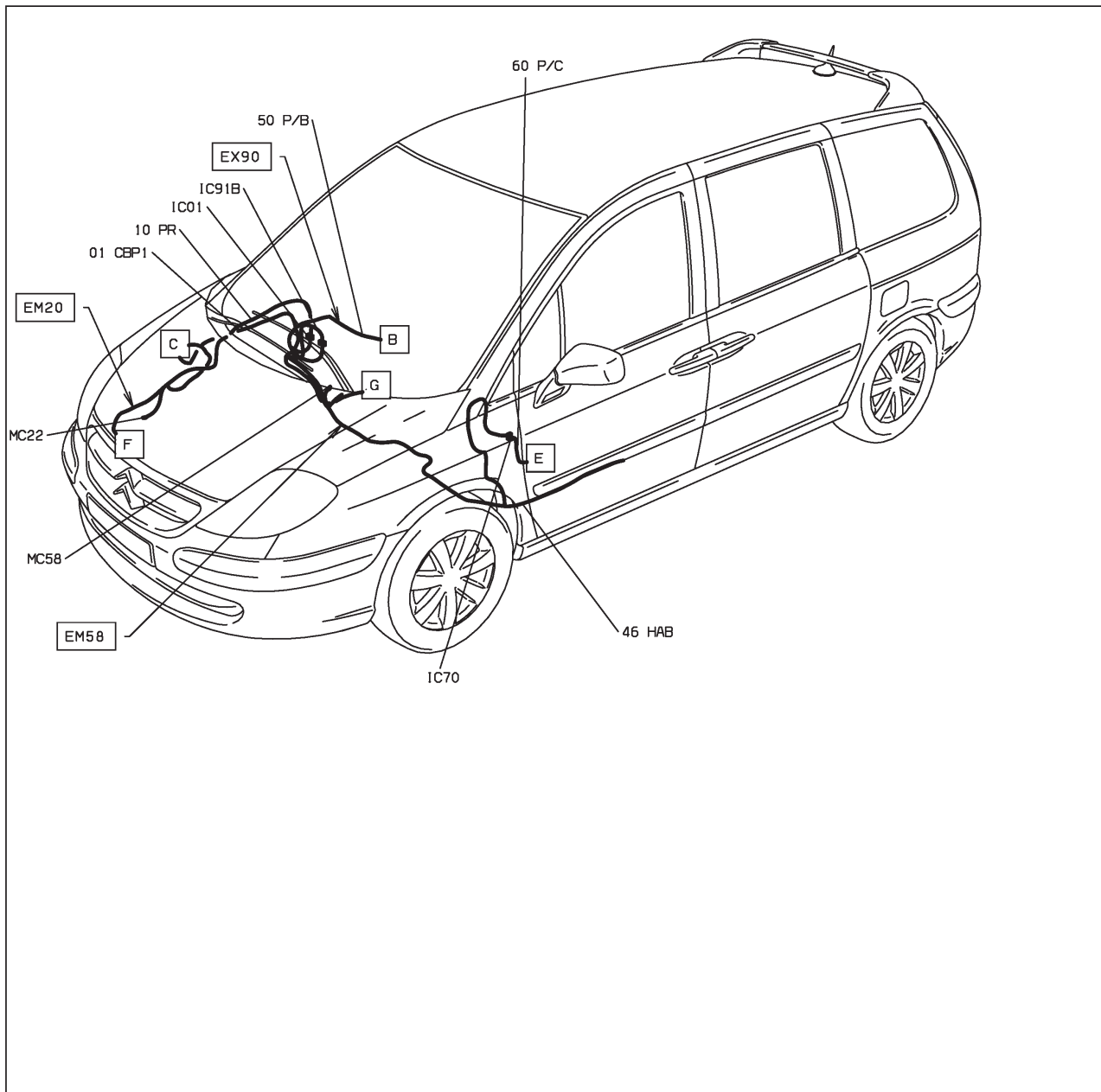

D3AR8211

47 : bruiteur feux restés allumés - niveaux 2-3 - avec supercondamnation

HAUTE MOYENNE ET CONDUITE A GAUCHE ET VERROUILLAGE SUPER CONDAMNATION DEPUIS OPR 09276 OU
SUPERIEURE MOYENNE ET CONDUITE A GAUCHE ET VERROUILLAGE SUPER CONDAMNATION DEPUIS OPR 09276

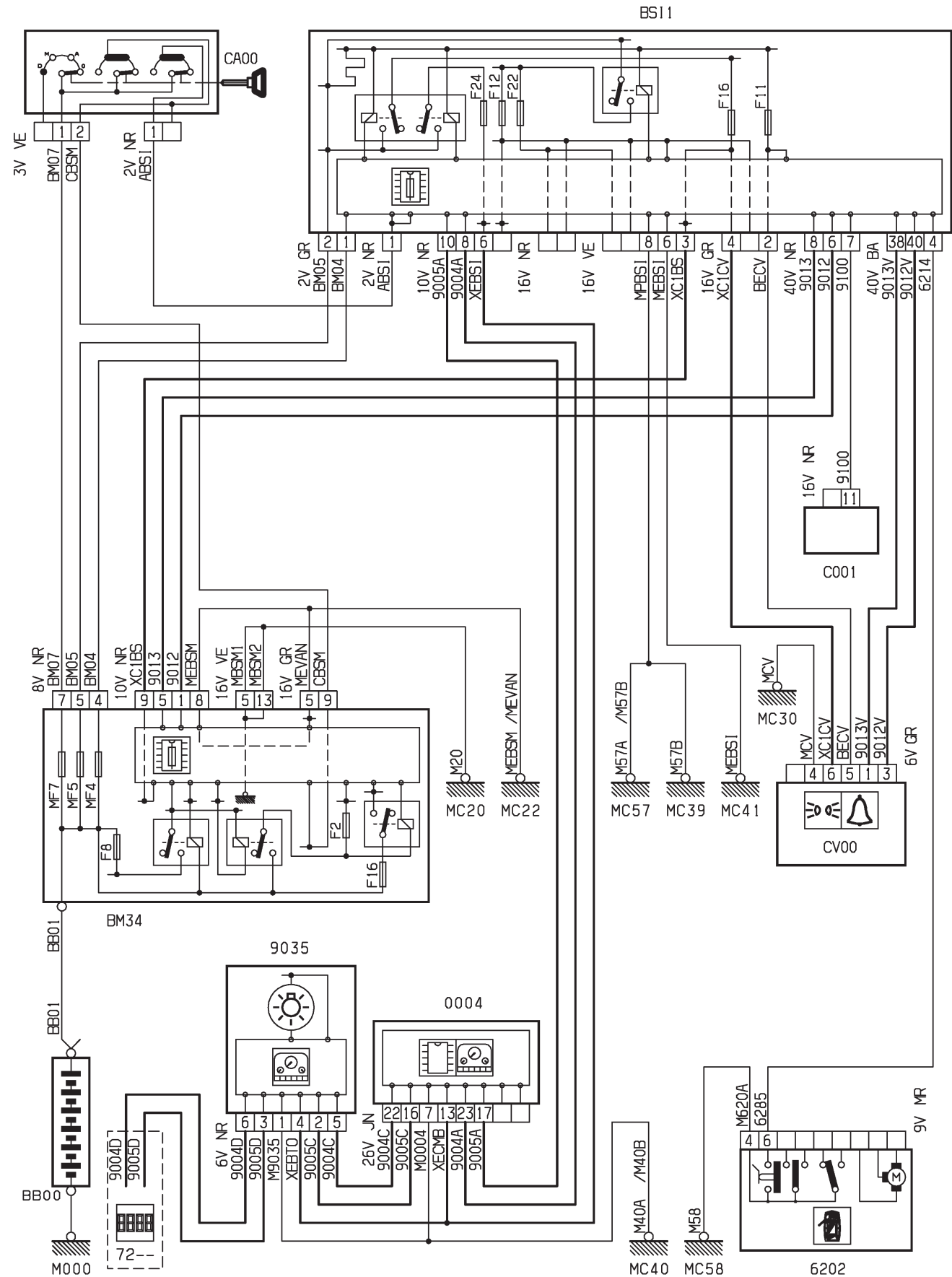

D3AR82JR

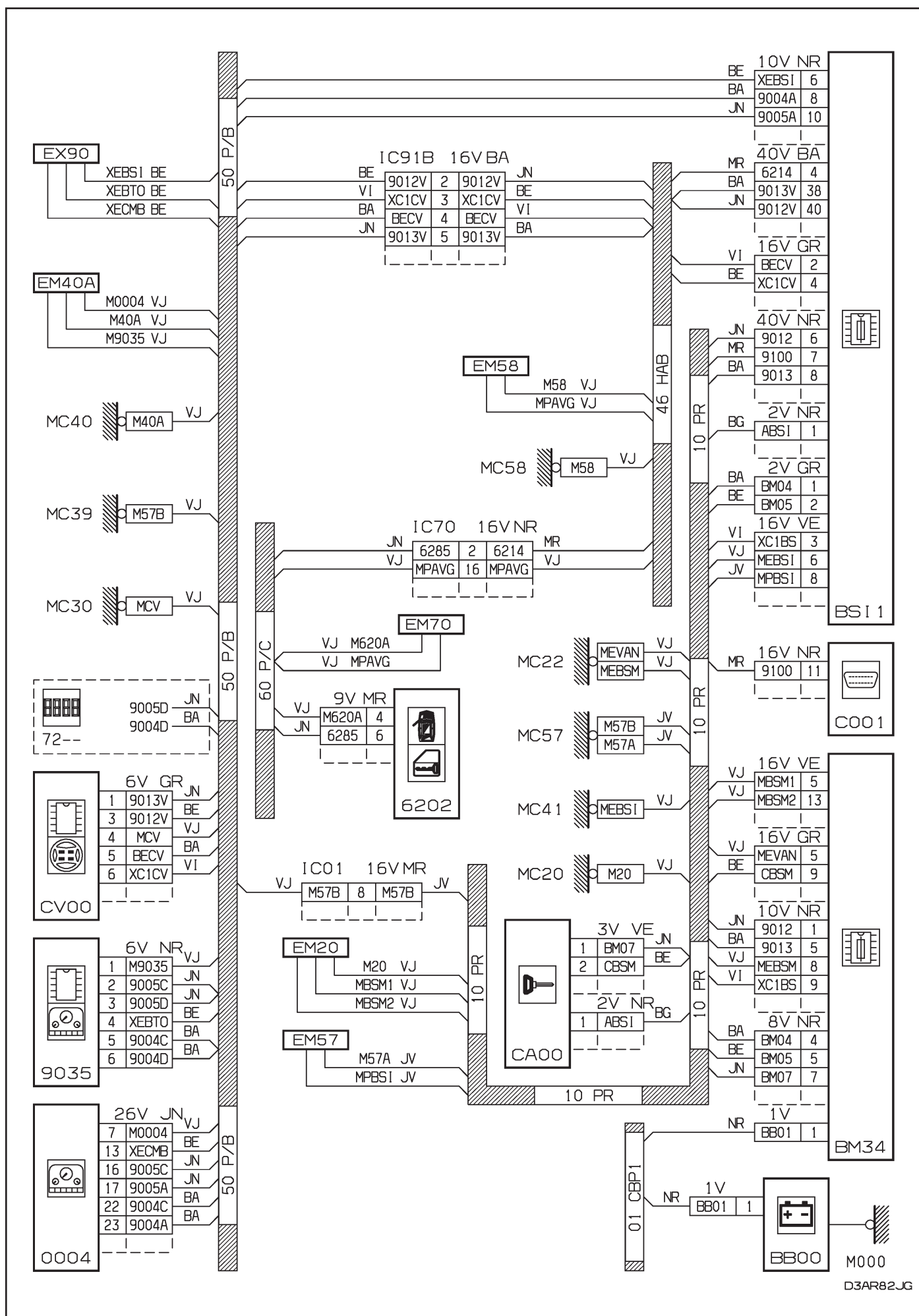

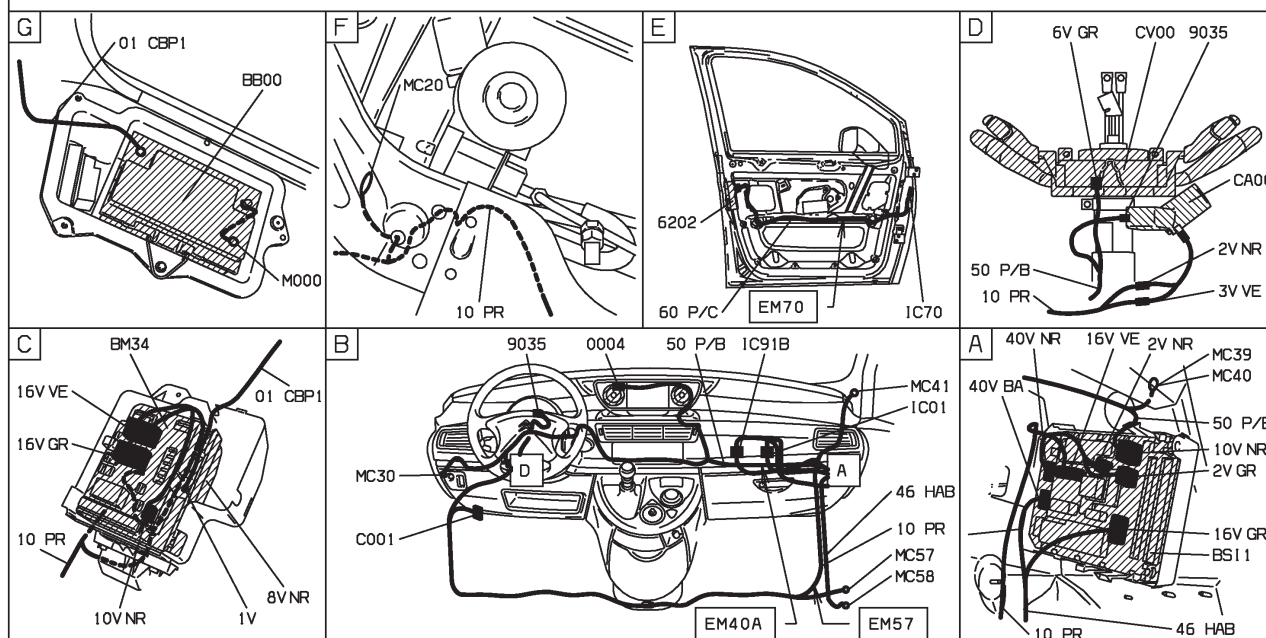
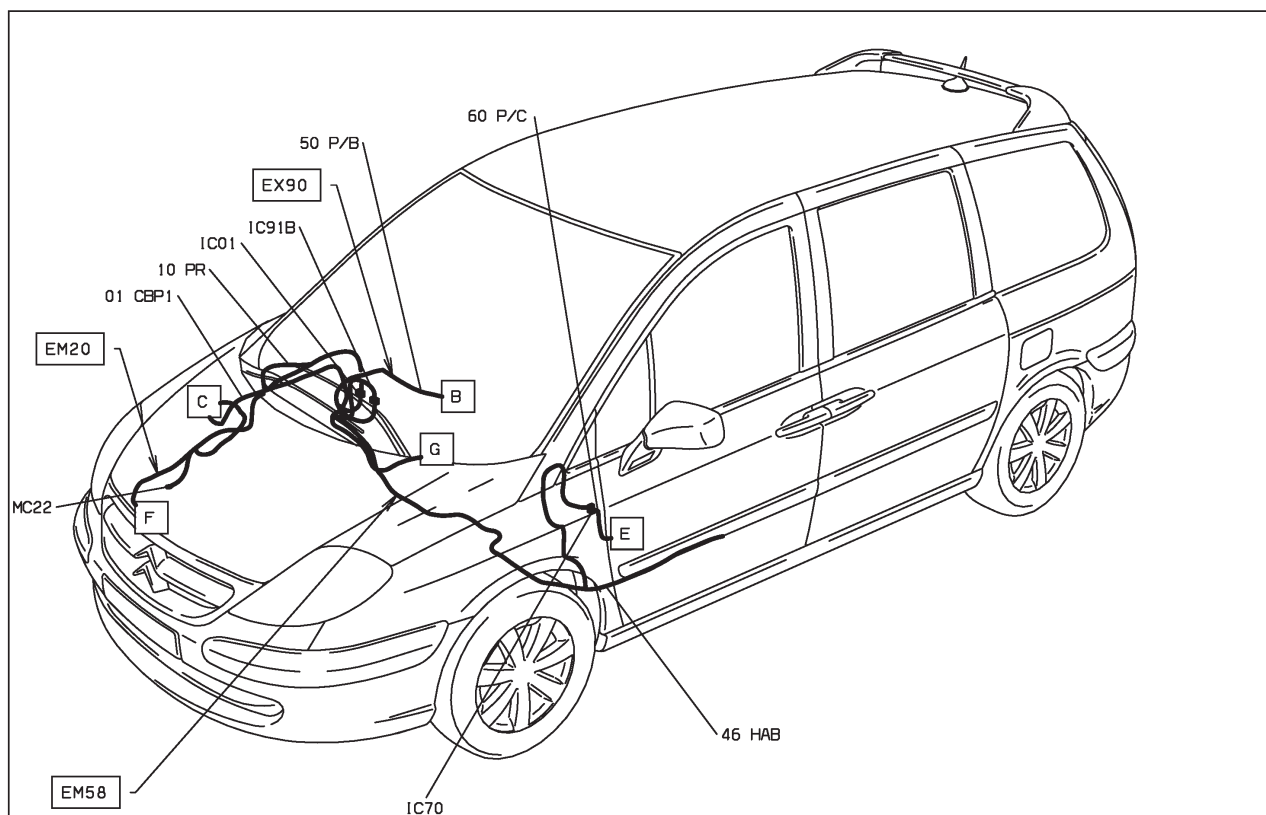

D3AR82J1

47 : bruiteur ceinture de sécurité - niveau 1
MOYENNE MOYENNE ET CONDUITE A GAUCHE DEPUIS OPR 09276

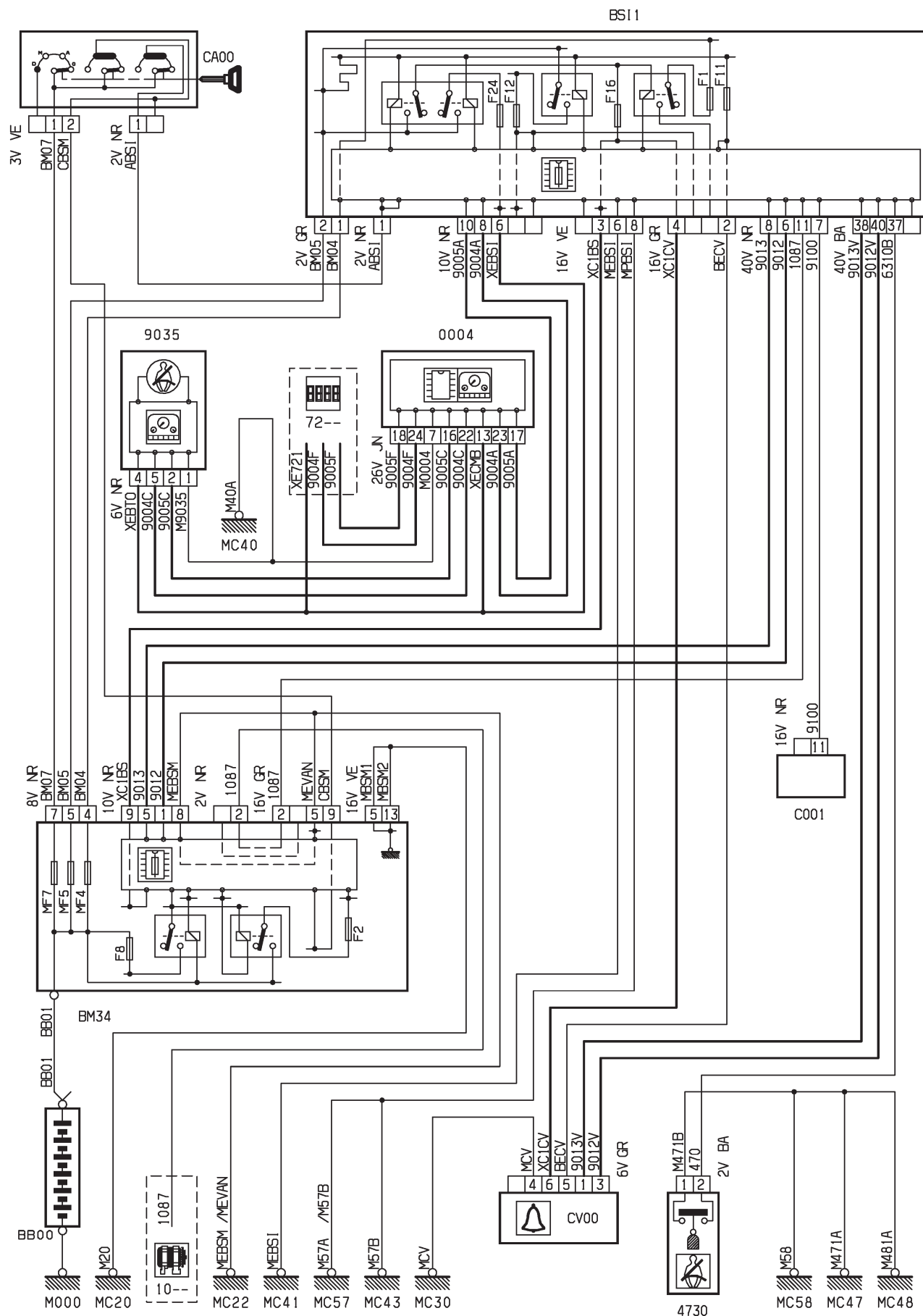

D3AR82KR

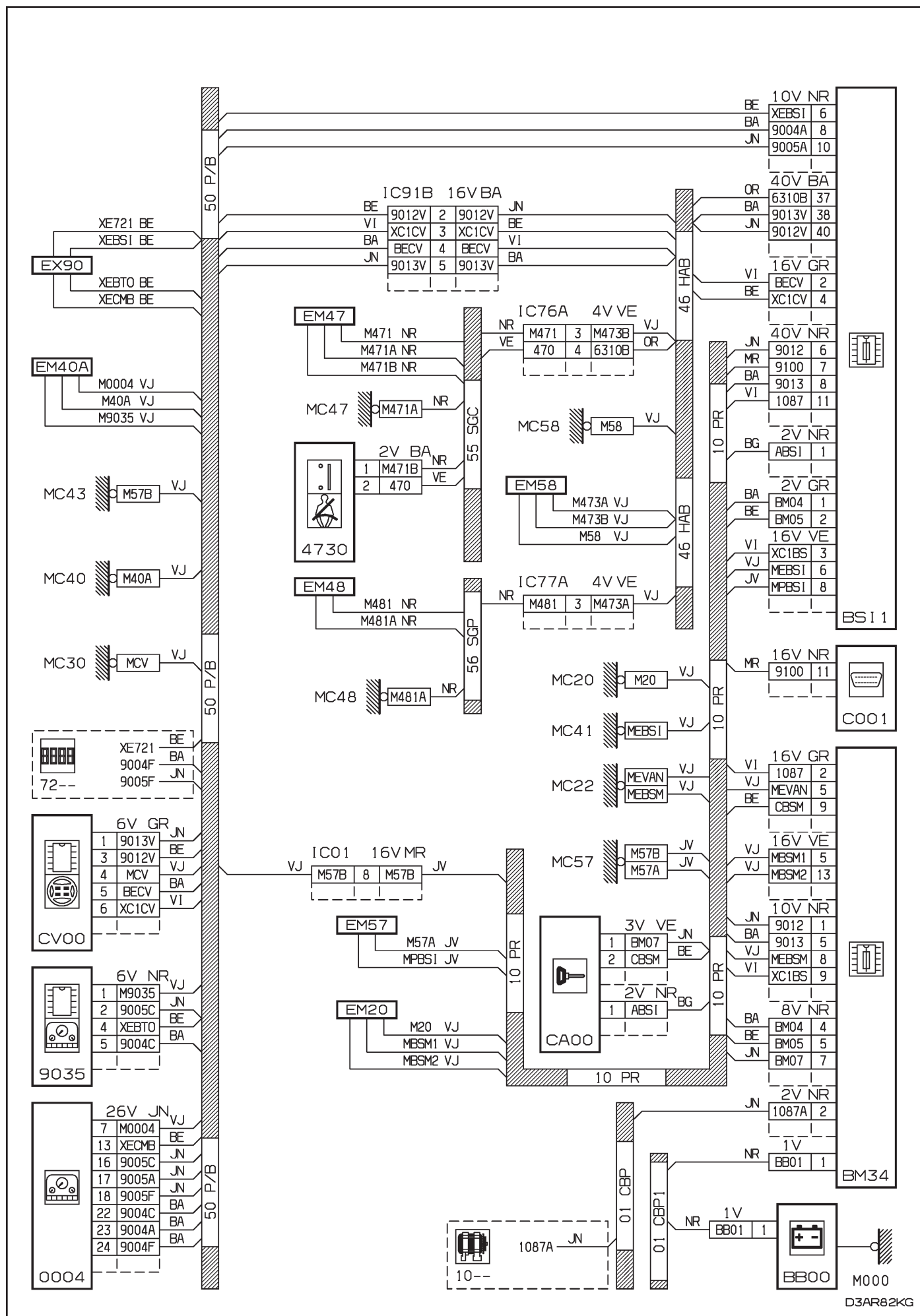

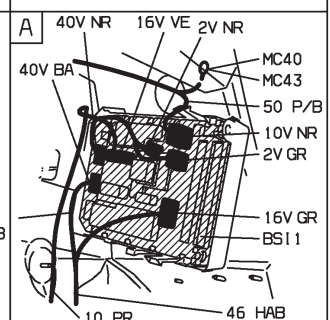
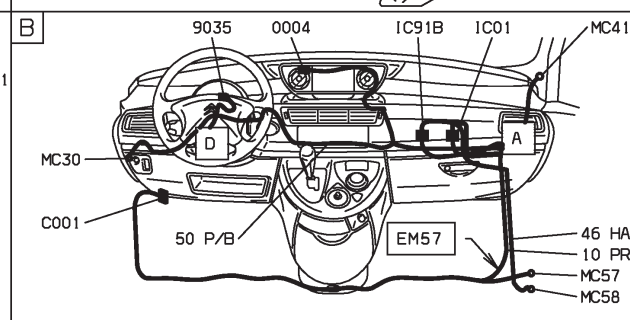
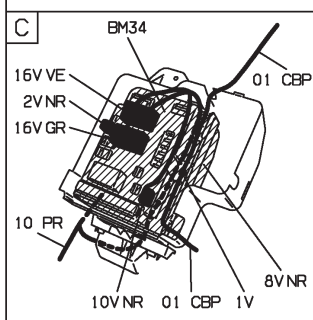
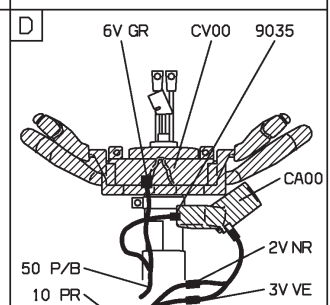
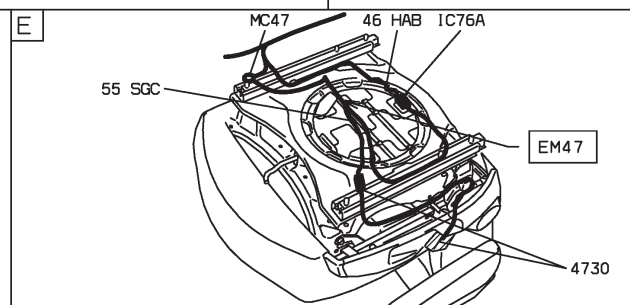
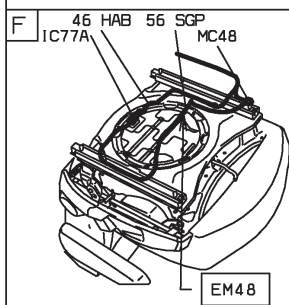
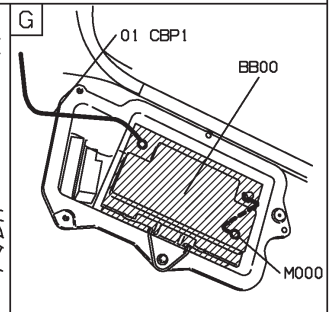
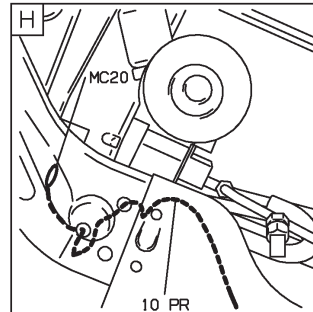
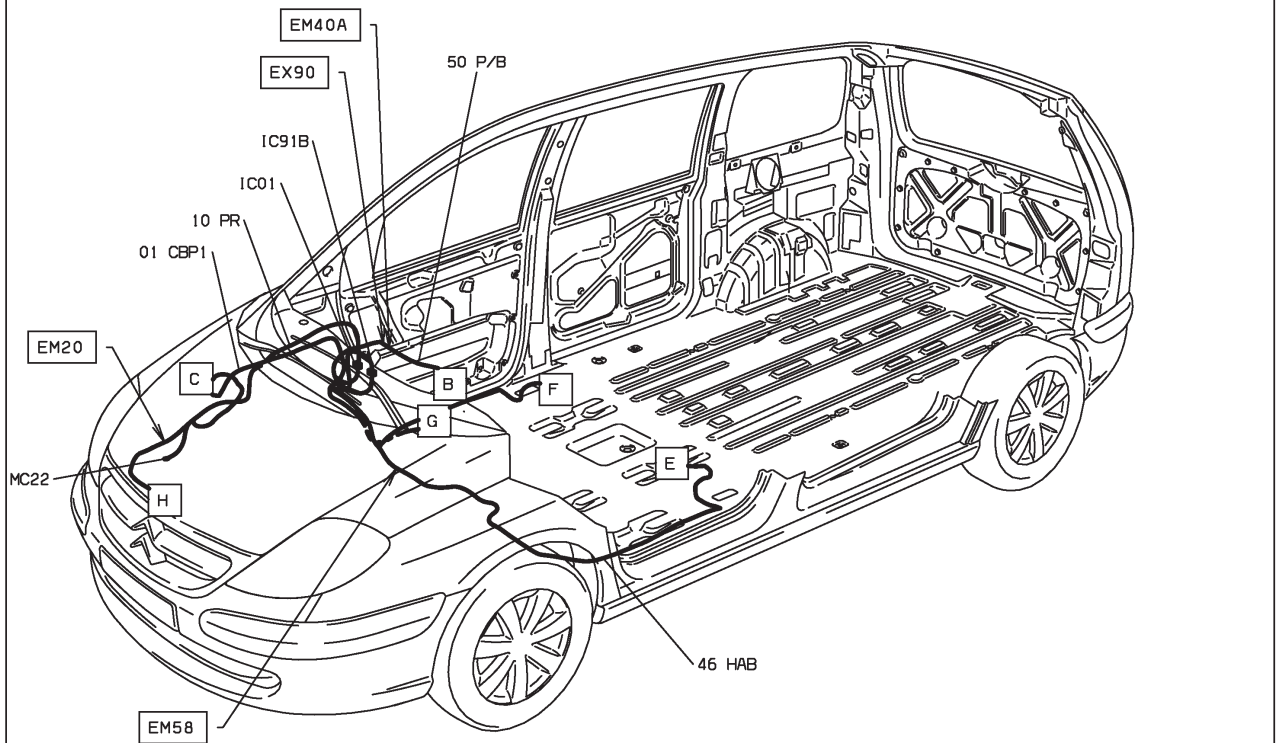

D3AR82K1



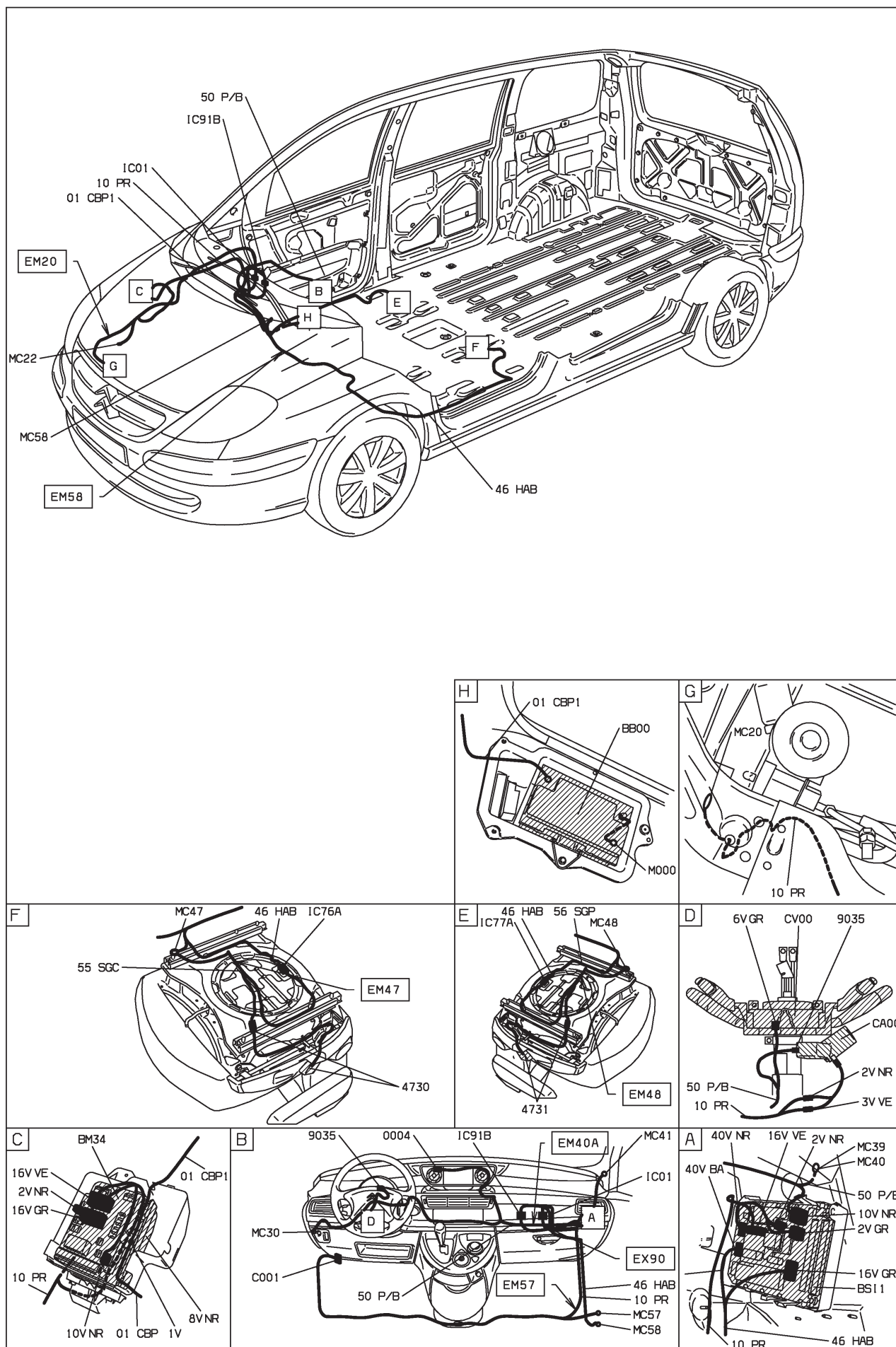

D3AR82L.1

47 : bruiteur de survitesse EW10J4 RFN - boîte de vitesses manuelle - niveau 1 - avec antiblocage de roues - avec autoradio compact disque

MOYENNE MOYENNE ET INJECTION EW10J4 ET BVM5 ET ANTI-BLOCAGE ROUE ET ESSENCE SANS PLOMB ET CONDUITE A GAUCHE ET SYSTEME AUDIO COMPACT DISC RDS "RD3" DEPUIS OPR 09276

BS11

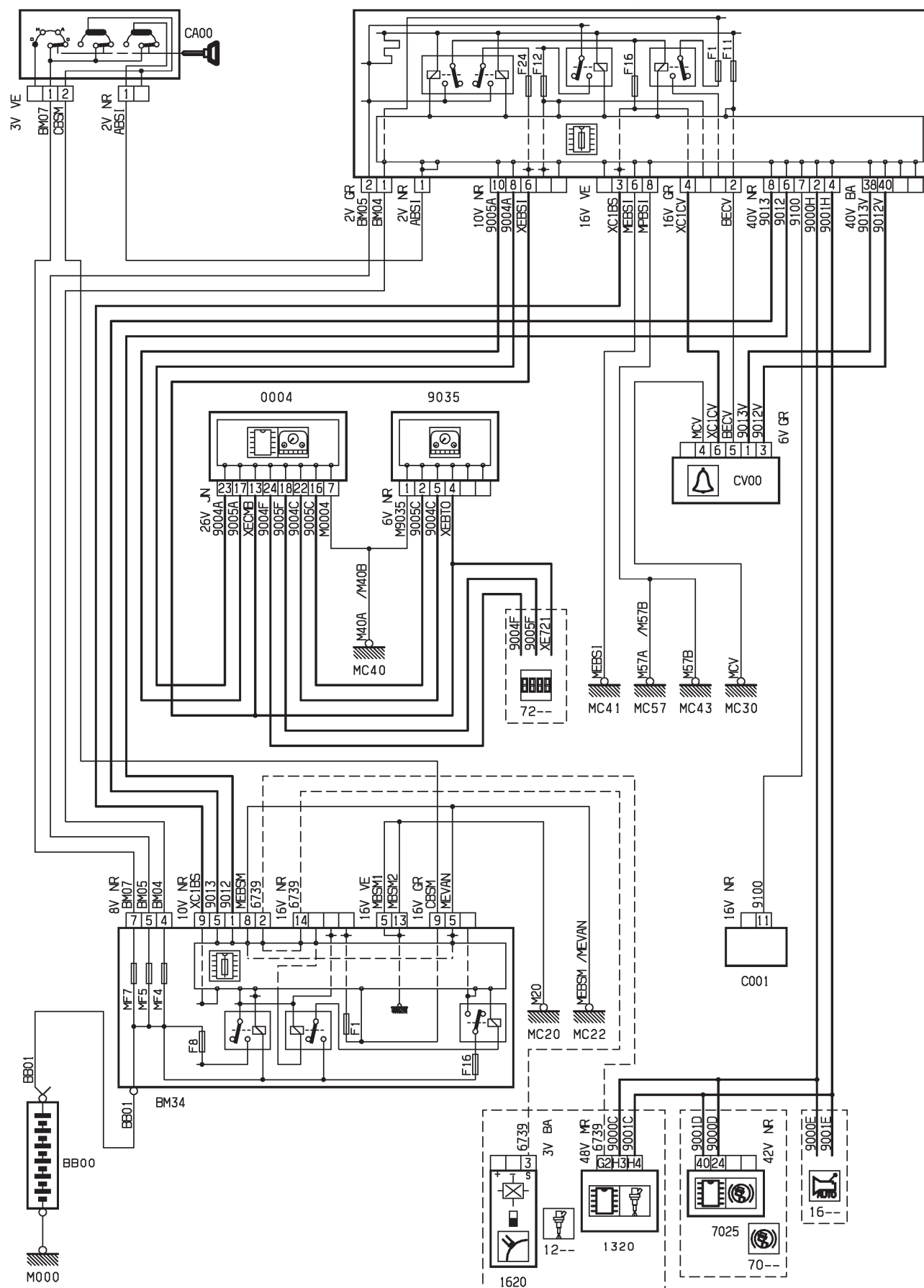

D3AR82MR

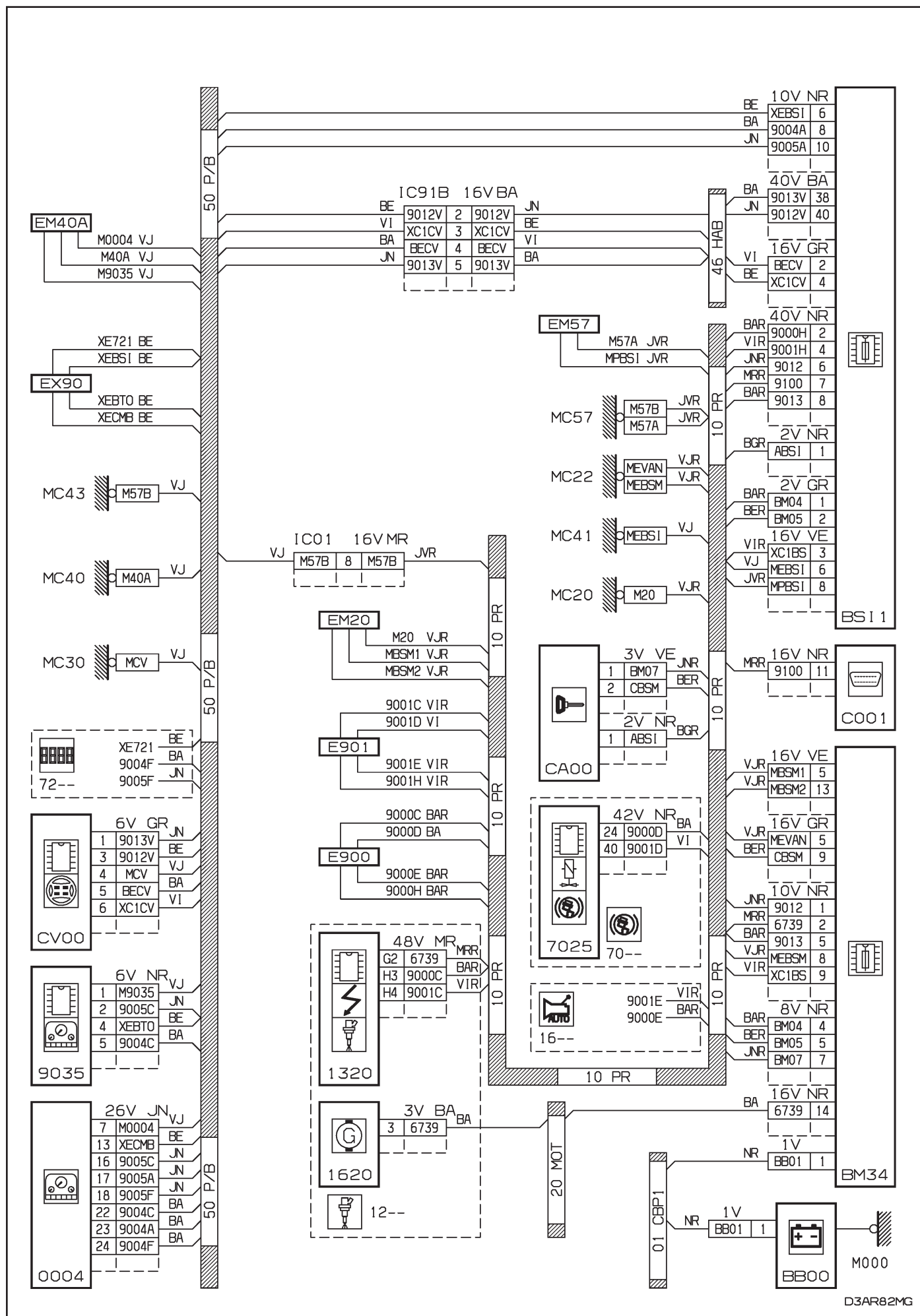

D3AR82MG

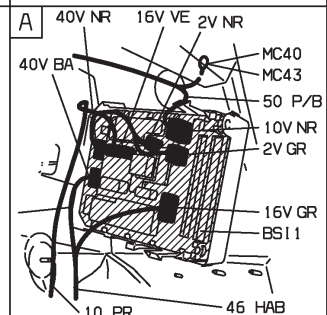
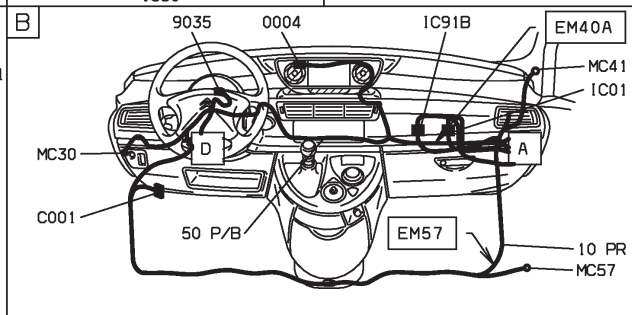
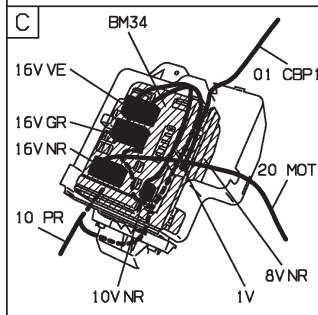
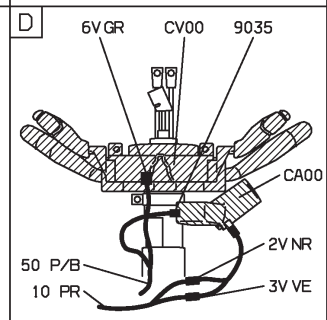
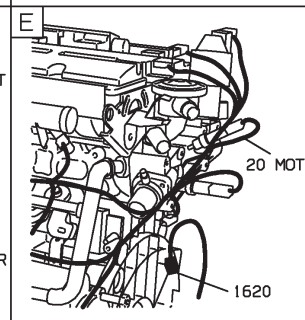
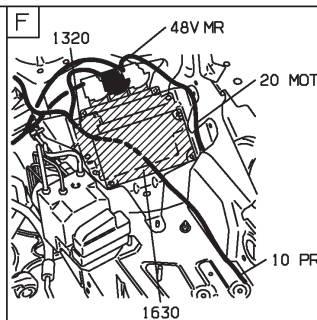
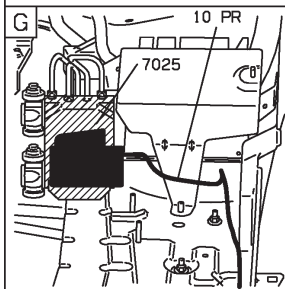
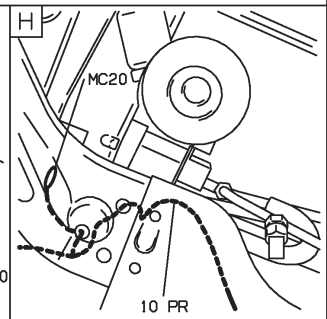
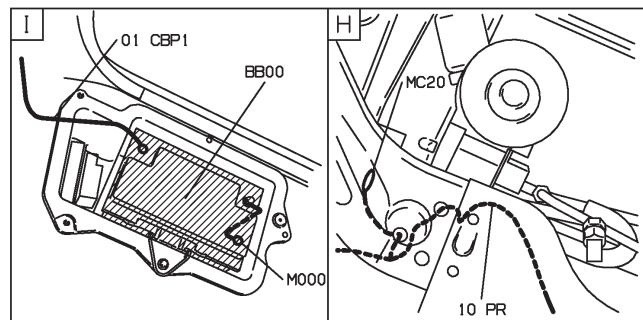
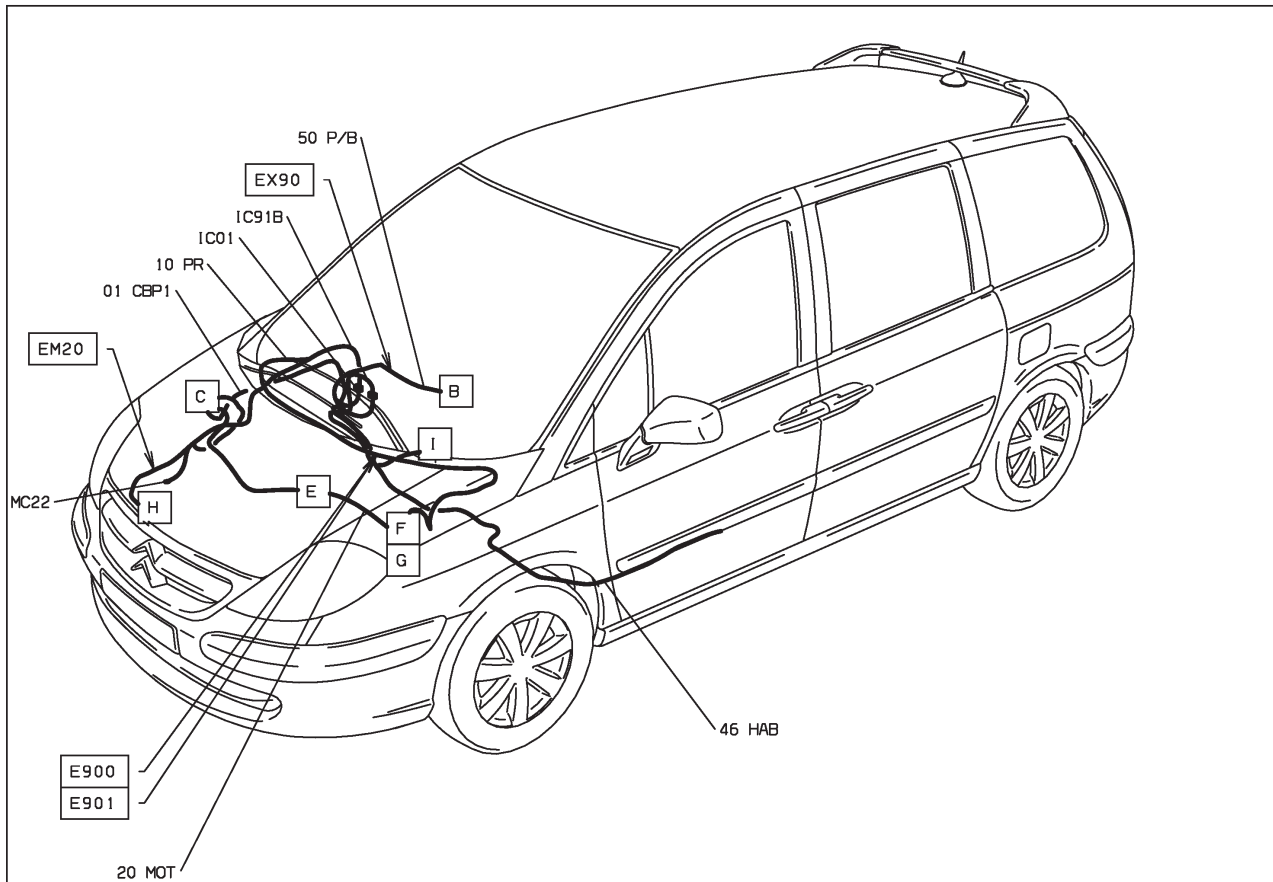

D3AR82M1

47 : bruiteur de survitesse EW10J4 RFN - EW12J4 3FZ - boîte de vitesses manuelle - niveaux 2-3 - avec contrôle de stabilité - radiotéléphone

HAUTE MOYENNE ET INJECTION EW10J4 ET BVM5 ET ESSENCE SANS PLOMB ET CONDUITE A GAUCHE ET SYSTEME RADIOTELEPHONE "RT3" ET AVEC SYSTEME ESP DEPUIS OPR 09276 OU

HAUTE MOYENNE ET INJECTION EW12J4 ET BVM5 ET ESSENCE SANS PLOMB ET CONDUITE A GAUCHE ET SYSTEME RADIOTELEPHONE "RT3" ET AVEC SYSTEME ESP DEPUIS OPR 09276 OU

SUPERIEURE MOYENNE ET INJECTION EW10J4 ET BVM5 ET ESSENCE SANS PLOMB ET CONDUITE A GAUCHE ET SYSTEME RADIOTELEPHONE "RT3" ET AVEC SYSTEME ESP DEPUIS OPR 09276 OU

SUPERIEURE MOYENNE ET INJECTION EW12J4 ET BVM5 ET ESSENCE SANS PLOMB ET CONDUITE A GAUCHE ET SYSTEME RADIOTELEPHONE "RT3" ET AVEC SYSTEME ESP DEPUIS OPR 09276

BS11

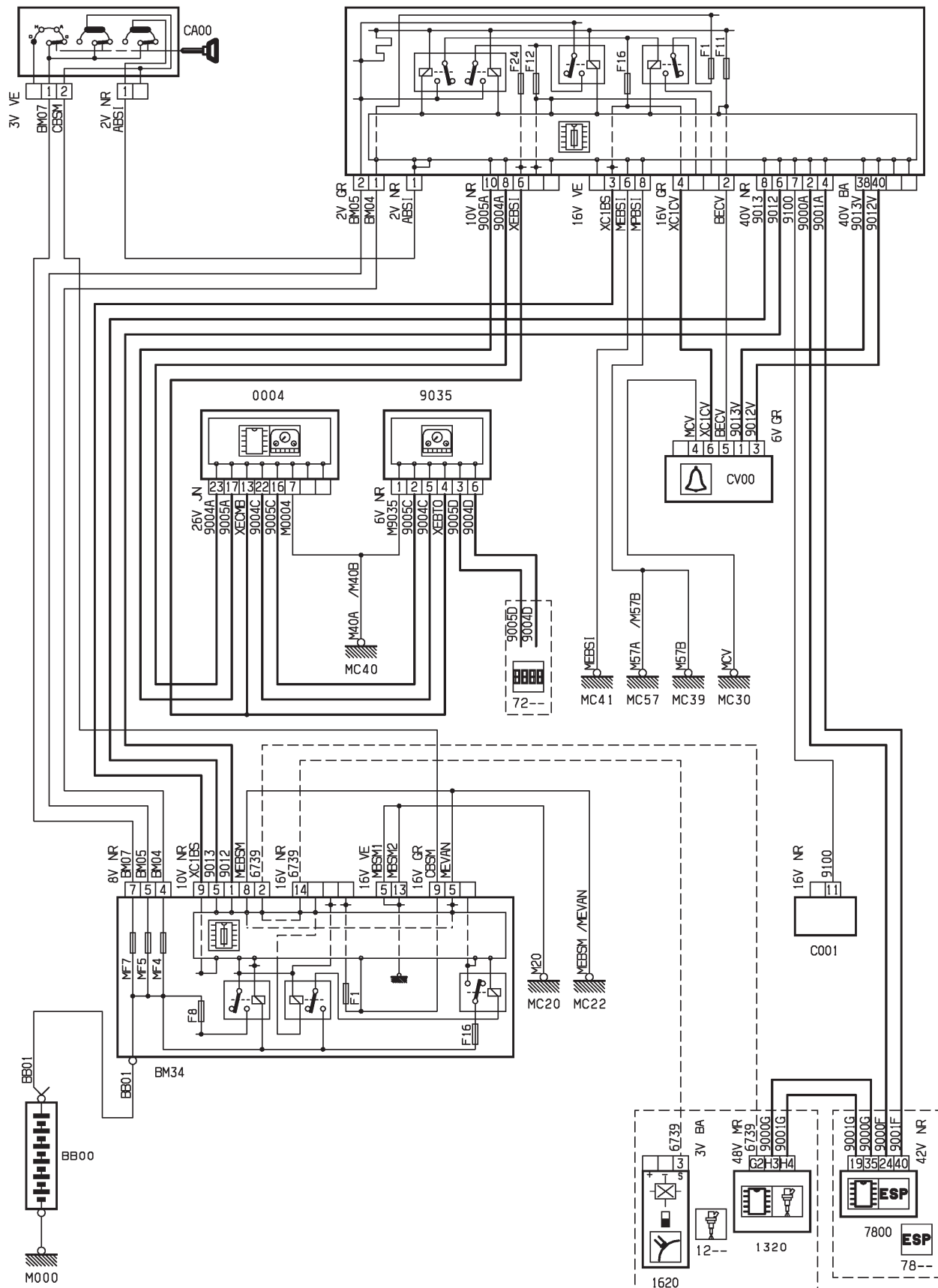

D3AR82NR

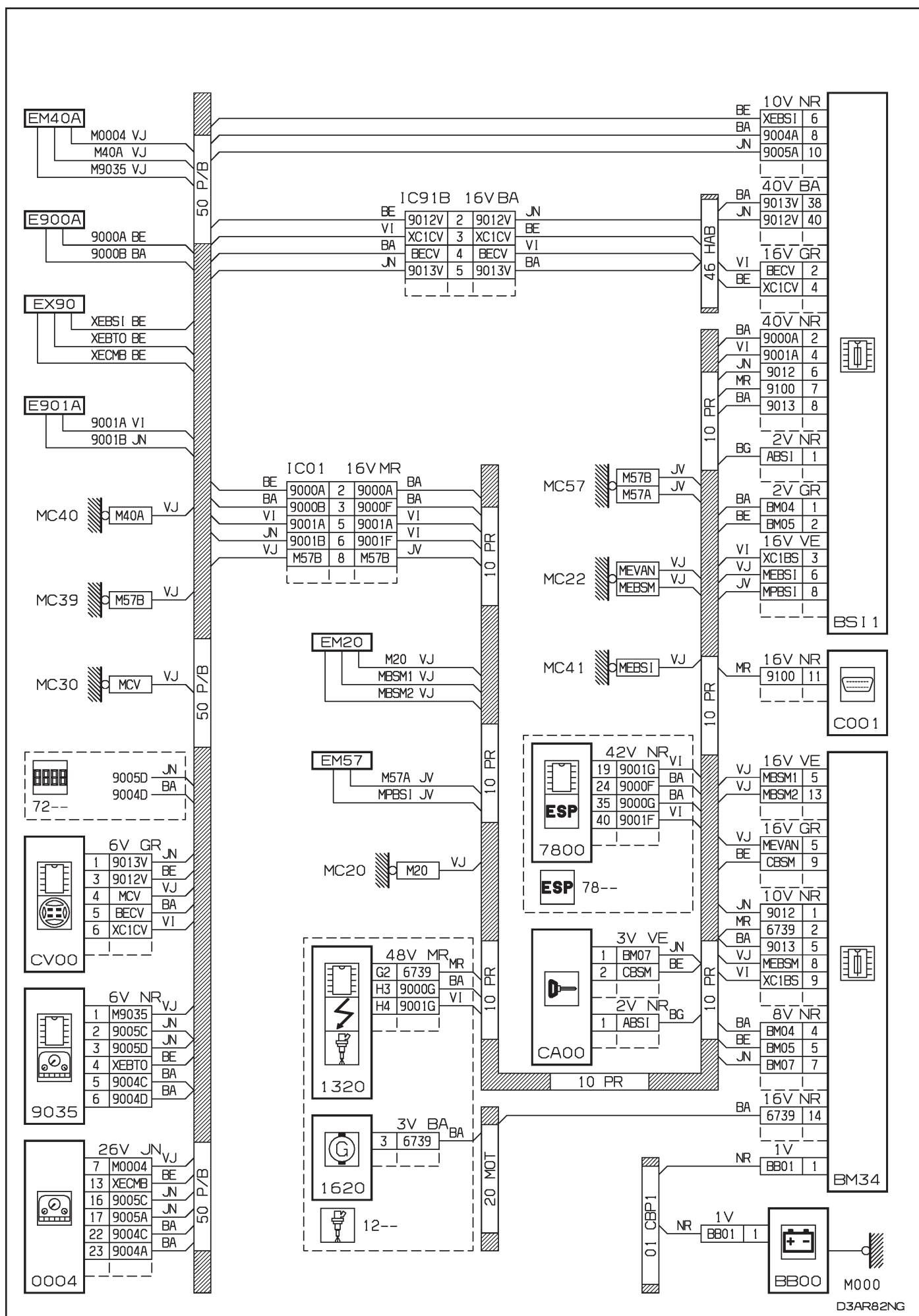

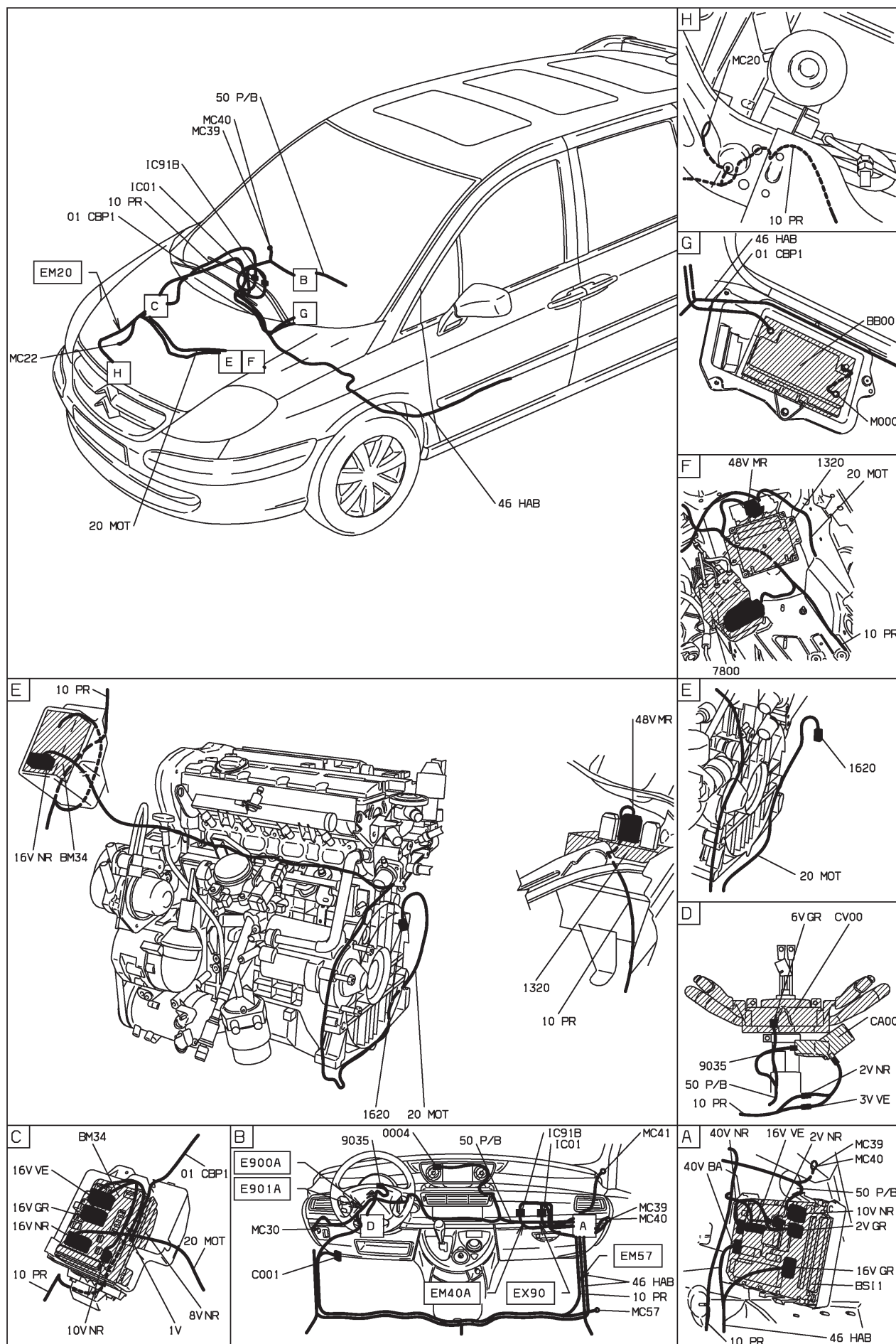

D3AR82N1

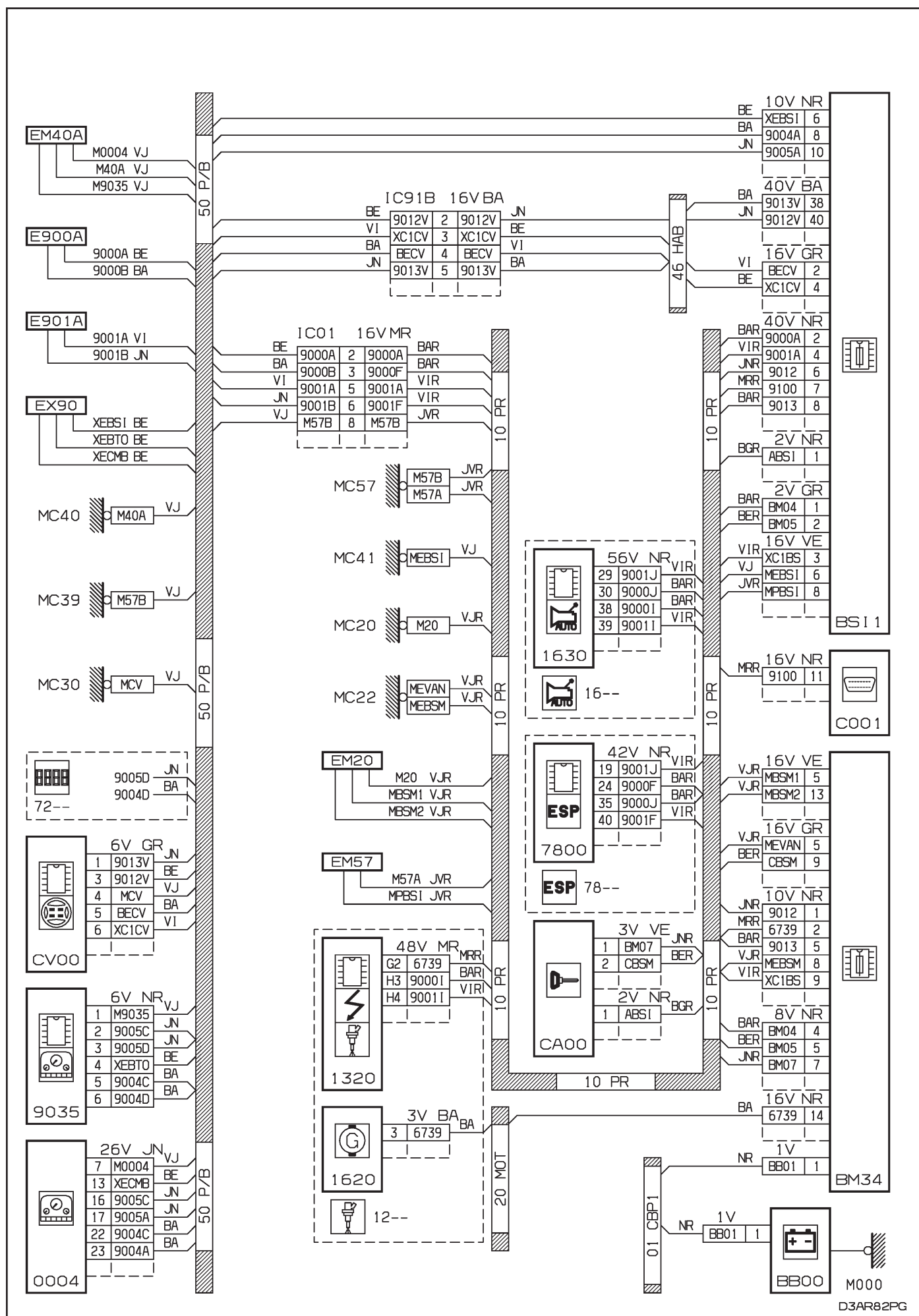

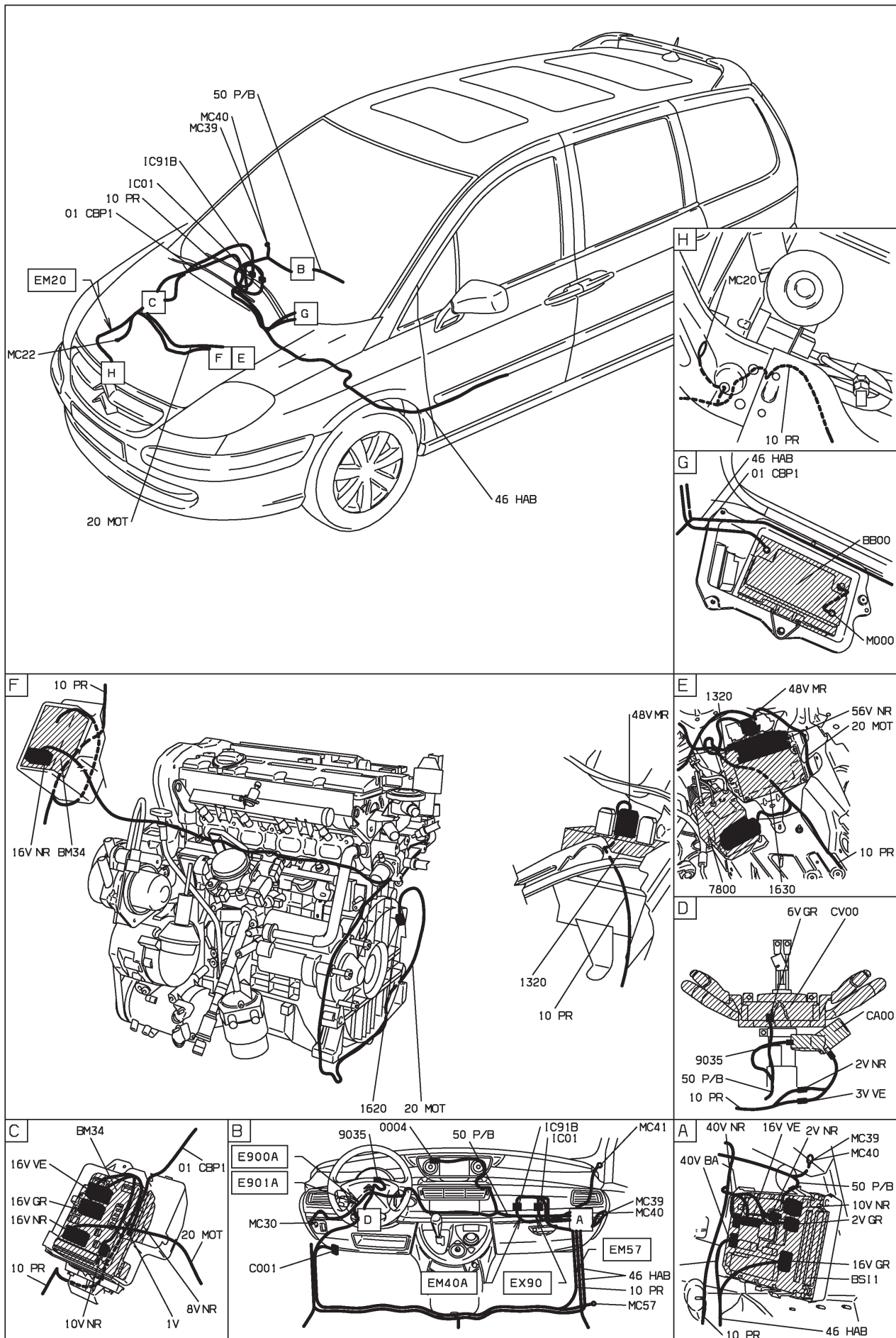

D3AR82P1

47 : bruiteur de survitesse EW10J4 RFN papillon motorisé - boîte de vitesses manuelle - niveau 1 - avec antiblocage de roues - avec autoradio compact disque

MOYENNE MOYENNE ET INJECTION EW10J4 ET BVM5 ET ANTI-BLOCAGE ROUE ET ESSENCE SANS PLOMB ET
CONDUITE A GAUCHE ET SYSTEME AUDIO COMPACT DISC RDS "RD3" DEPUIS OPR 09276

BSI 1

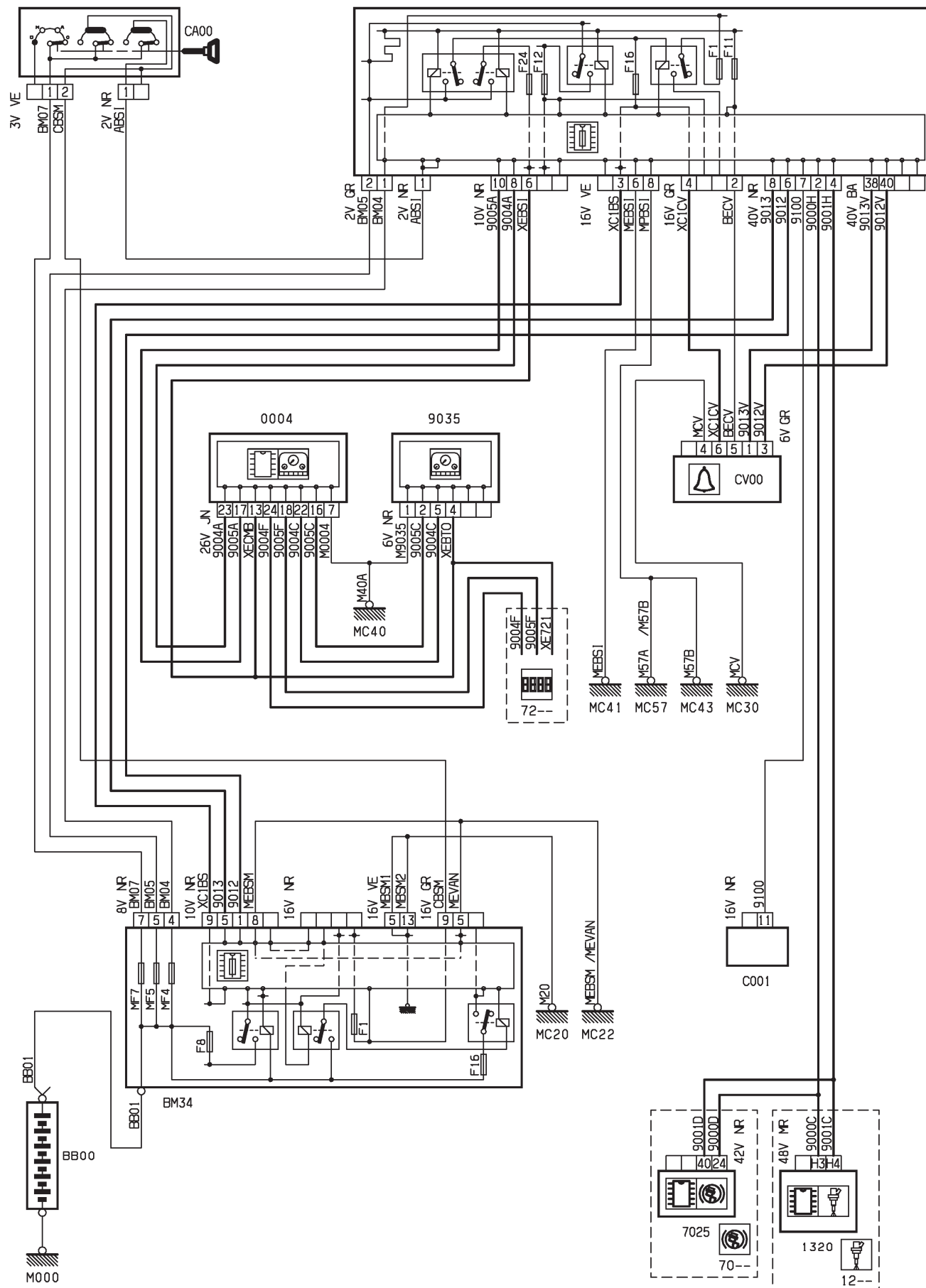

D3AR82QR

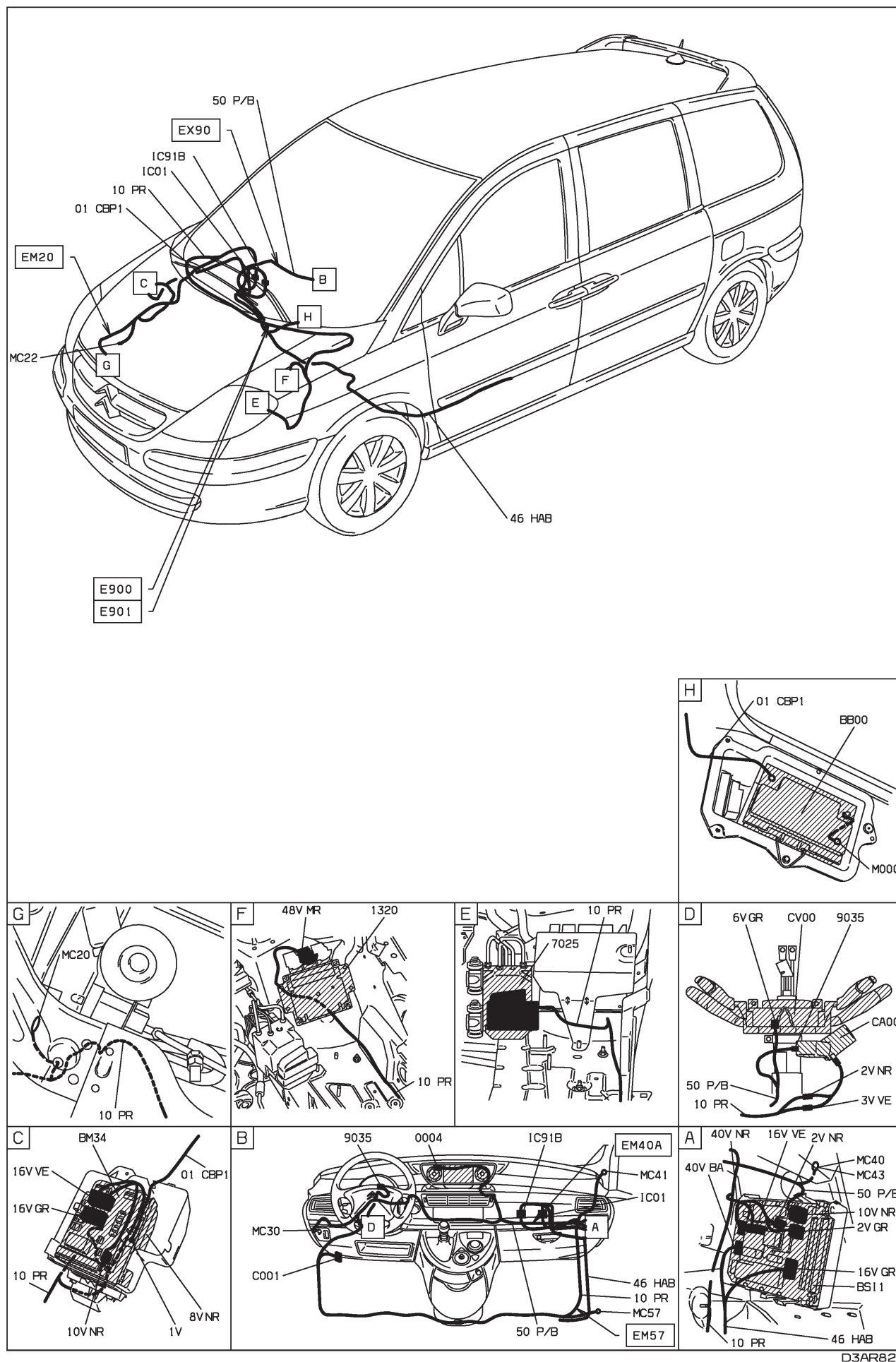

D3AR82Q1

47 : bruiteur de survitesse EW10J4 RFN papillon motorisé - boîte de vitesses manuelle - niveaux 2-3 - avec contrôle de stabilité - radiotéléphone

HAUTE MOYENNE ET INJECTION EW10J4 ET BVM5 ET ESSENCE SANS PLOMB ET CONDUITE A GAUCHE ET SYSTEME RADIOTELEPHONE "RT3" ET AVEC SYSTEME ESP DEPUIS OPR 09276 OU

SUPERIEURE MOYENNE ET INJECTION EW10J4 ET BVM5 ET ESSENCE SANS PLOMB ET CONDUITE A GAUCHE ET SYSTEME RADIOTELEPHONE "RT3" ET AVEC SYSTEME ESP DEPUIS OPR 09276

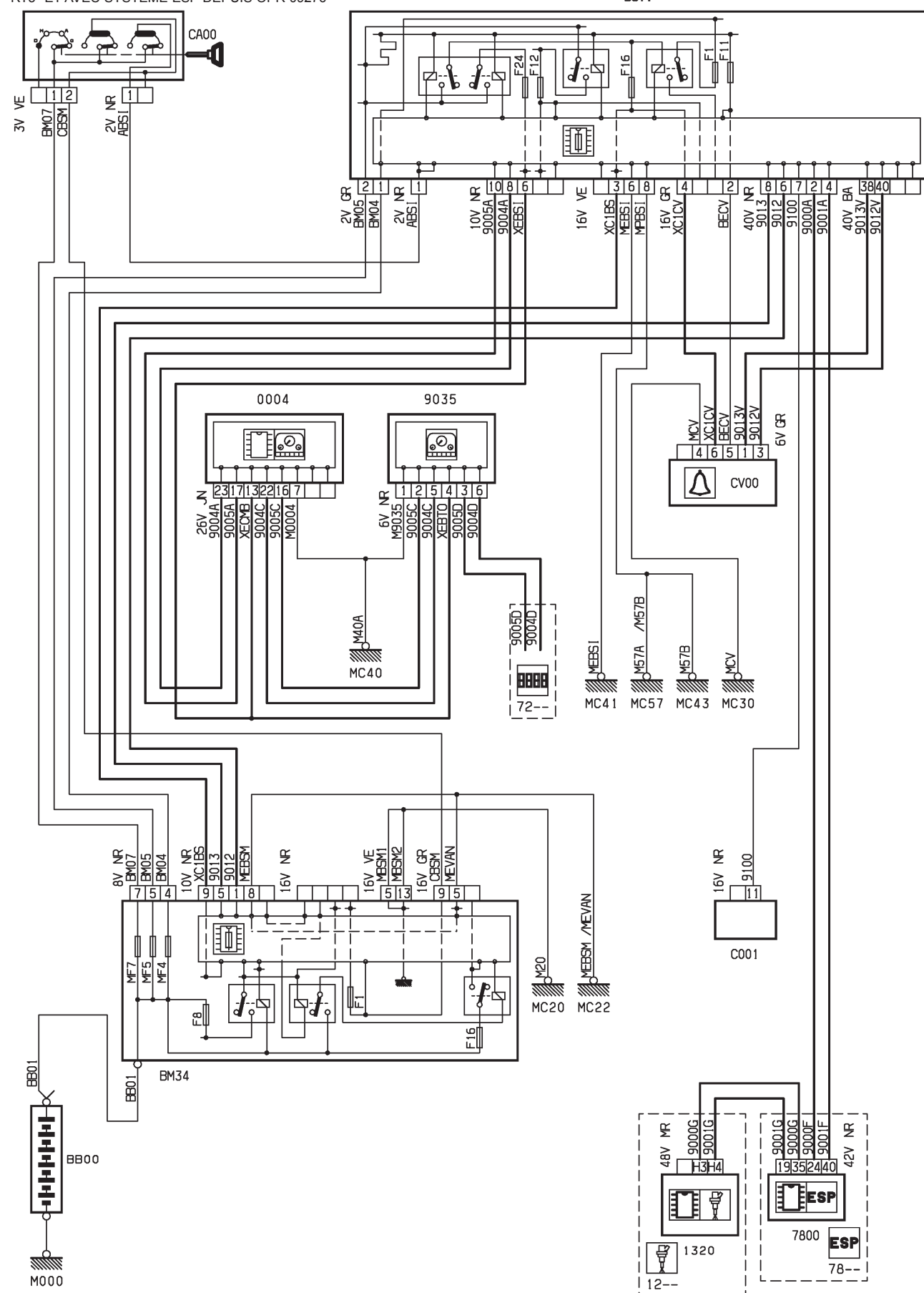

D3AR82RR



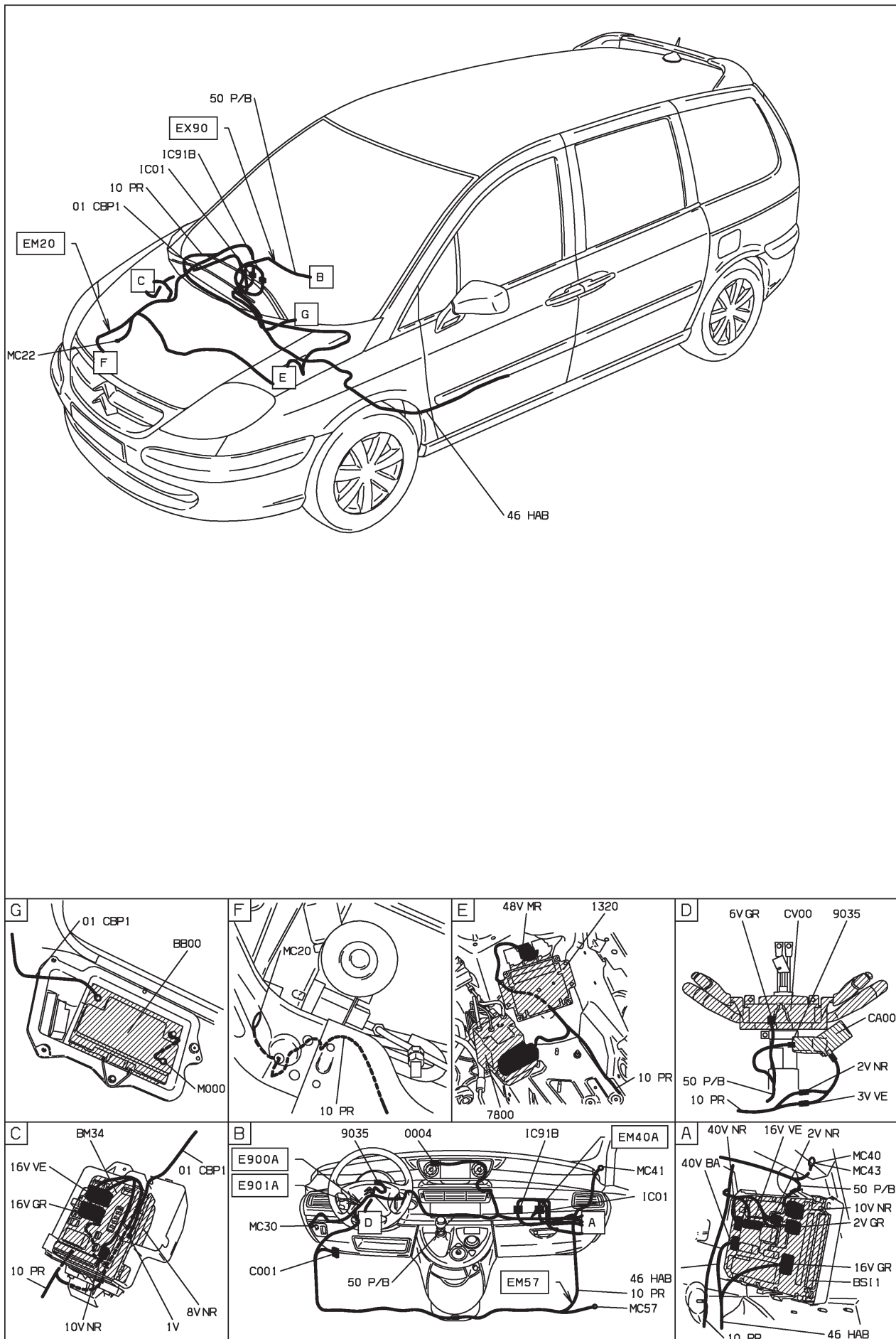

D3AR82R1

47 : bruiteur de survitesse EW10J4 RFN papillon motorisé - boîte de vitesses automatique AL4 - niveaux 2-3 - avec contrôle de stabilité - radiotéléphone

HAUTE MOYENNE ET INJECTION EW10J4 ET BVA AL4 ET ESSENCE SANS PLOMB ET CONDUITE A GAUCHE ET SYSTEME RADIOTELEPHONE "RT3" ET AVEC SYSTEME ESP DEPUIS OPR 09276 OU SUPERIEURE MOYENNE ET INJECTION EW10J4 ET BVA AL4 ET ESSENCE SANS PLOMB ET CONDUITE A GAUCHE ET SYSTEME RADIOTELEPHONE "RT3" ET AVEC SYSTEME ESP DEPUIS OPR 09276

BSI 1

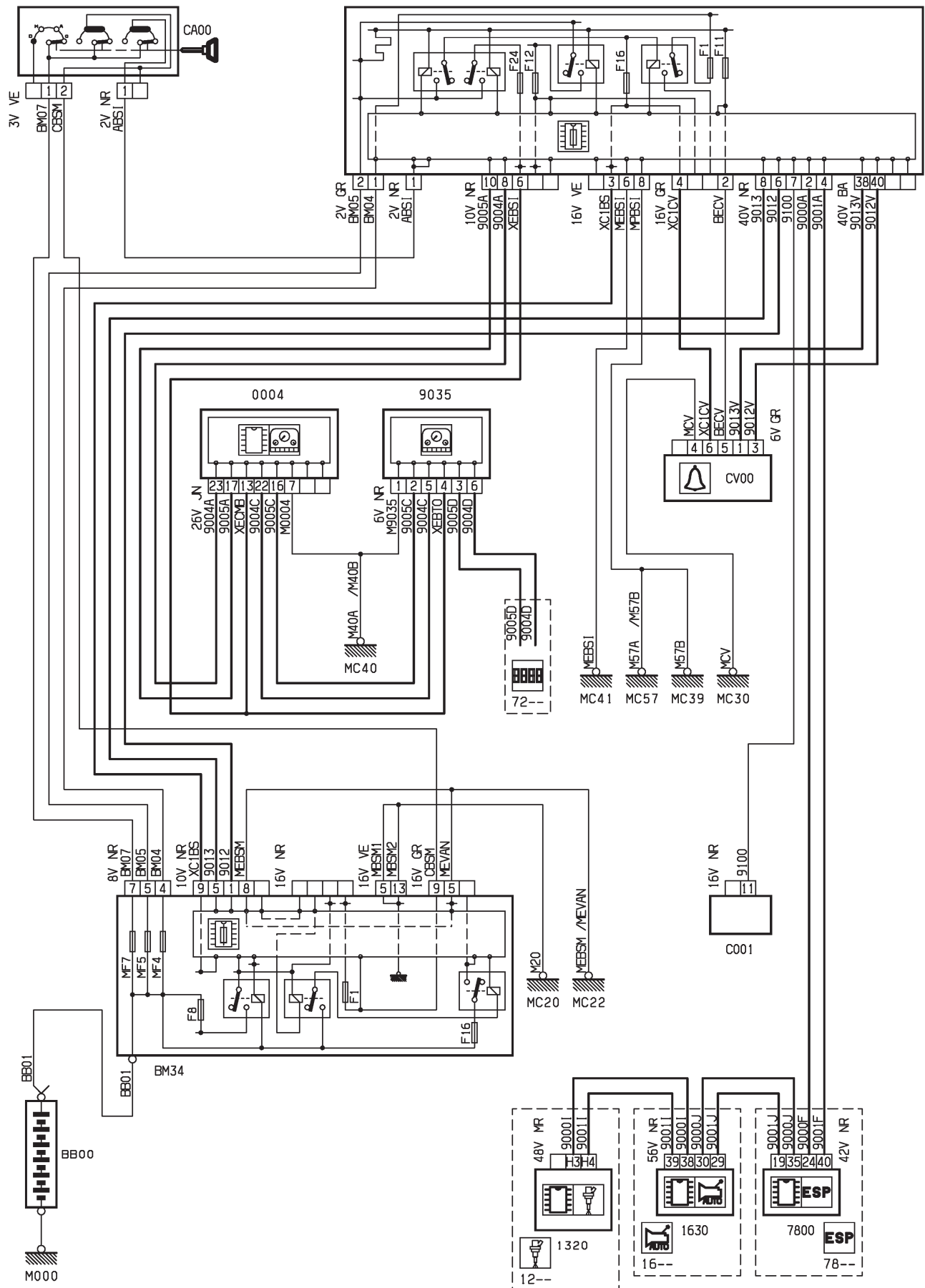

D3AR82SR

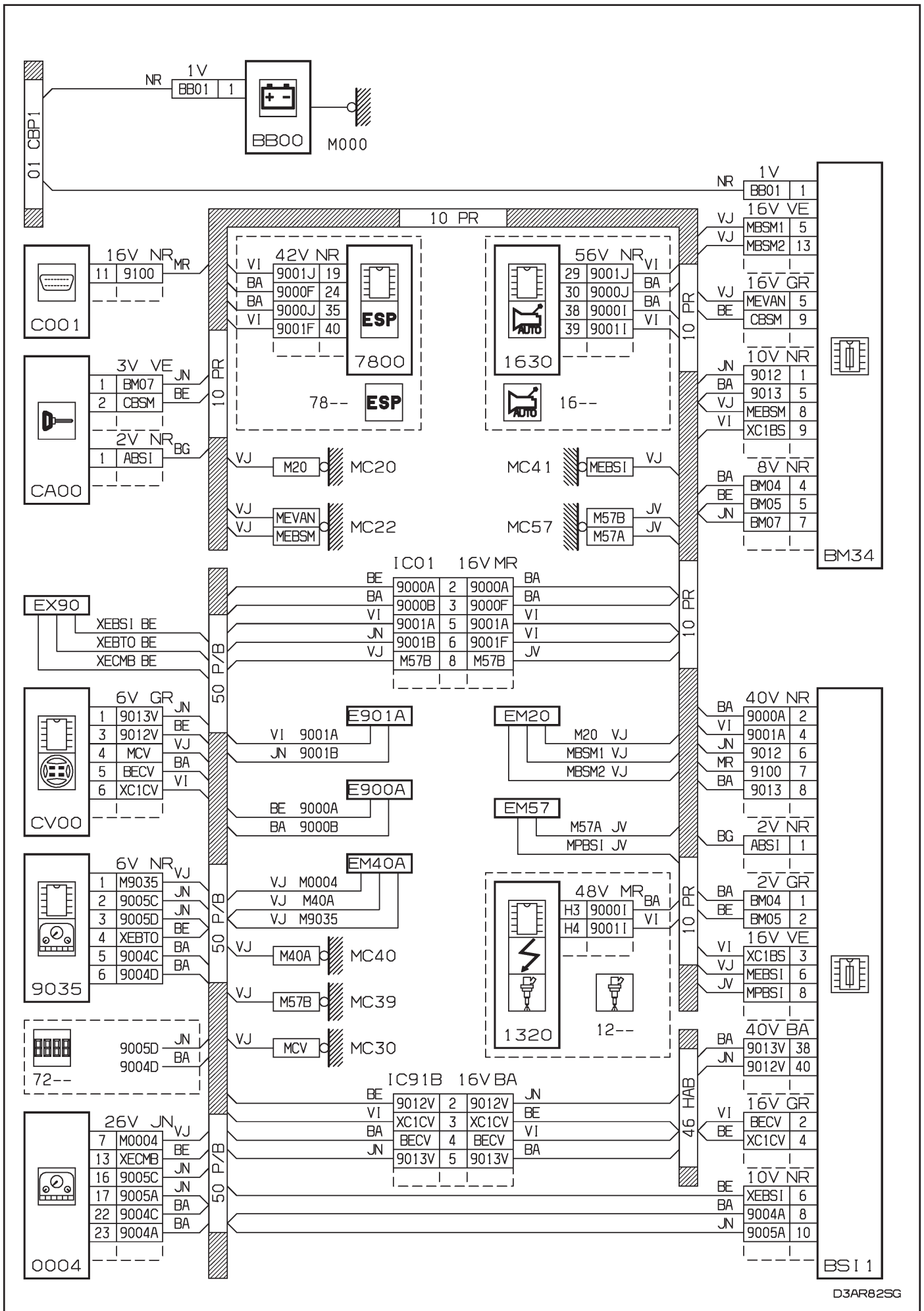

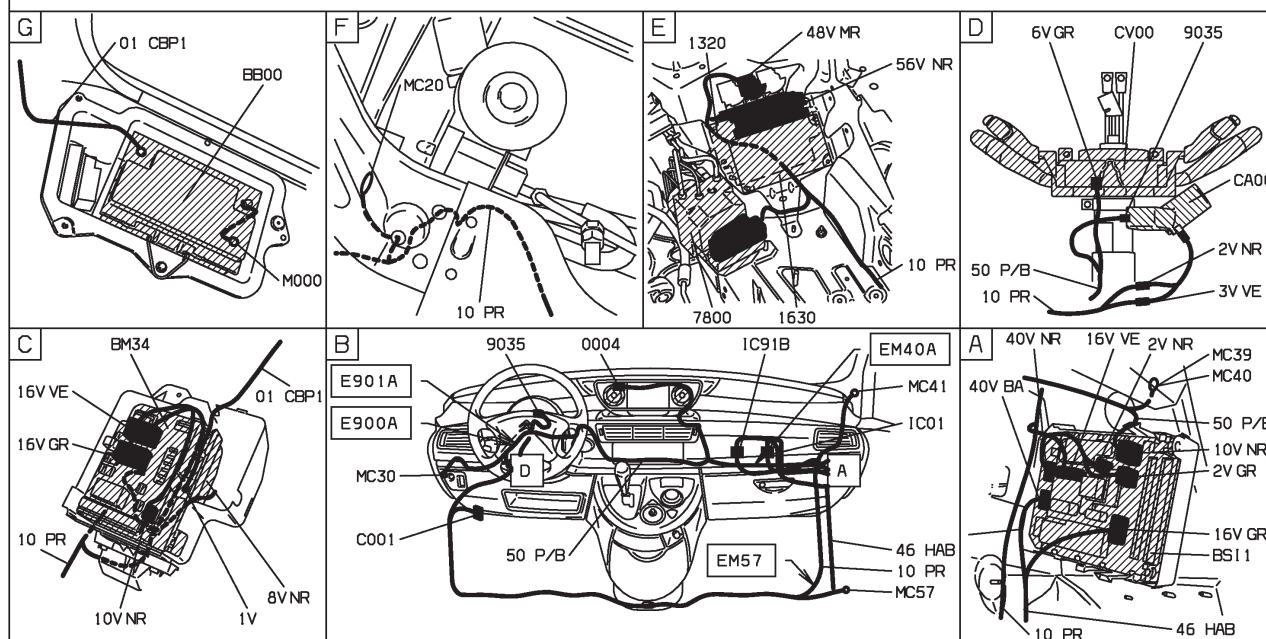
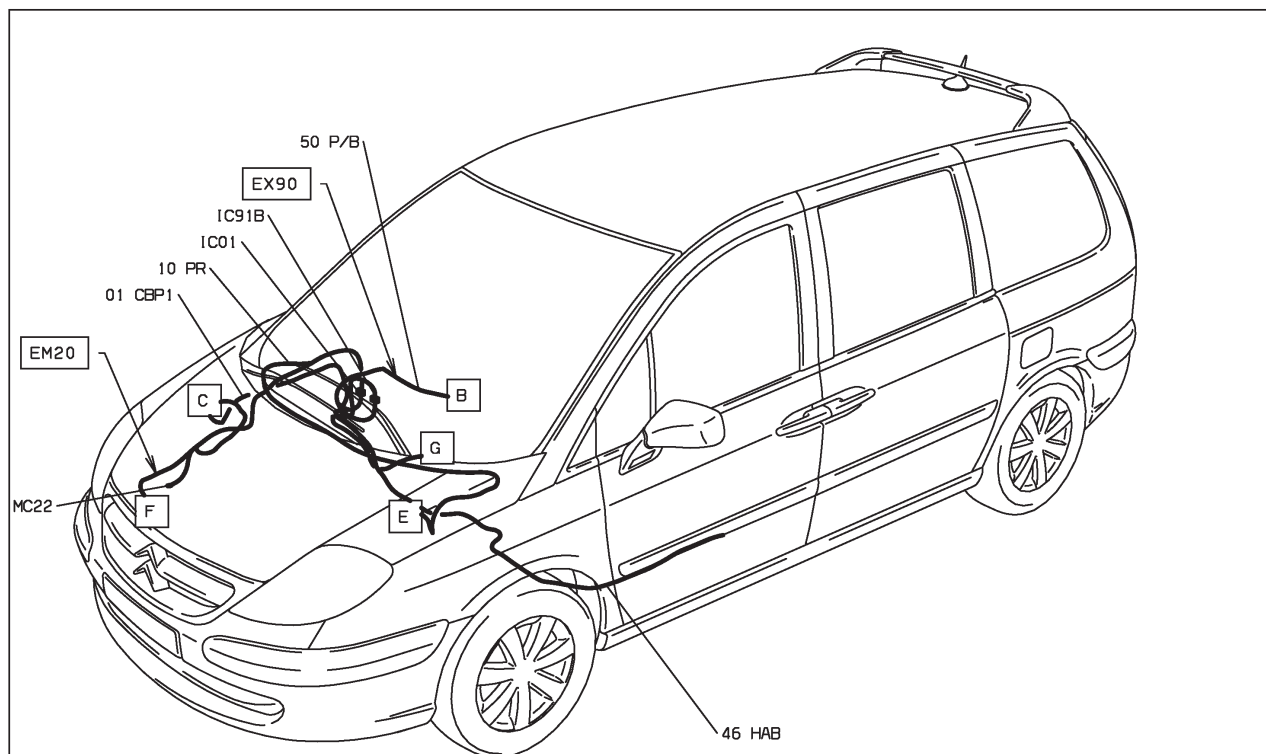

D3AR82S1

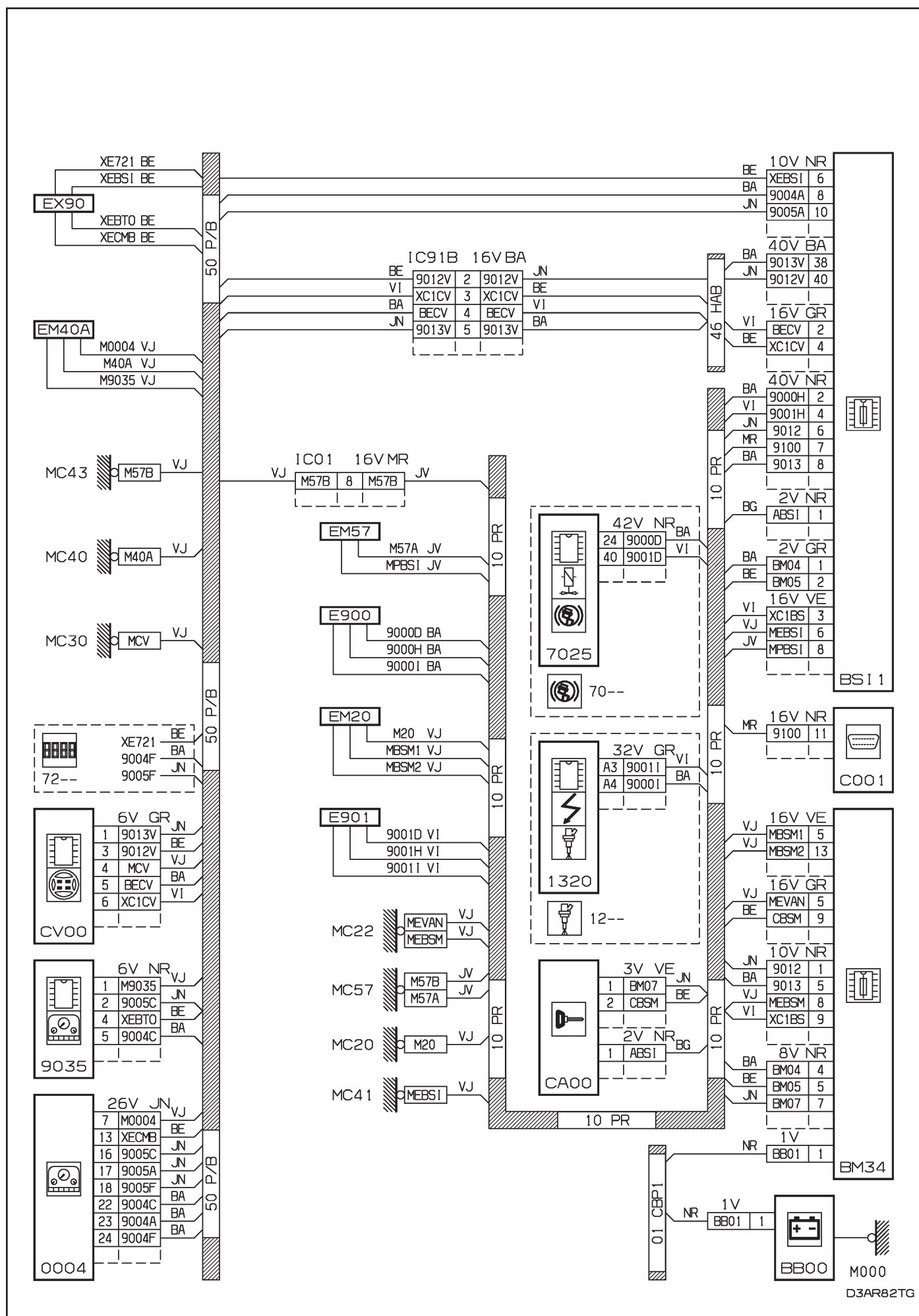

47 : bruiteur de survitesse DW10ATED4 RHT-RHW - DW12TED4 4HW - boîte de vitesses manuelle - niveaux 2-3 - avec contrôle de stabilité - radiotéléphone
 HAUTE MOYENNE ET DIESEL TURBO DW12TED4 ET BVM5 ET GAZOLE ET CONDUITE A GAUCHE ET SYSTEME RADIOTELEPHONE "RT3" ET AVEC SYSTEME ESP DEPUIS OPR 09276 OU
 HAUTE MOYENNE ET DIESEL TURBO DW10ATED4 SANS FAP ET BVM5 ET GAZOLE ET CONDUITE A GAUCHE ET SYSTEME RADIOTELEPHONE "RT3" ET AVEC SYSTEME ESP DEPUIS OPR 09276 OU
 HAUTE MOYENNE ET DIESEL TURBO DW10ATED4 FAP ET BVM5 ET GAZOLE ET CONDUITE A GAUCHE ET SYSTEME RADIOTELEPHONE "RT3" ET AVEC SYSTEME ESP DEPUIS OPR 09276 OU
 SUPERIEURE MOYENNE ET DIESEL TURBO DW12TED4 ET BVM5 ET GAZOLE ET CONDUITE A GAUCHE ET SYSTEME RADIOTELEPHONE "RT3" ET AVEC SYSTEME ESP DEPUIS OPR 09276 OU
 SUPERIEURE MOYENNE ET DIESEL TURBO DW10ATED4 SANS FAP ET BVM5 ET GAZOLE ET CONDUITE A GAUCHE ET SYSTEME RADIOTELEPHONE "RT3" ET AVEC SYSTEME ESP DEPUIS OPR 09276 OU
 SUPERIEURE MOYENNE ET DIESEL TURBO DW10ATED4 FAP ET BVM5 ET GAZOLE ET CONDUITE A GAUCHE ET SYSTEME RADIOTELEPHONE "RT3" ET AVEC SYSTEME ESP DEPUIS OPR 09276

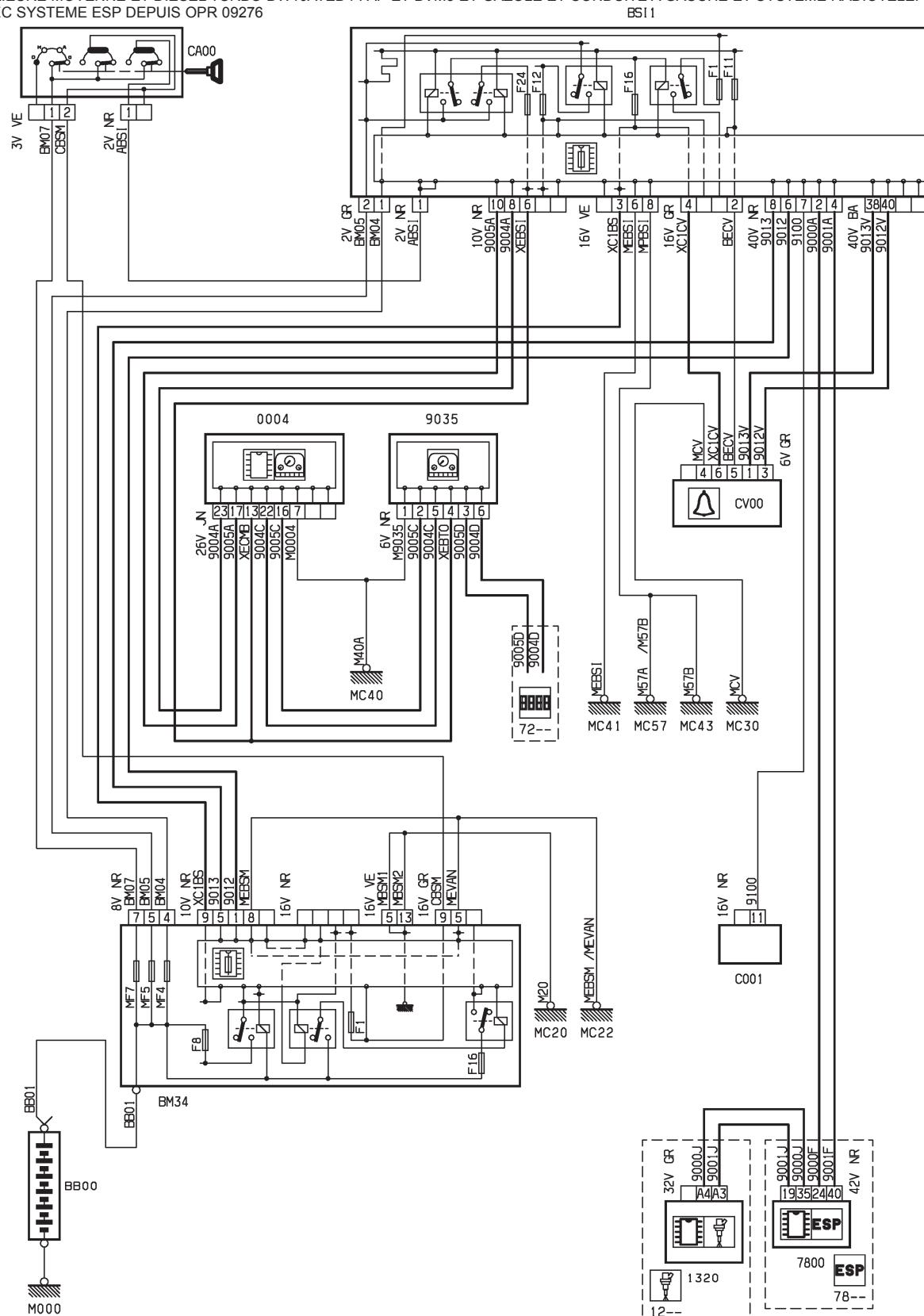

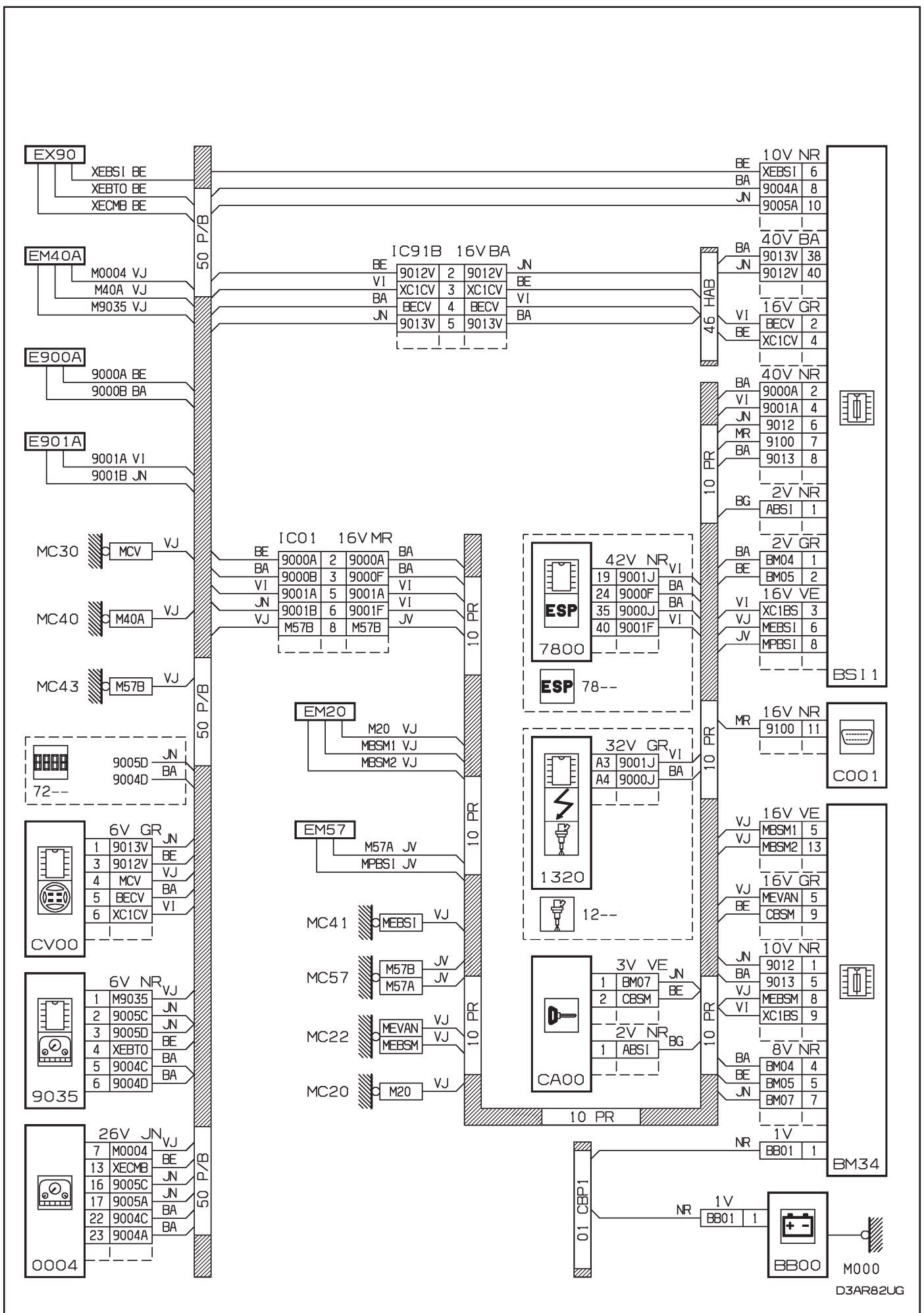

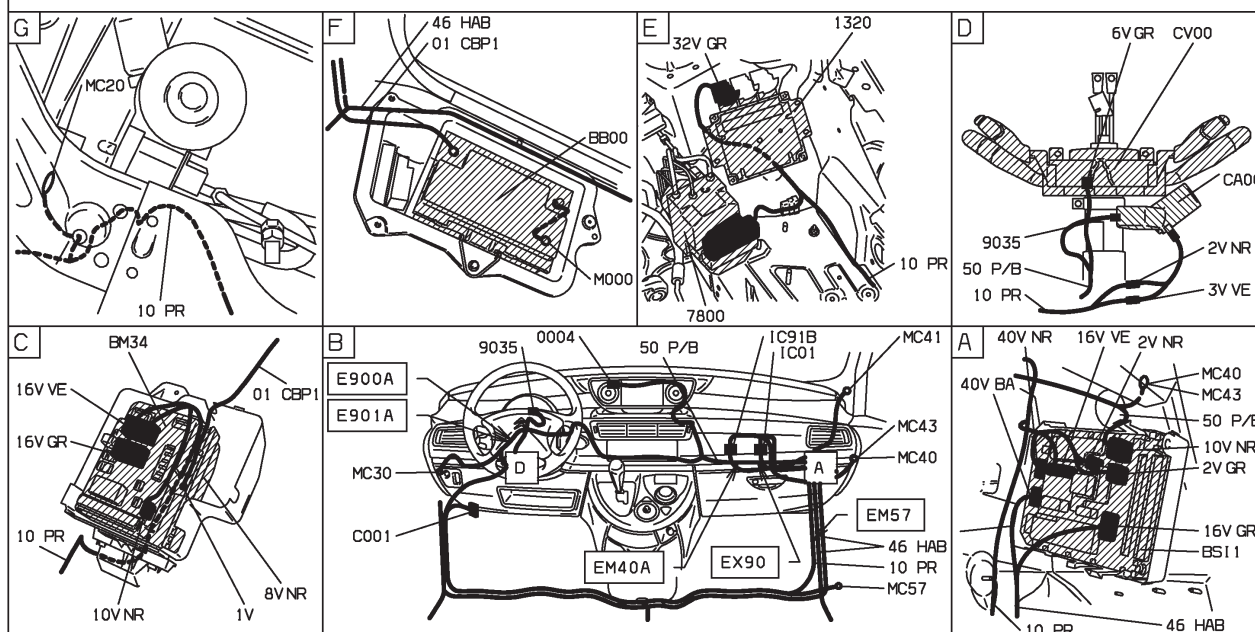
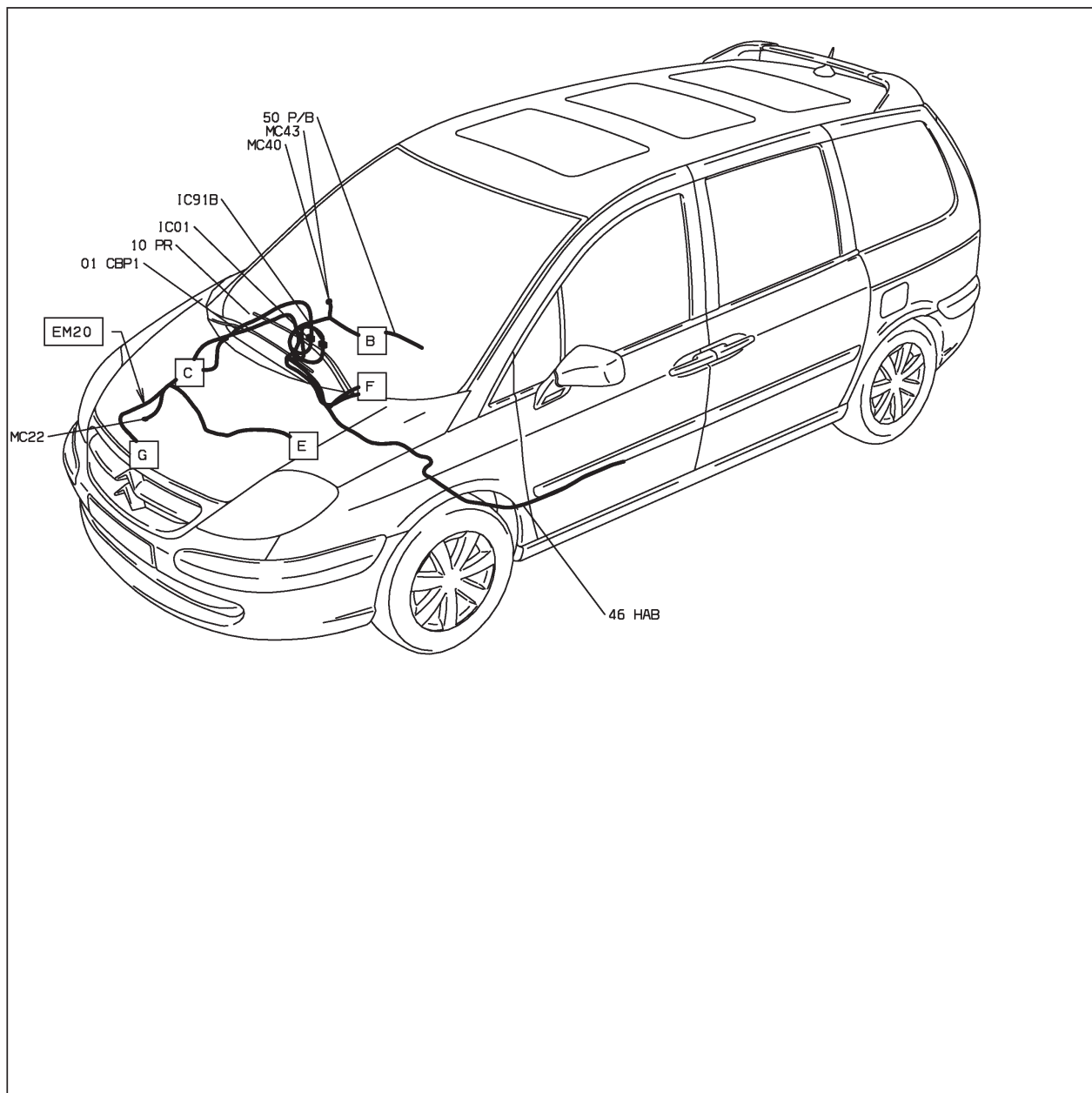

D3AR82U1

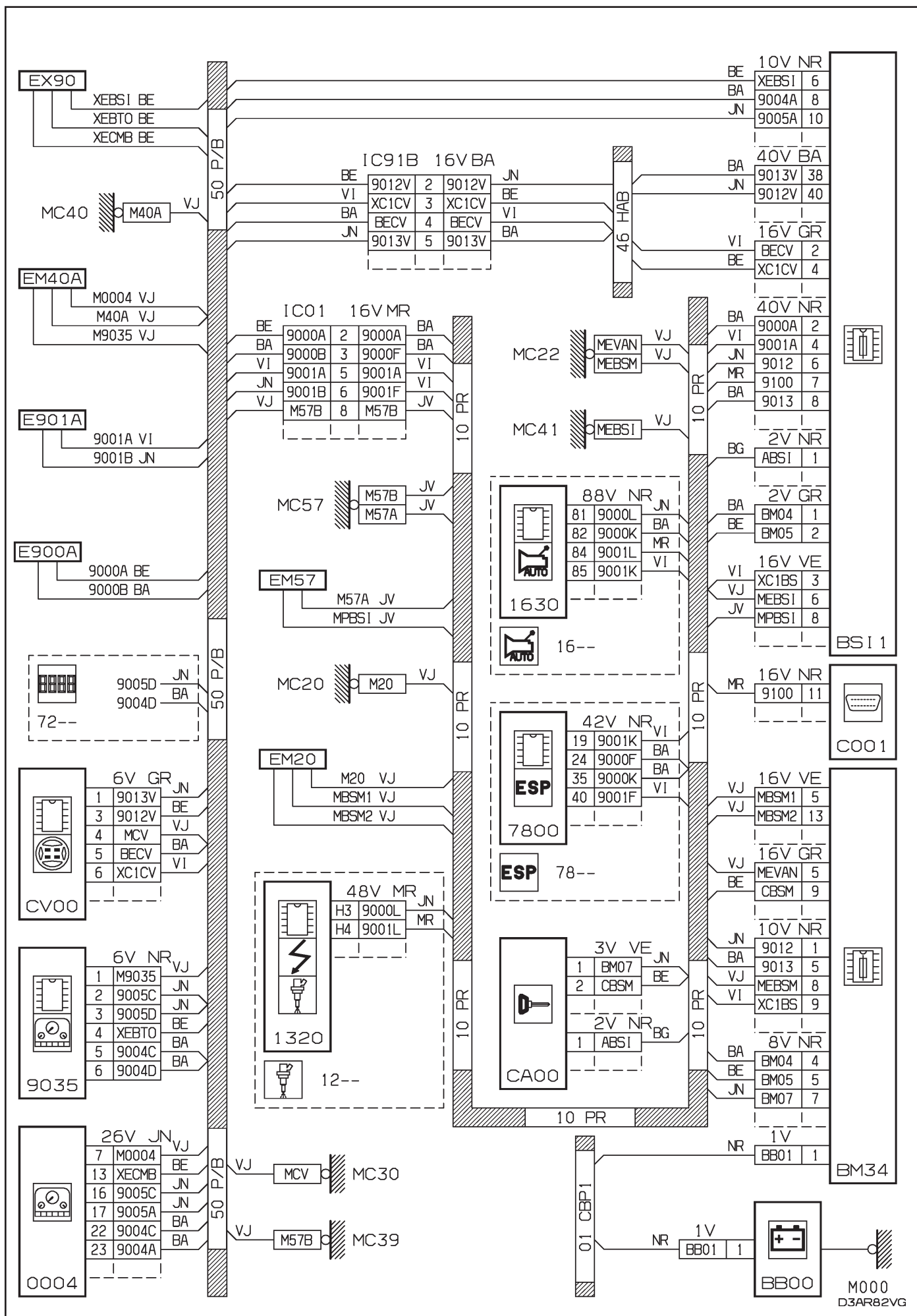

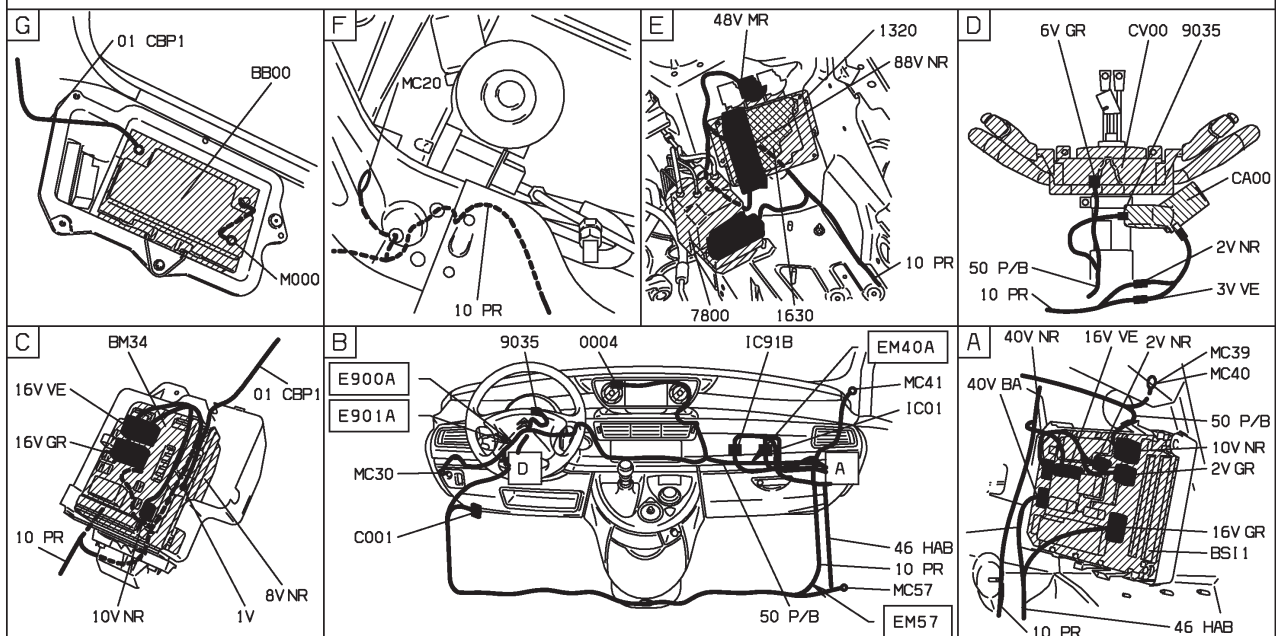
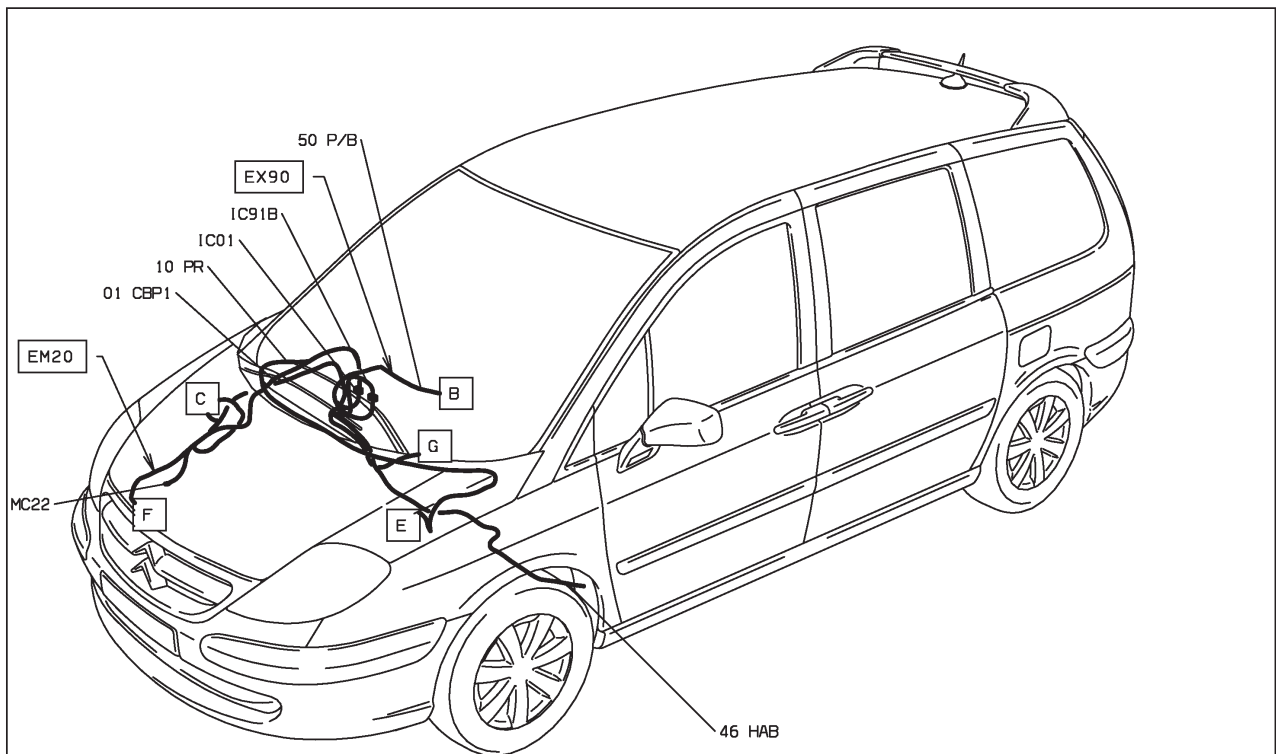

D3AR82V1



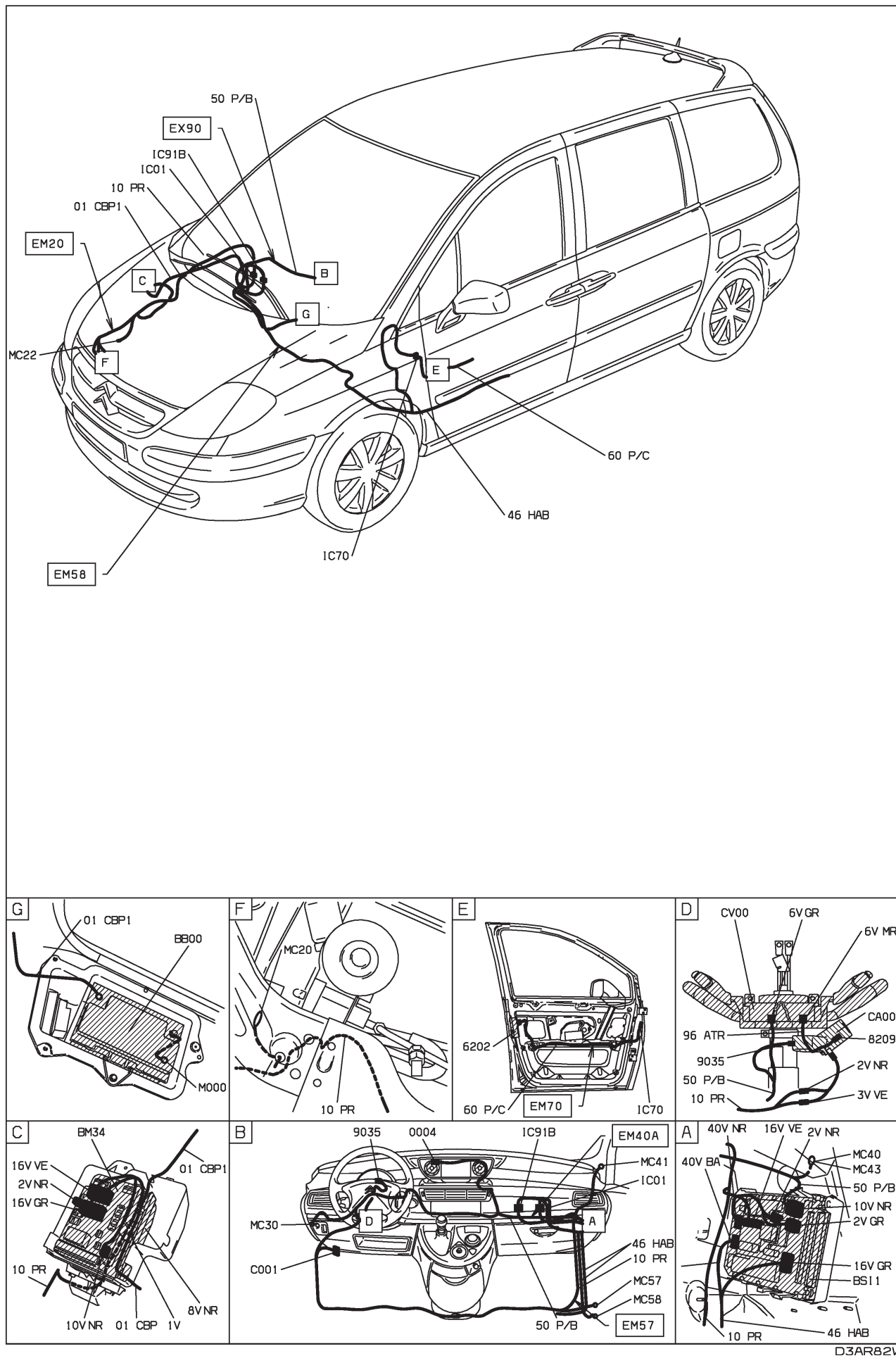

D3AR82W1



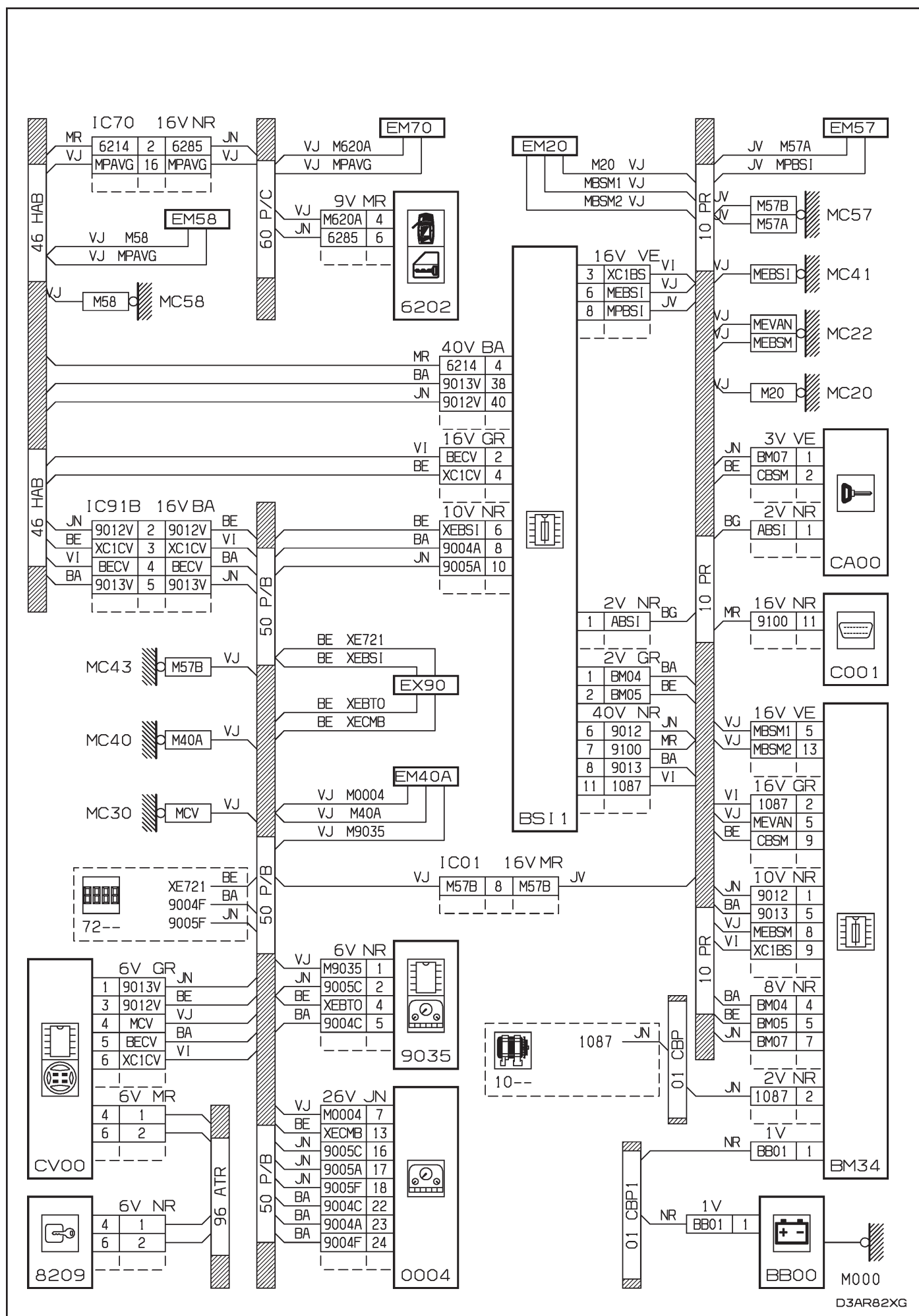

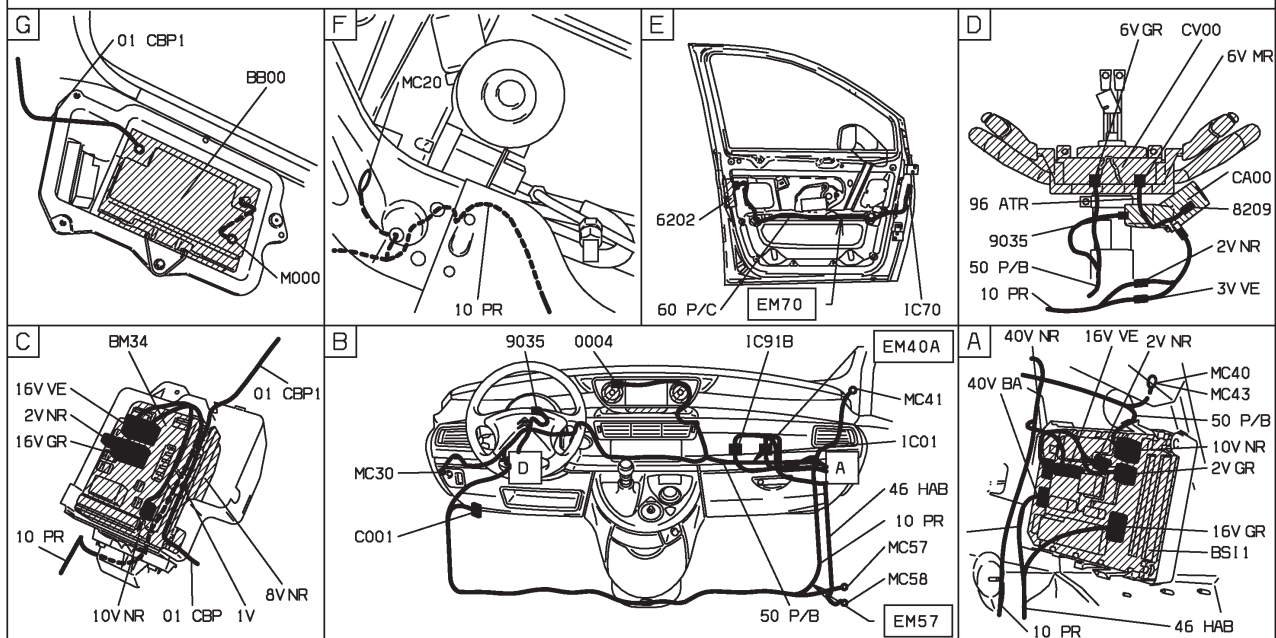
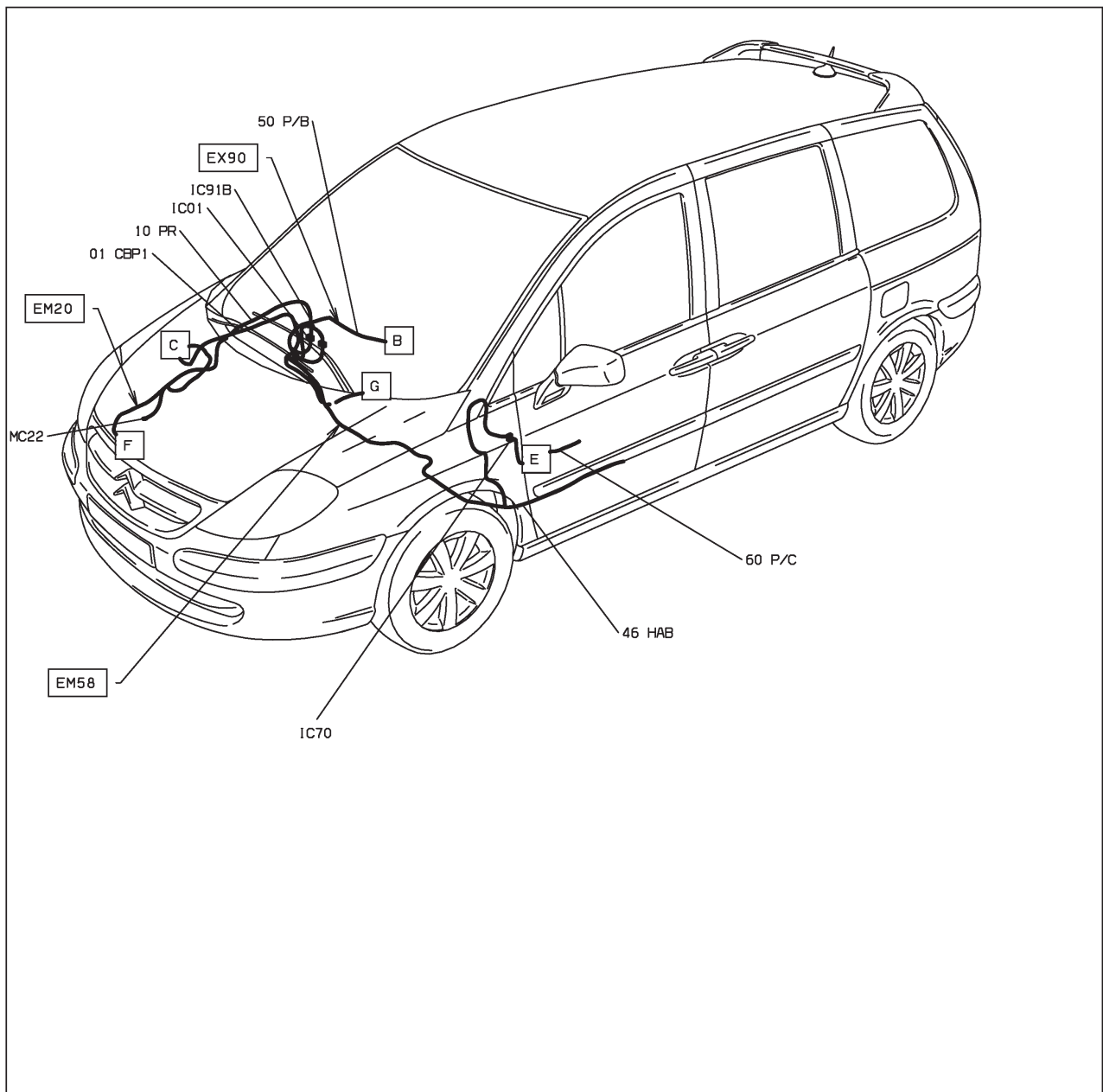

D3AR82X1

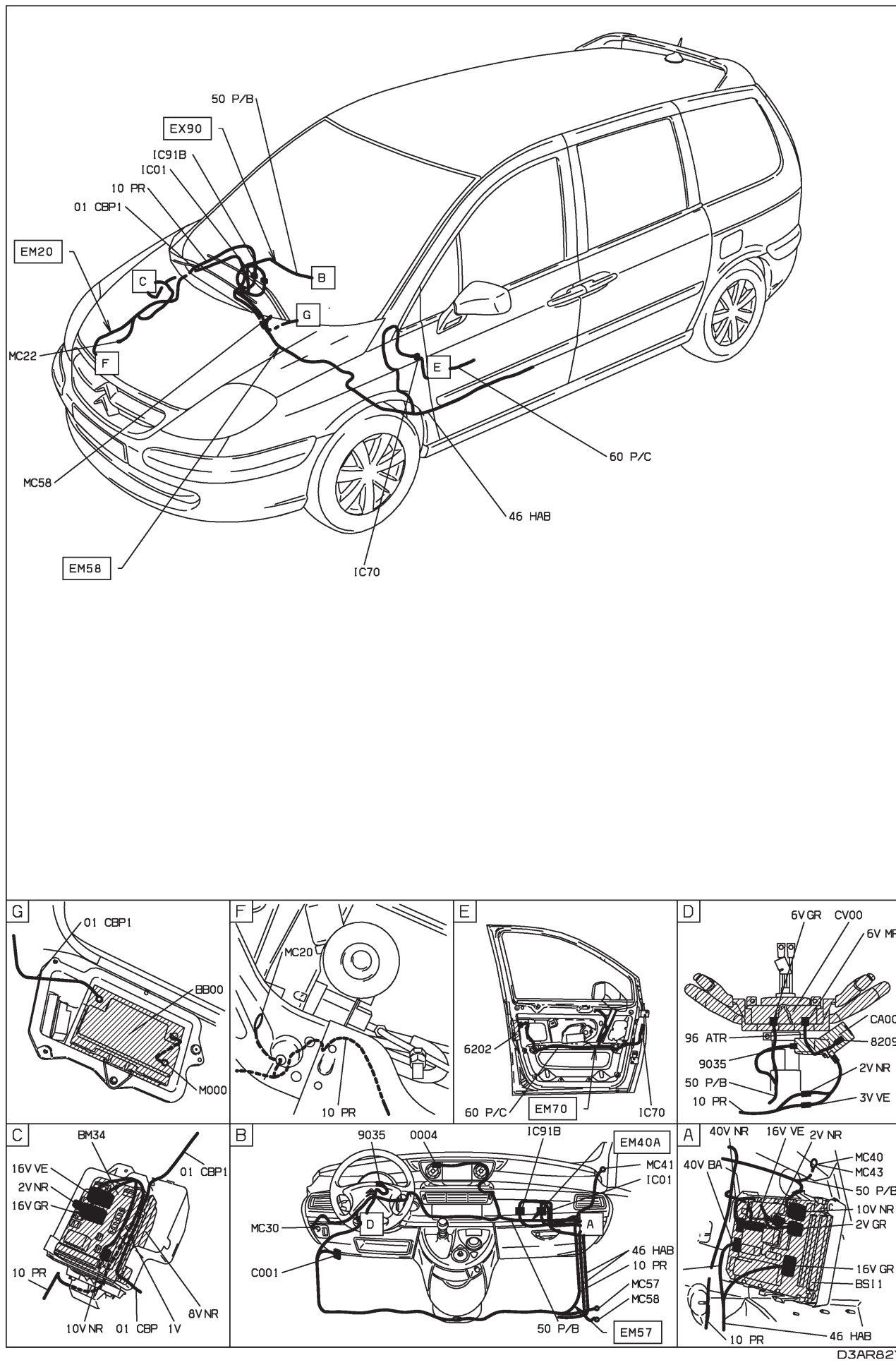

D3AR82Y1

47 : bruiteur oublié clé - niveaux 2-3 - avec supercondamnation - radiotéléphone

HAUTE MOYENNE ET CONDUITE A GAUCHE ET SYSTEME RADIOTELEPHONE "RT3" ET VERROUILLAGE SUPER CONDAMNATION DEPUIS OPR 09276 OU SUPERIEURE MOYENNE ET CONDUITE A GAUCHE ET SYSTEME RADIOTELEPHONE "RT3" ET VERROUILLAGE SUPER CONDAMNATION DEPUIS OPR 09276

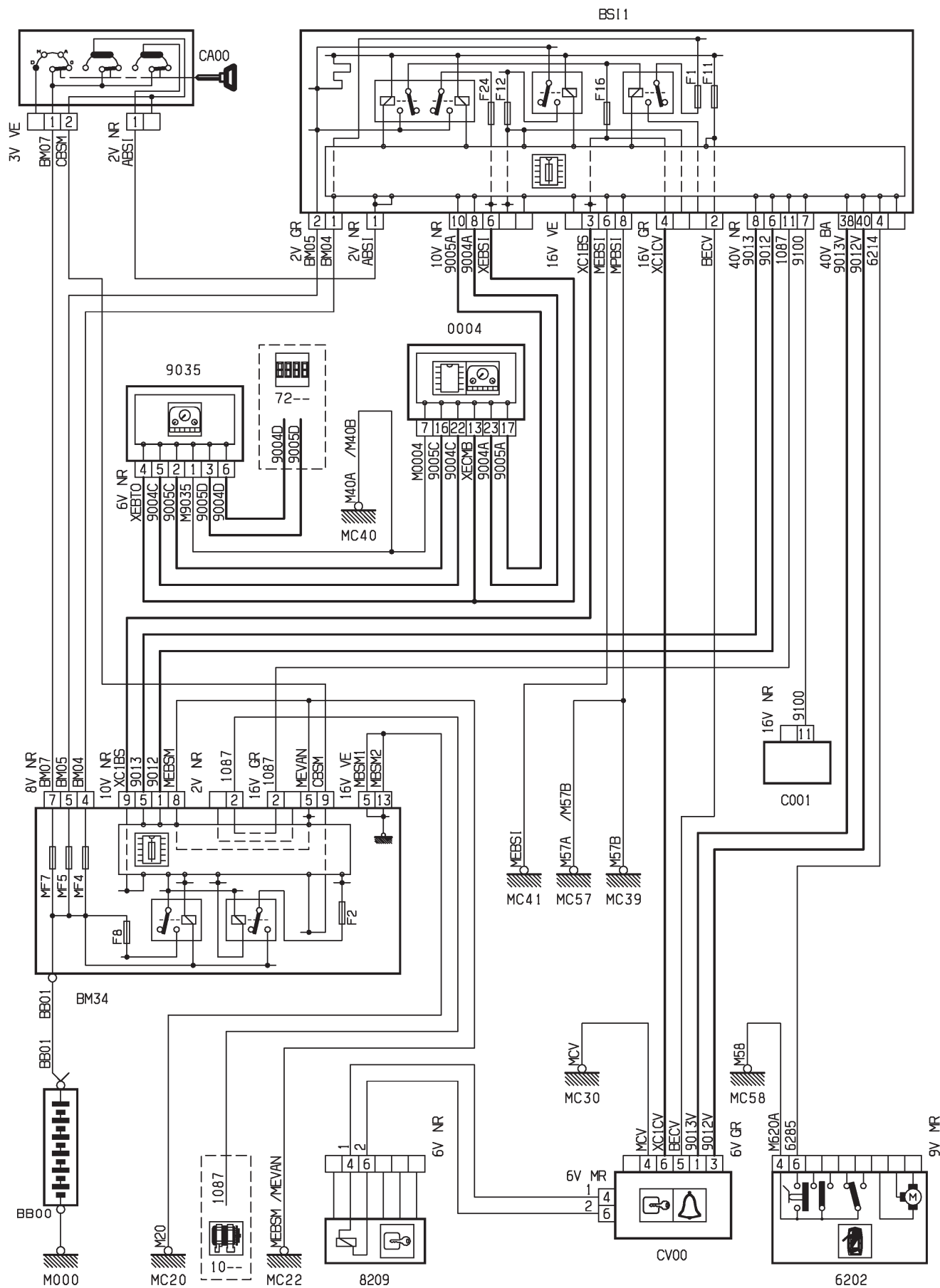

D3AR82ZR

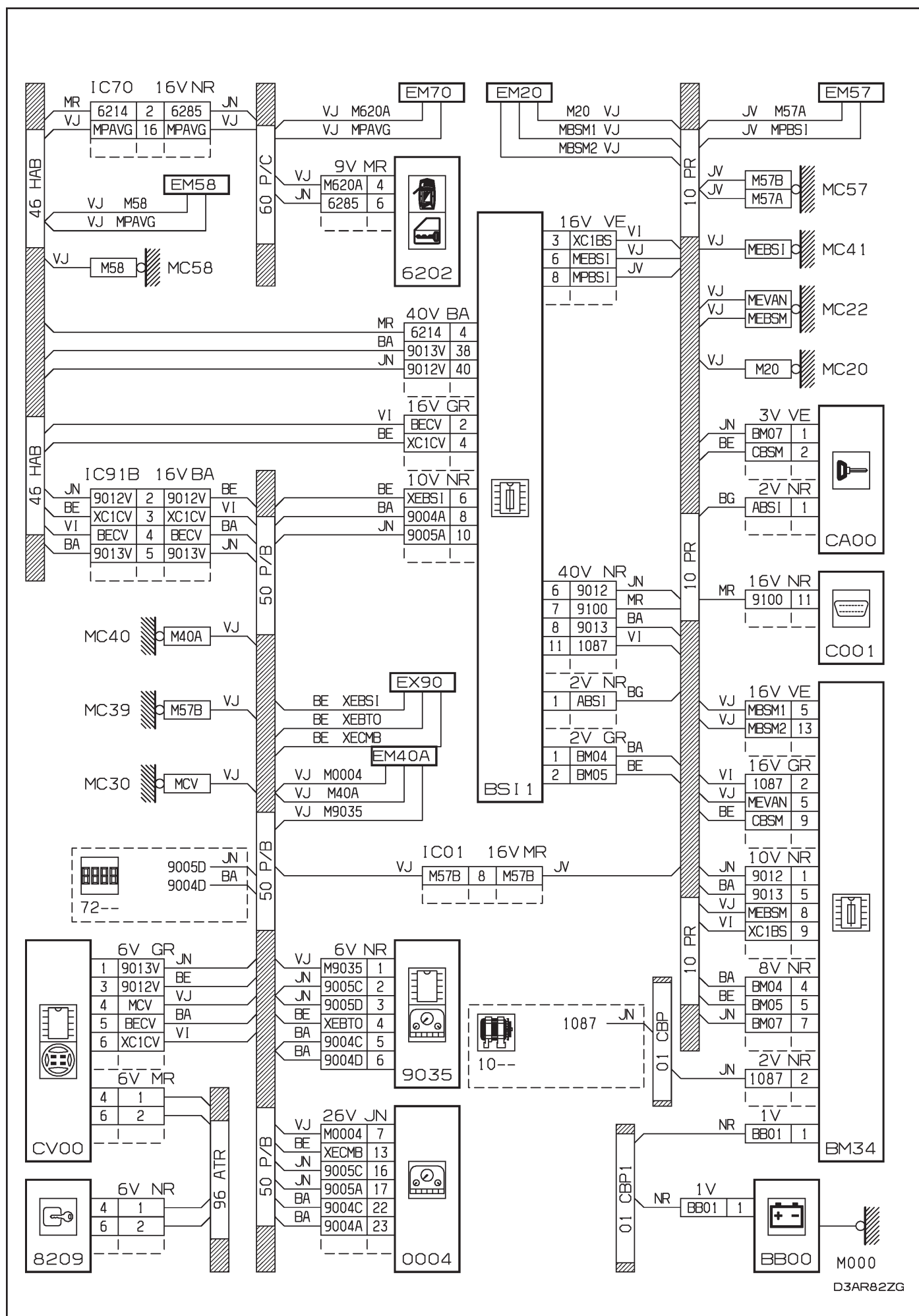

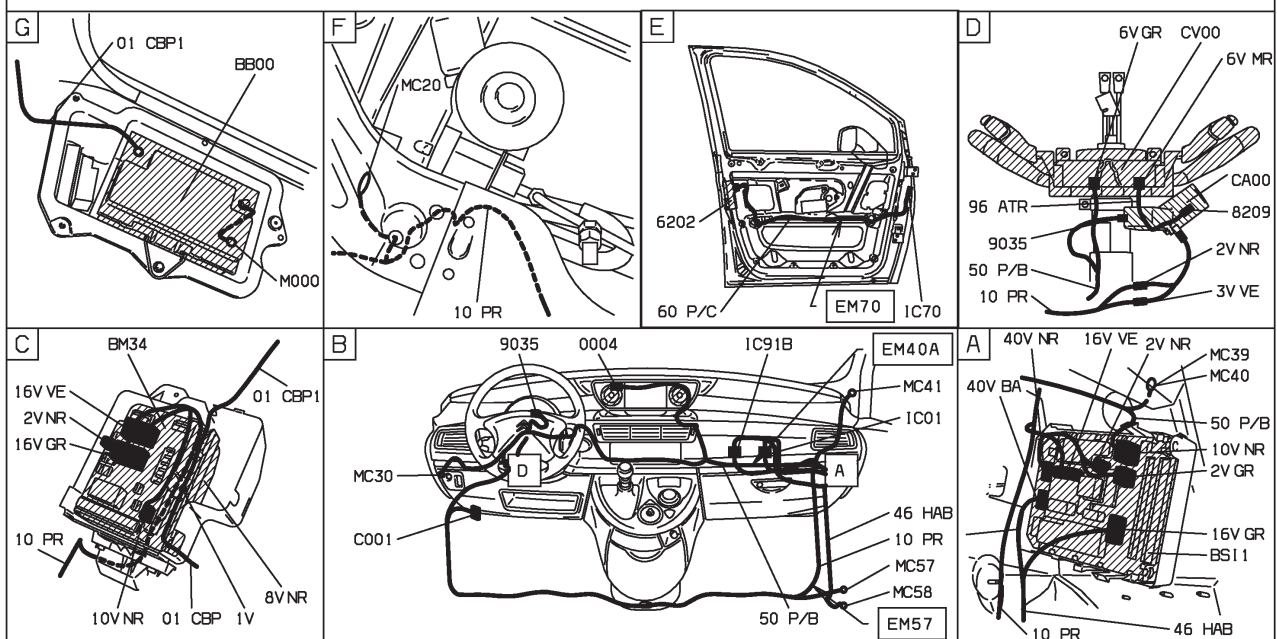
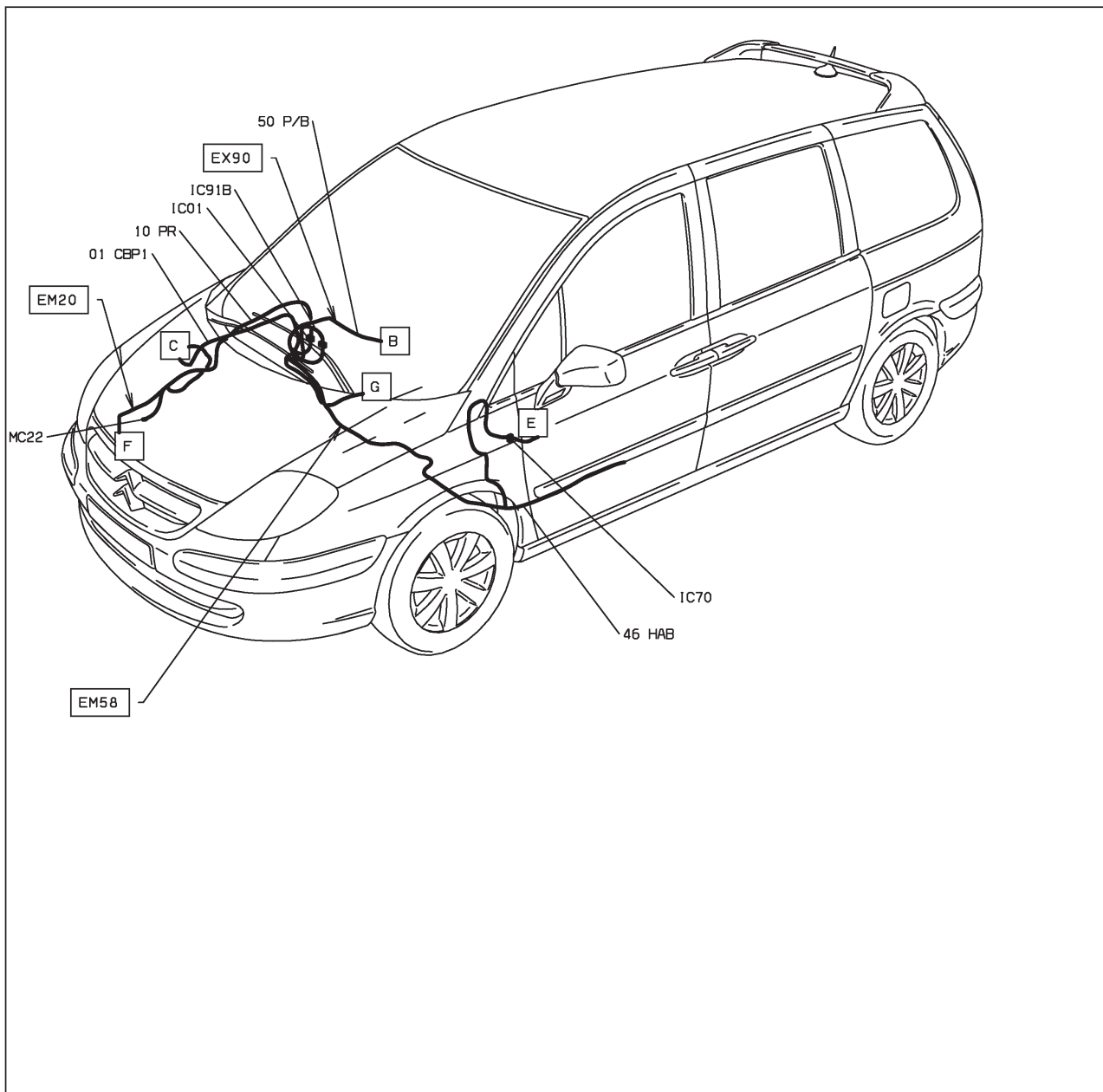

D3AR82Z1

47 : bruiteur pile de télécommande - niveau 1 - avec autoradio compact disque
 MOYENNE MOYENNE ET CONDUITE A GAUCHE ET SYSTEME AUDIO COMPACT DISC RDS "RD3" DEPUIS OPR 09276

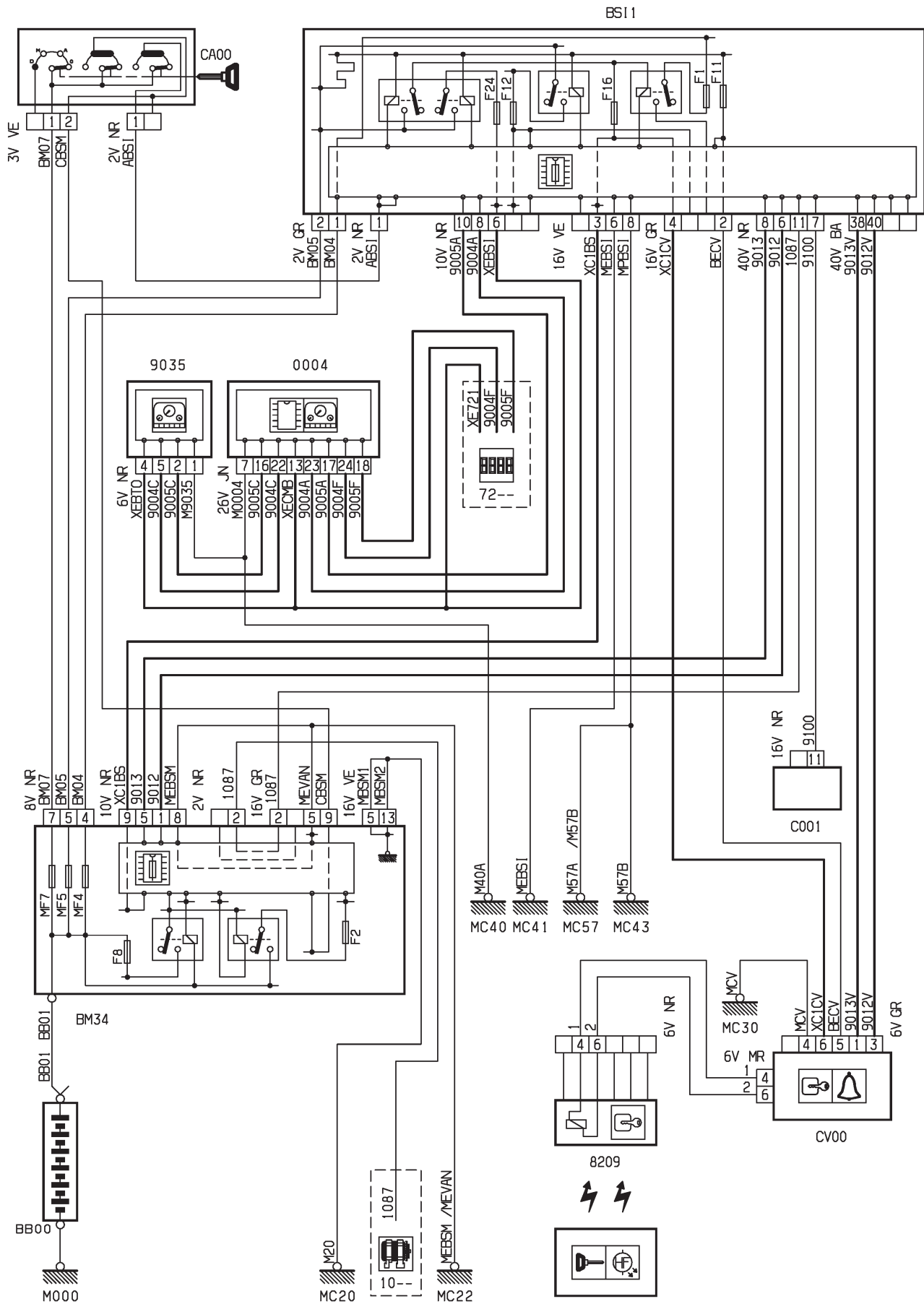

D3AR830R

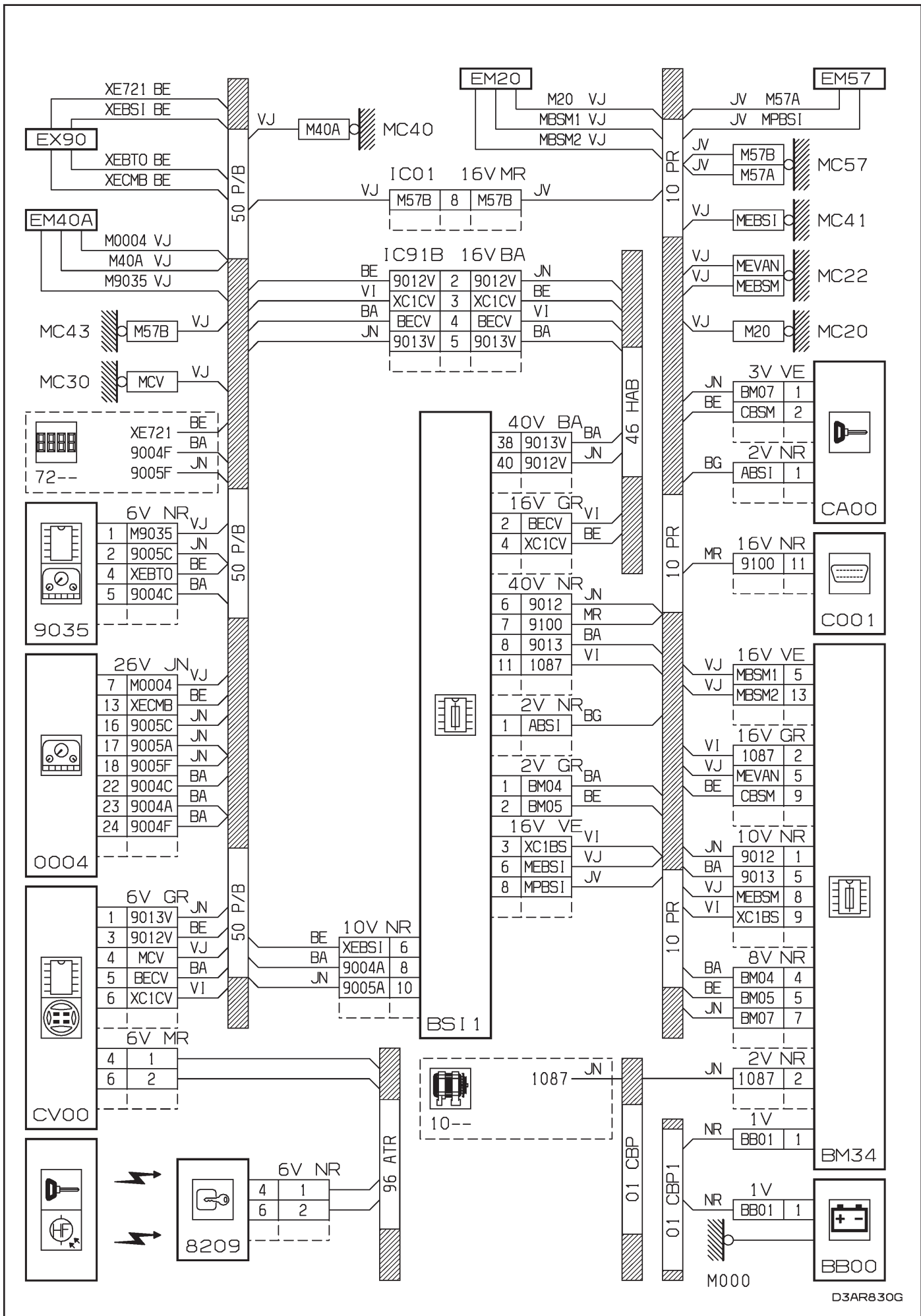

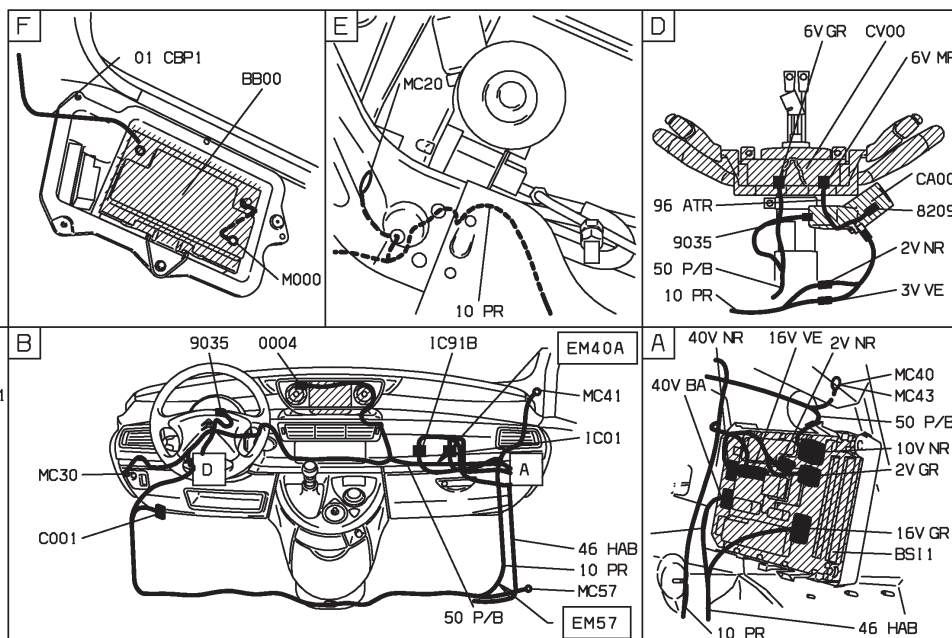
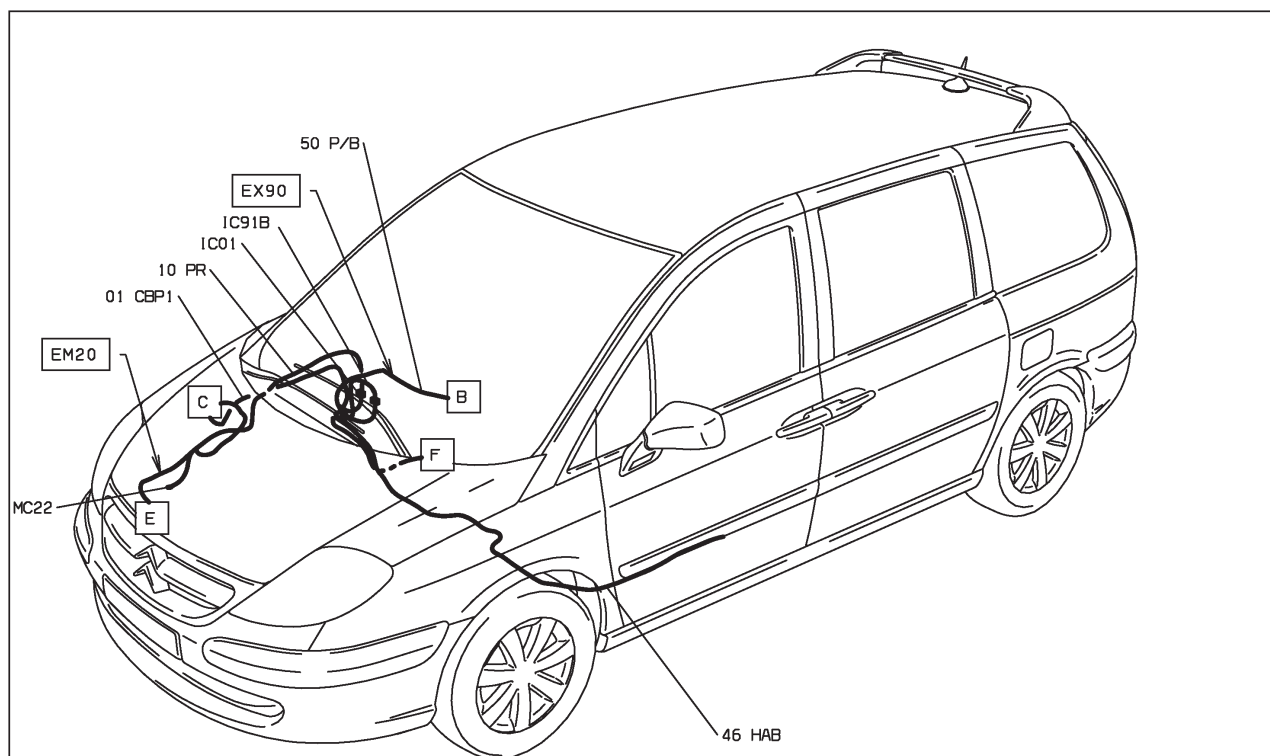

D3AR8301





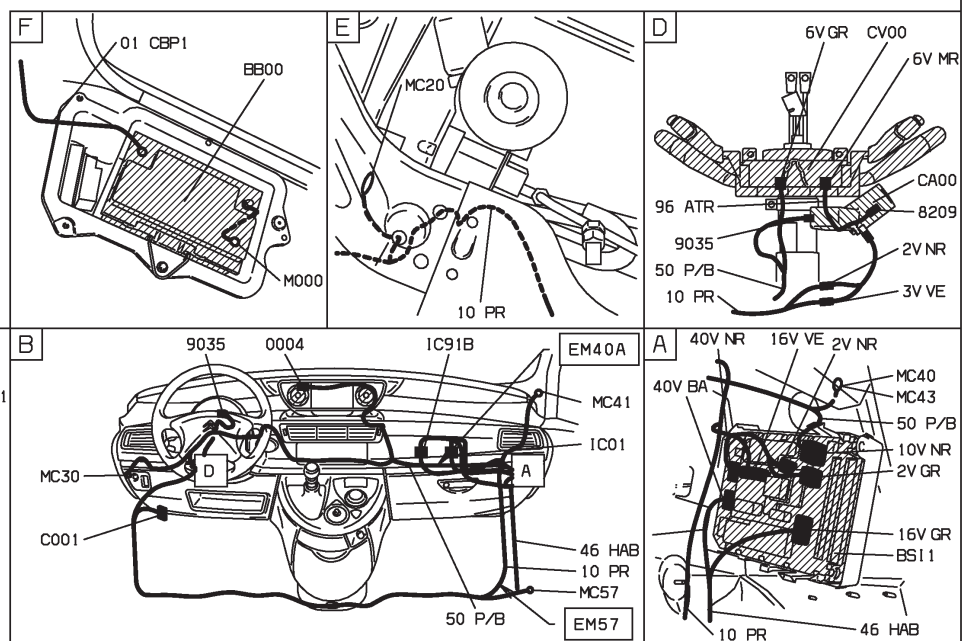
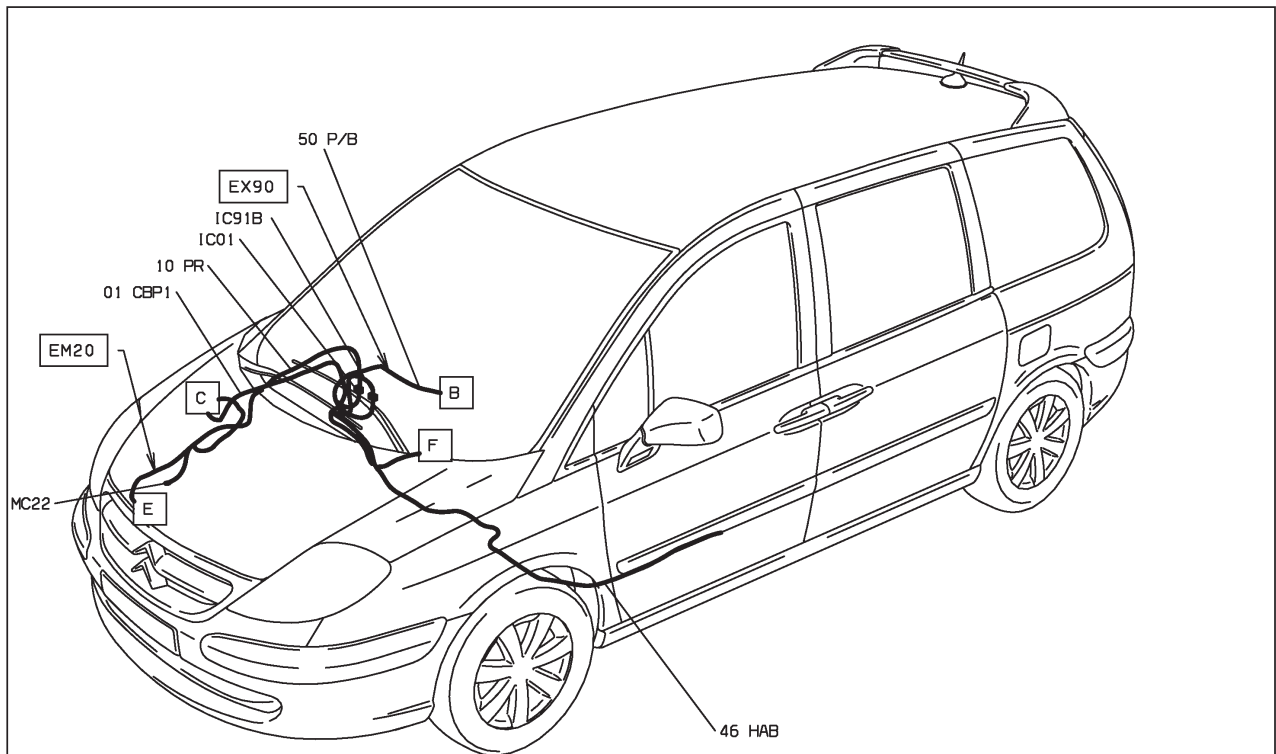

D3AR8311



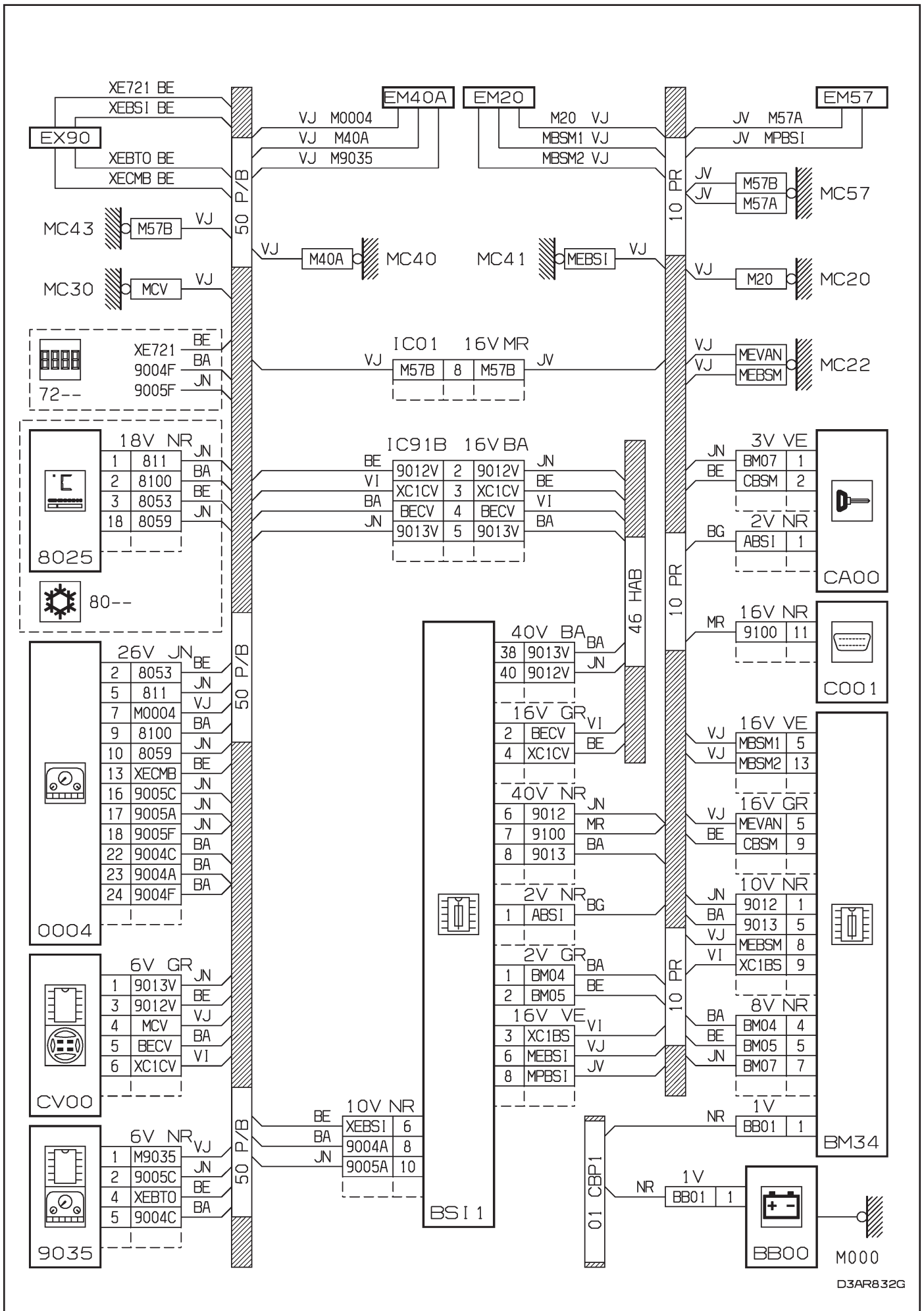

D3AR832G

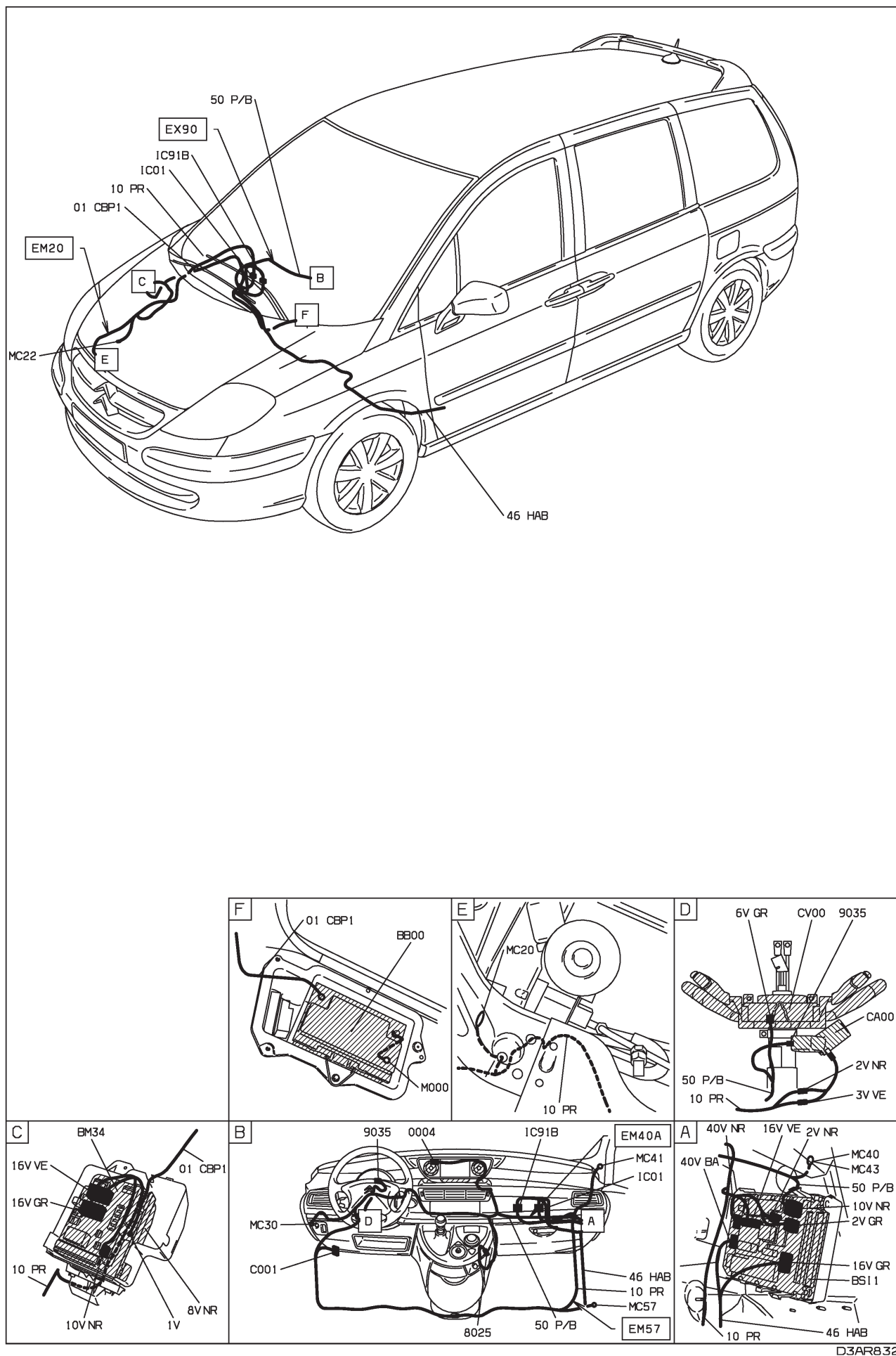

D3AR8.32 I

MOYENNE MOYENNE ET CONDUITE A GAUCHE ET SYSTEME RADIOTELEPHONE "RT3" ET REFRIGERATION SIMPLE
DEPUIS OPR 09276

MOYENNE MOYENNE ET CONDUITE A GAUCHE ET SYSTEME RADIOTELEPHONE "RT3" ET REFRIGERATION SIMPLE
DEPUIS OPR 09276

DEPUIS OPR 09276

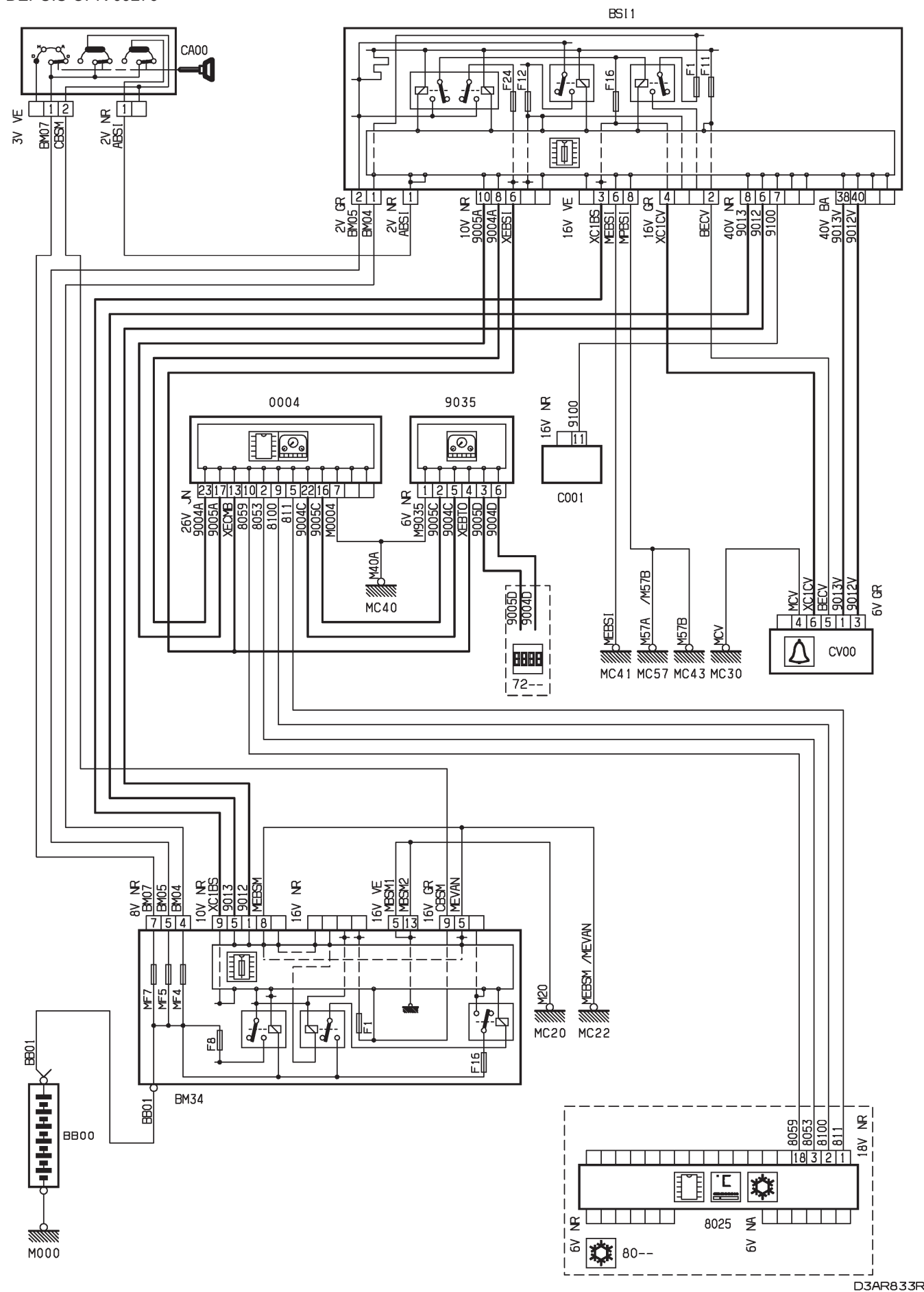

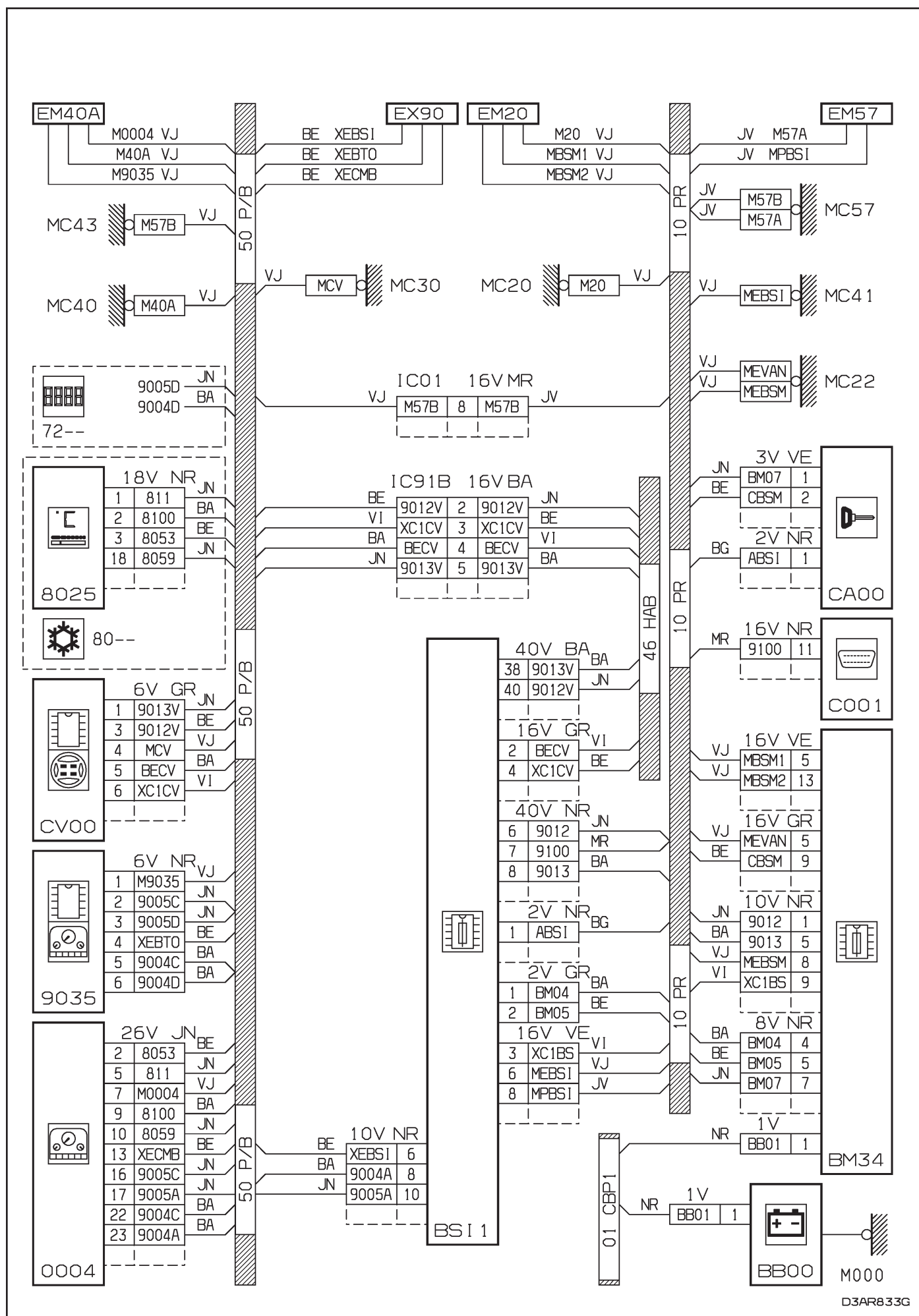

D3AR833G

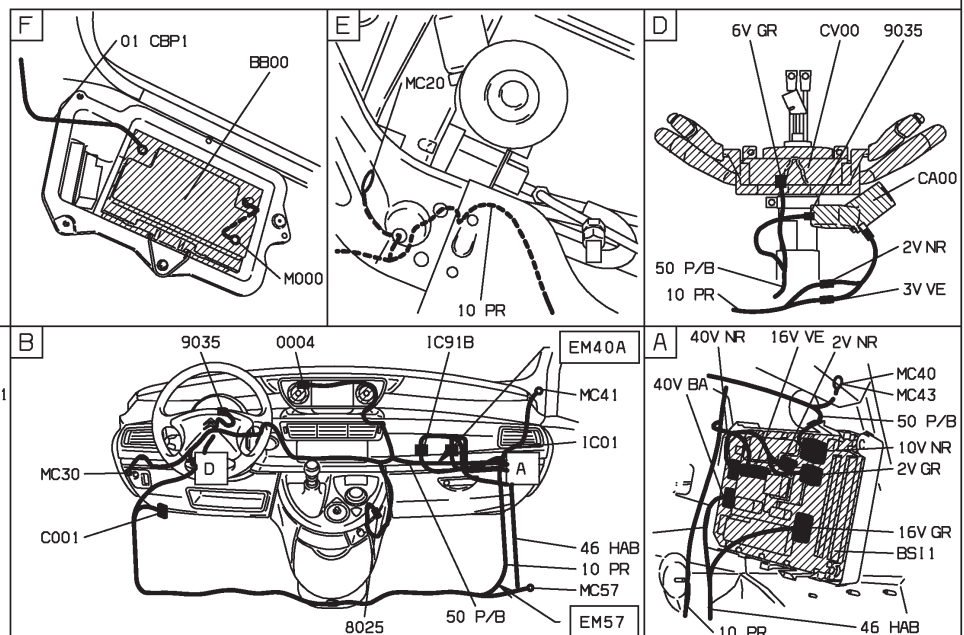
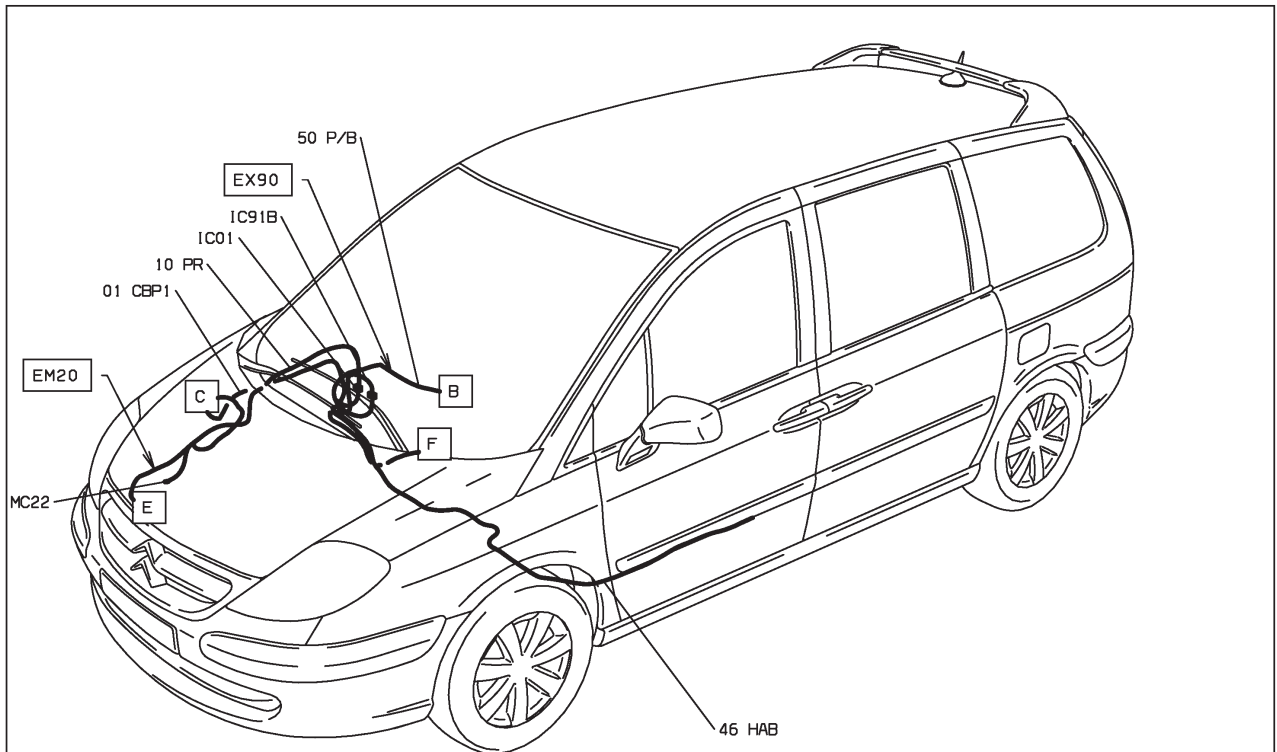

D3AR8.33.1

47 : défaut réfrigération régulée - niveau 1

MOYENNE MOYENNE ET CONDUITE A GAUCHE ET REFRIGERATION AUTOMATIQUE DEPUIS OPR 09276

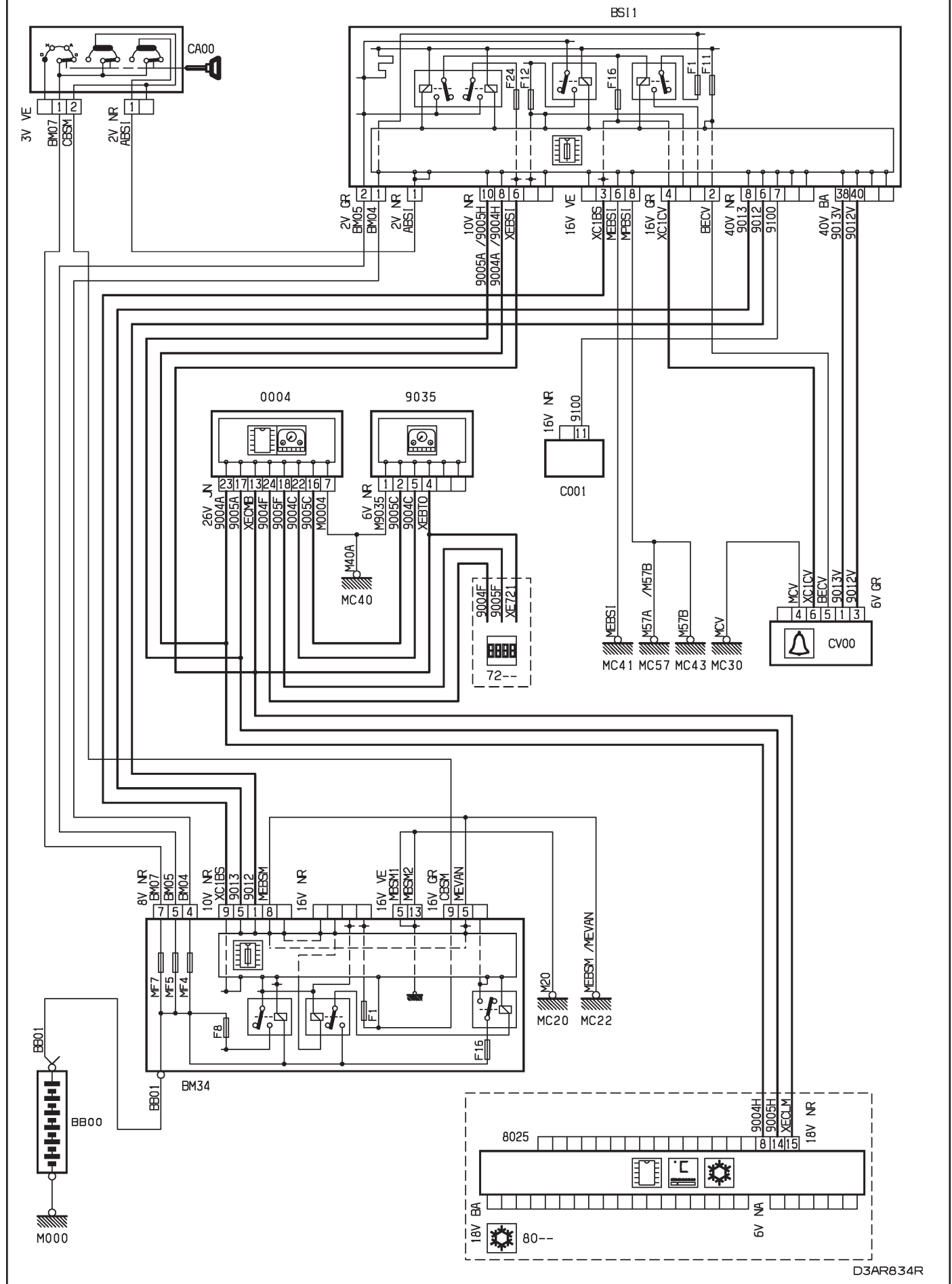

D3AR834R

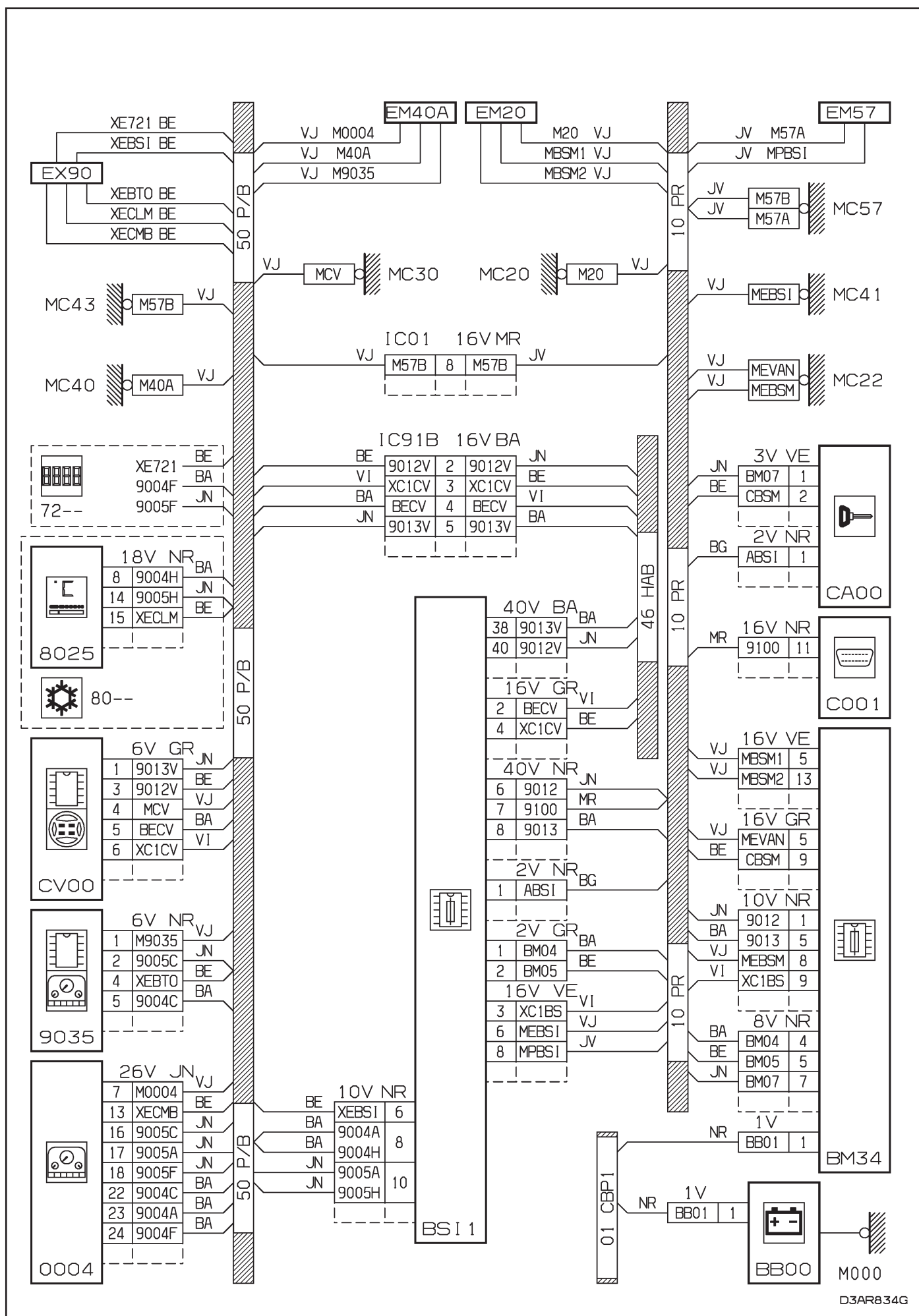

D3AR834G

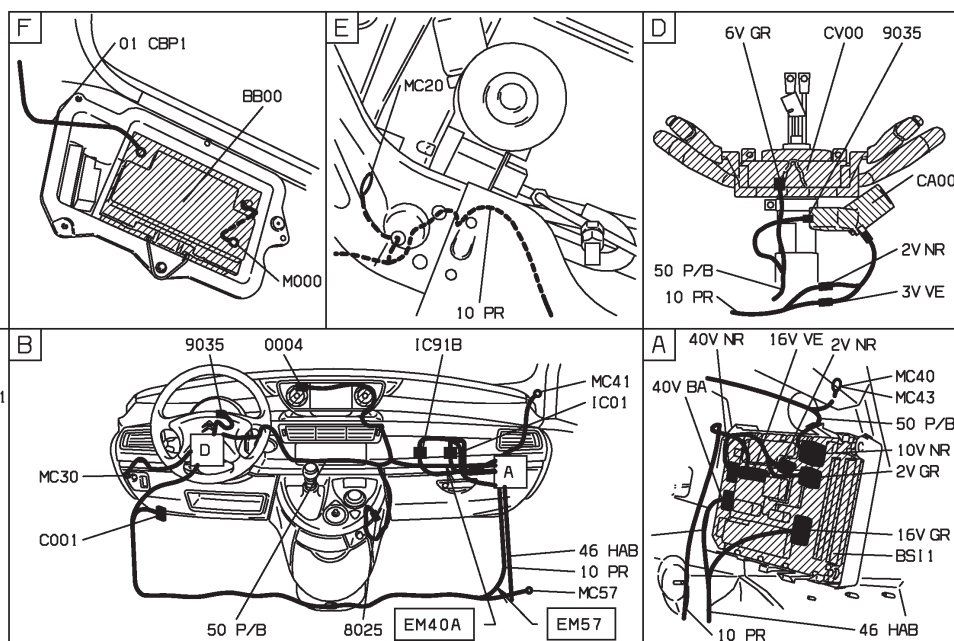
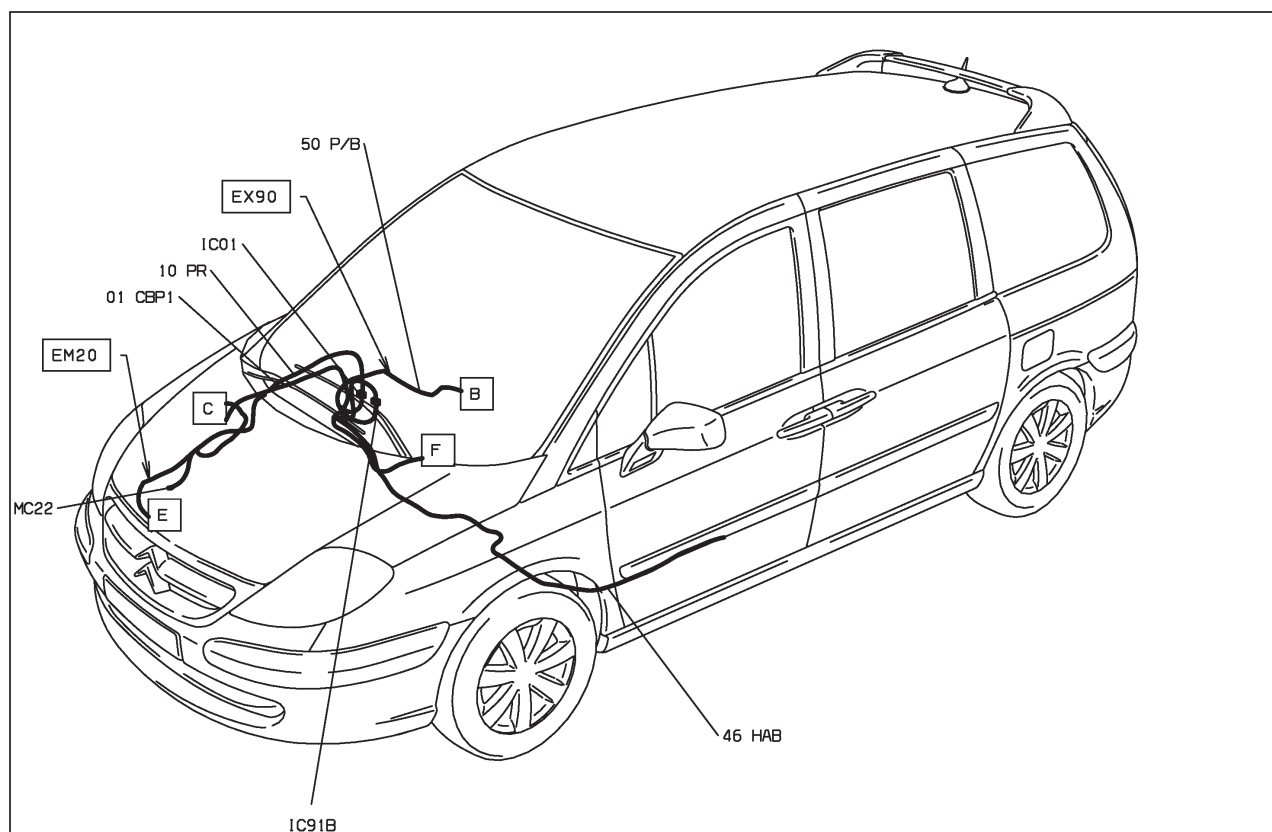

D3AR834 I

47 : défaut réfrigération régulée - niveaux 2-3 - radiotéléphone

HAUTE MOYENNE ET CONDUITE A GAUCHE ET SYSTEME RADIOTELEPHONE "RT3" ET REFRIGERATION AUTOMATIQUE DEPUIS OPR 09276 OU SUPERIEURE MOYENNE ET CONDUITE A GAUCHE ET SYSTEME RADIOTELEPHONE "RT3" ET REFRIGERATION AUTOMATIQUE DEPUIS OPR 09276

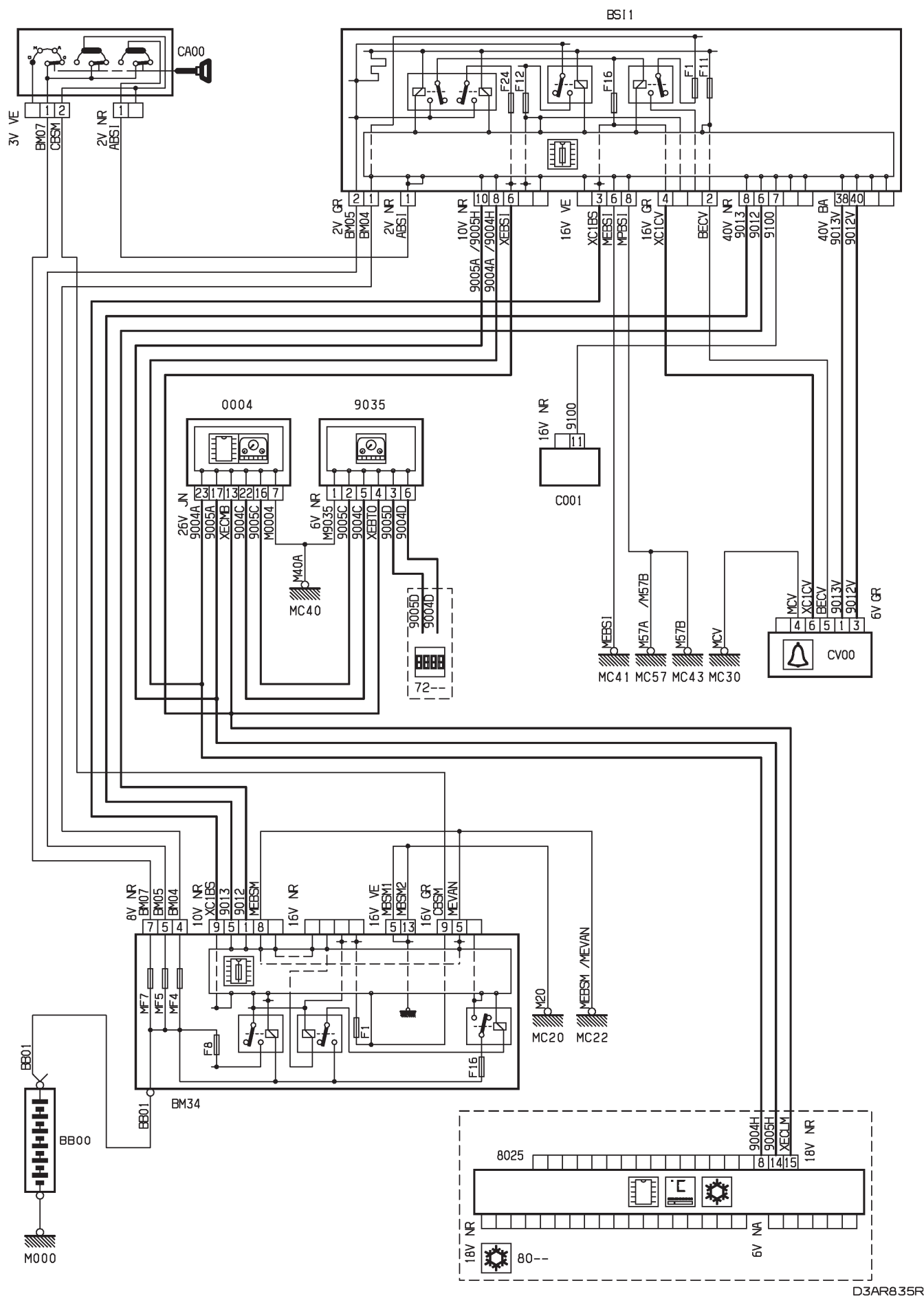

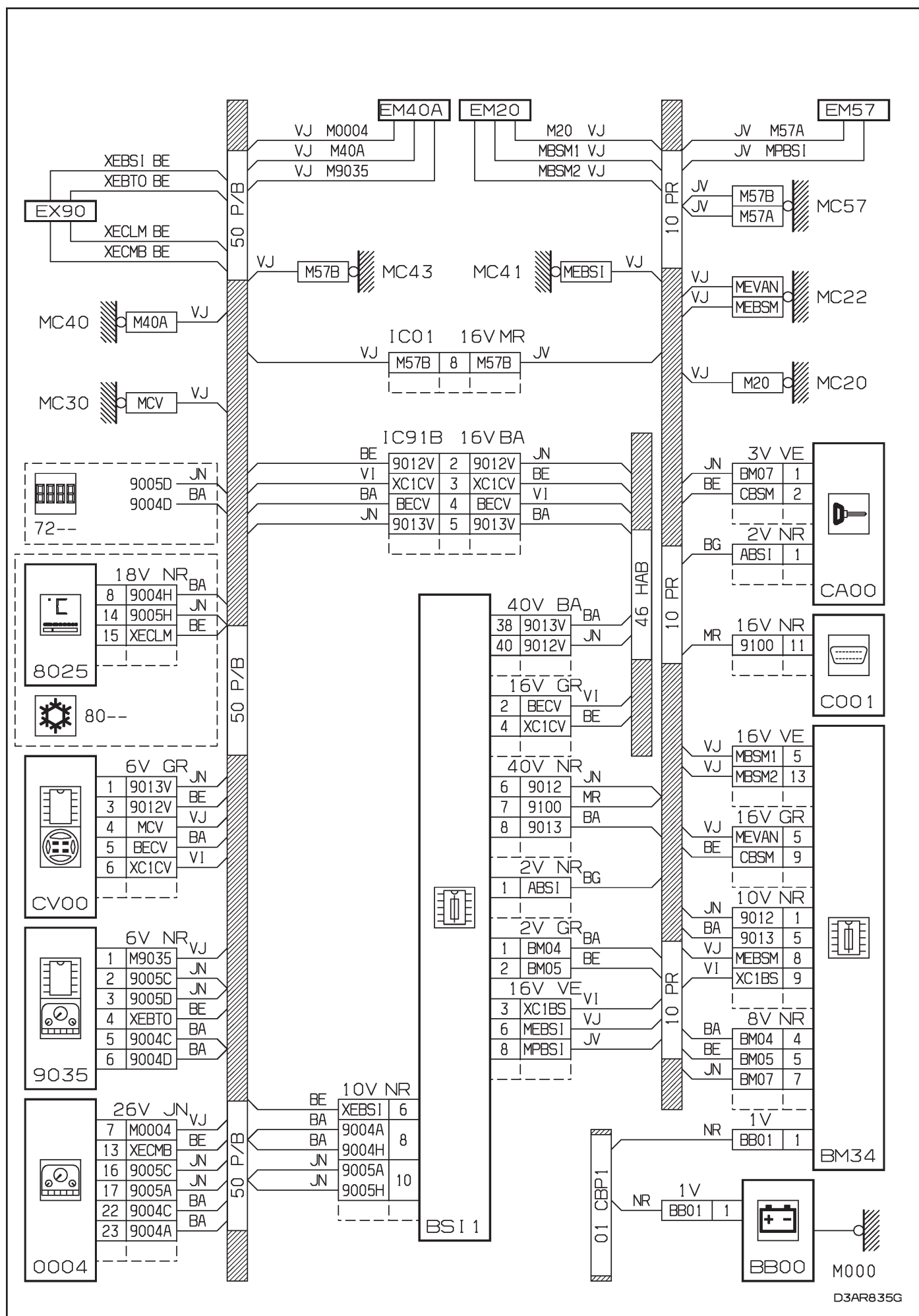

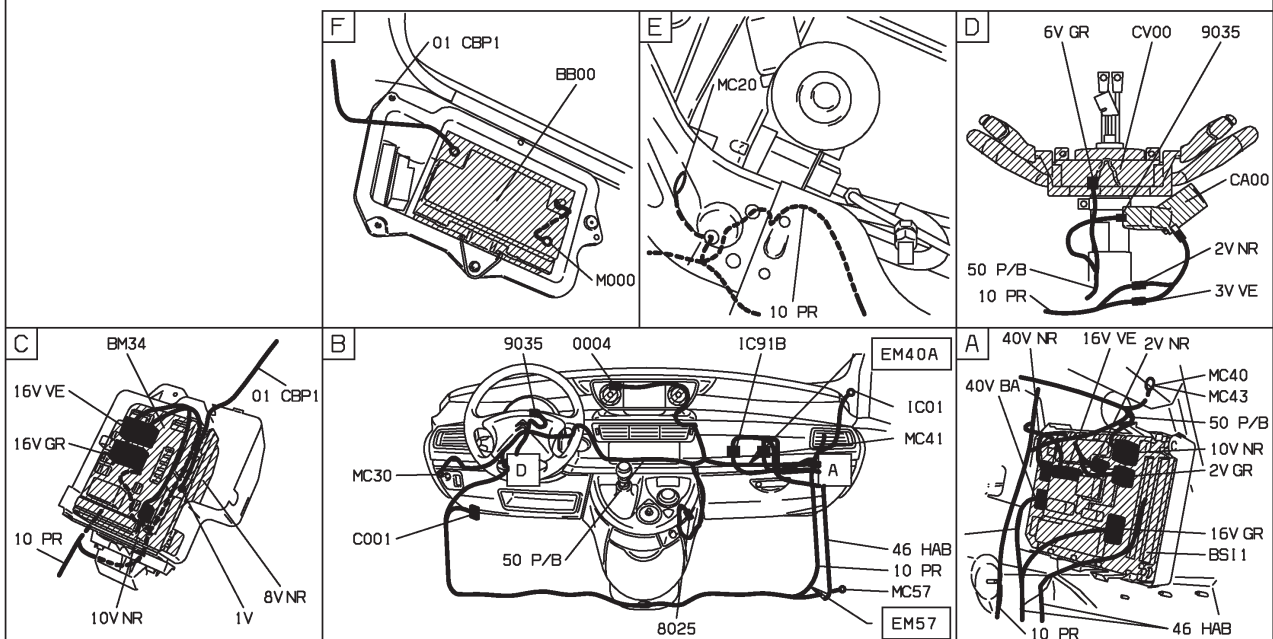
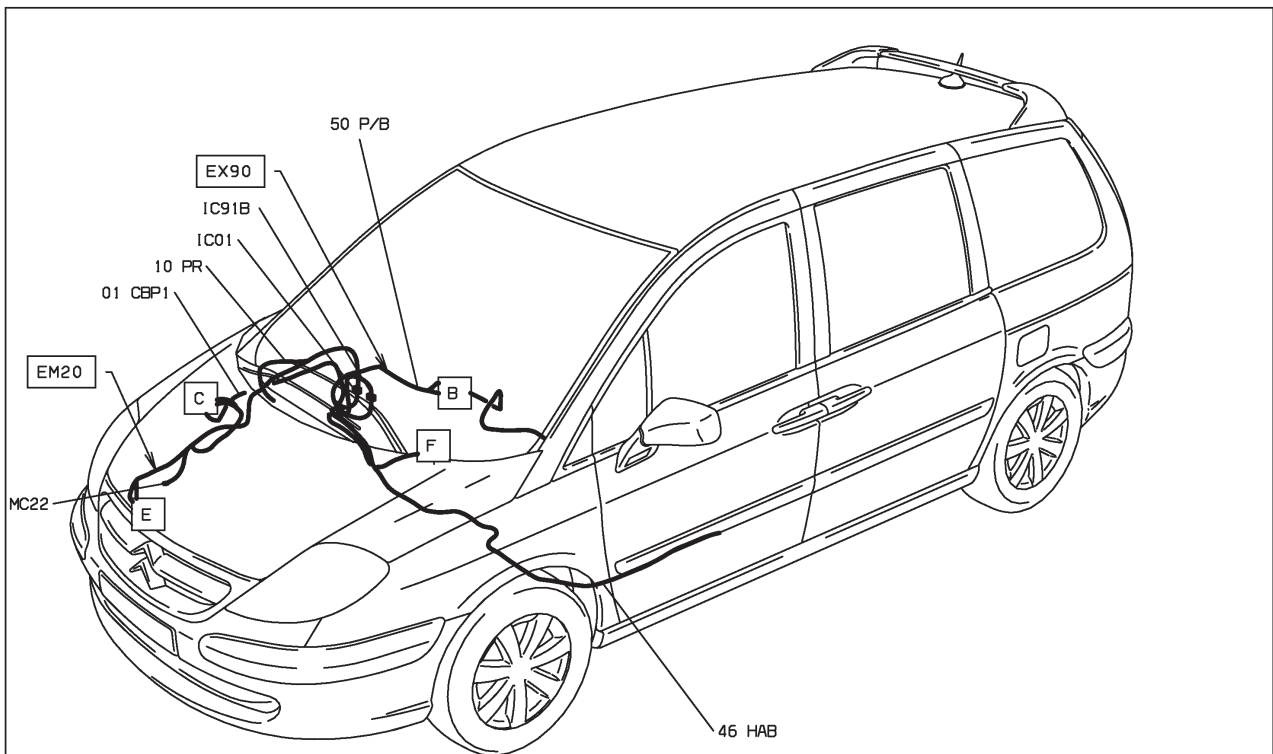

D3AR8.35 I



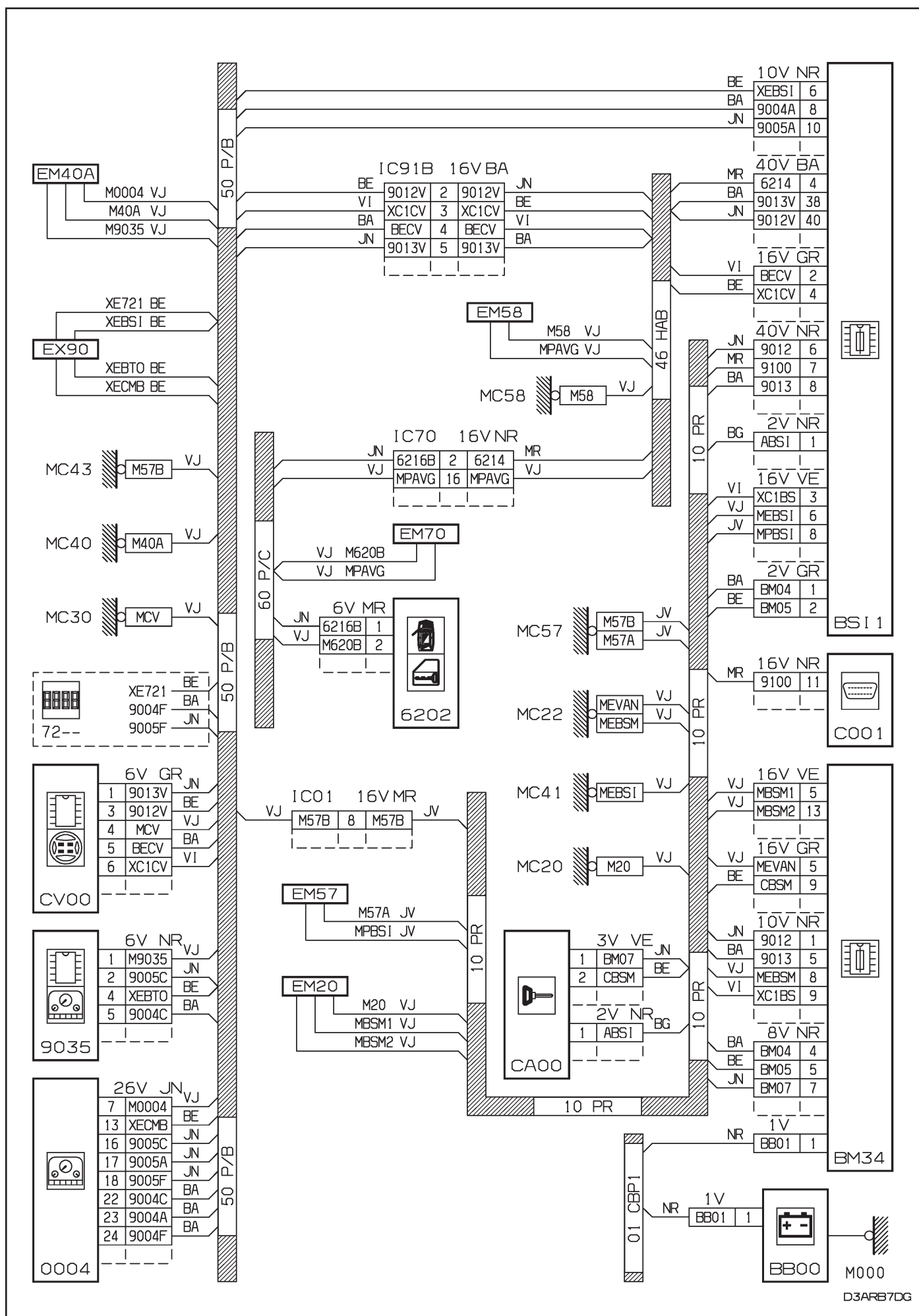

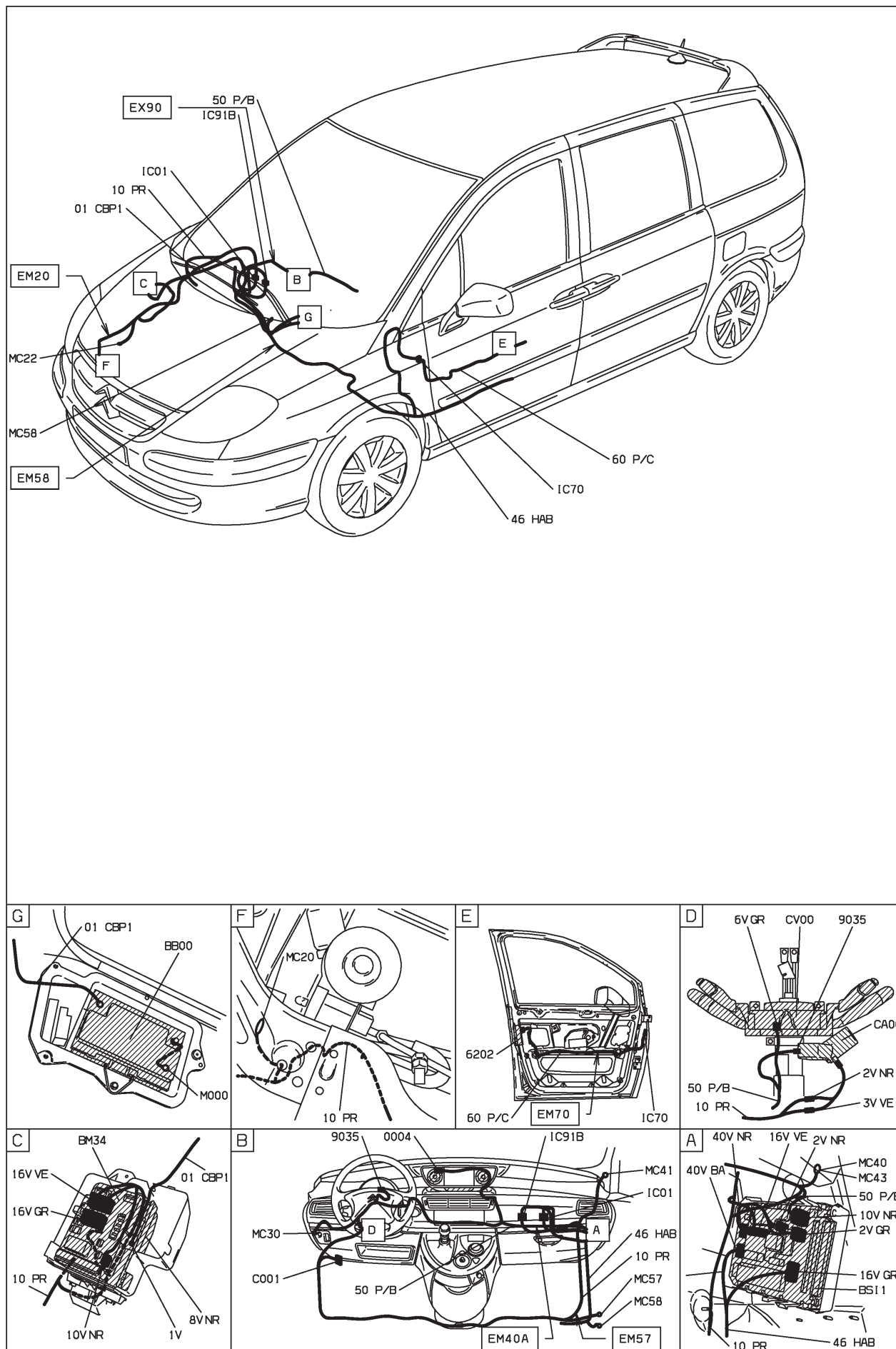

D3ARB7D1

47 : bruiteur feux restés allumés - niveaux 2-3 - avec supercondamnation

HAUTE MOYENNE ET CONDUITE A GAUCHE ET VERROUILLAGE SUPER CONDAMNATION DEPUIS OPR 09520 OU
SUPERIEURE MOYENNE ET CONDUITE A GAUCHE ET VERROUILLAGE SUPER CONDAMNATION DEPUIS OPR 09520

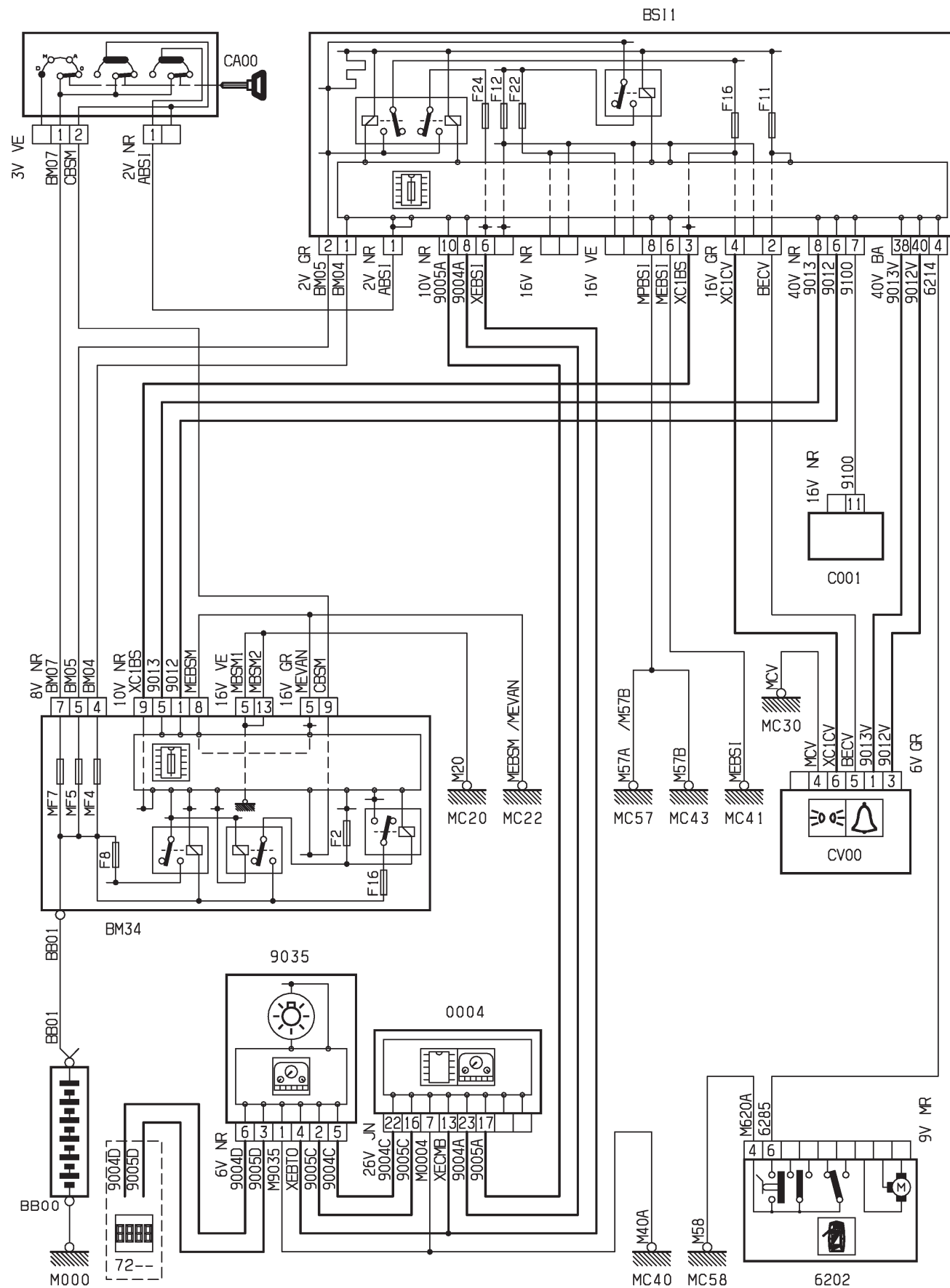

D3ARB7ER

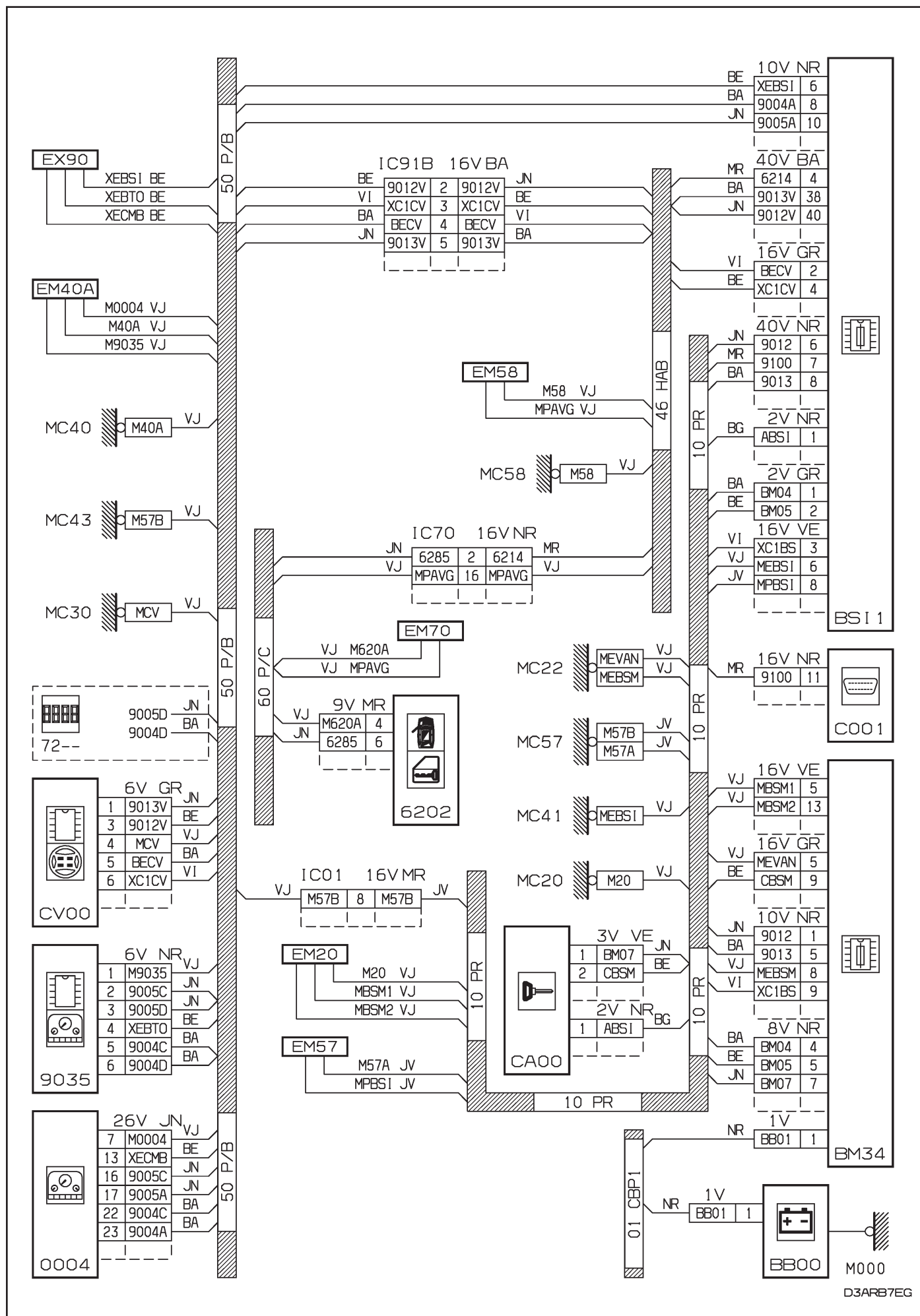

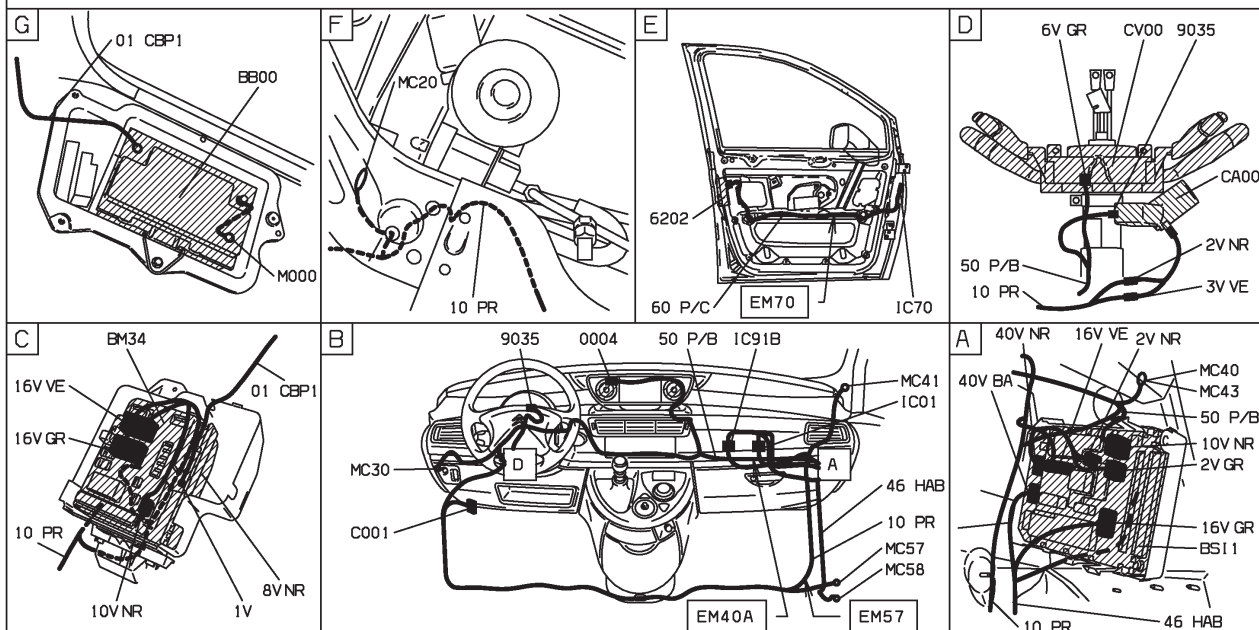
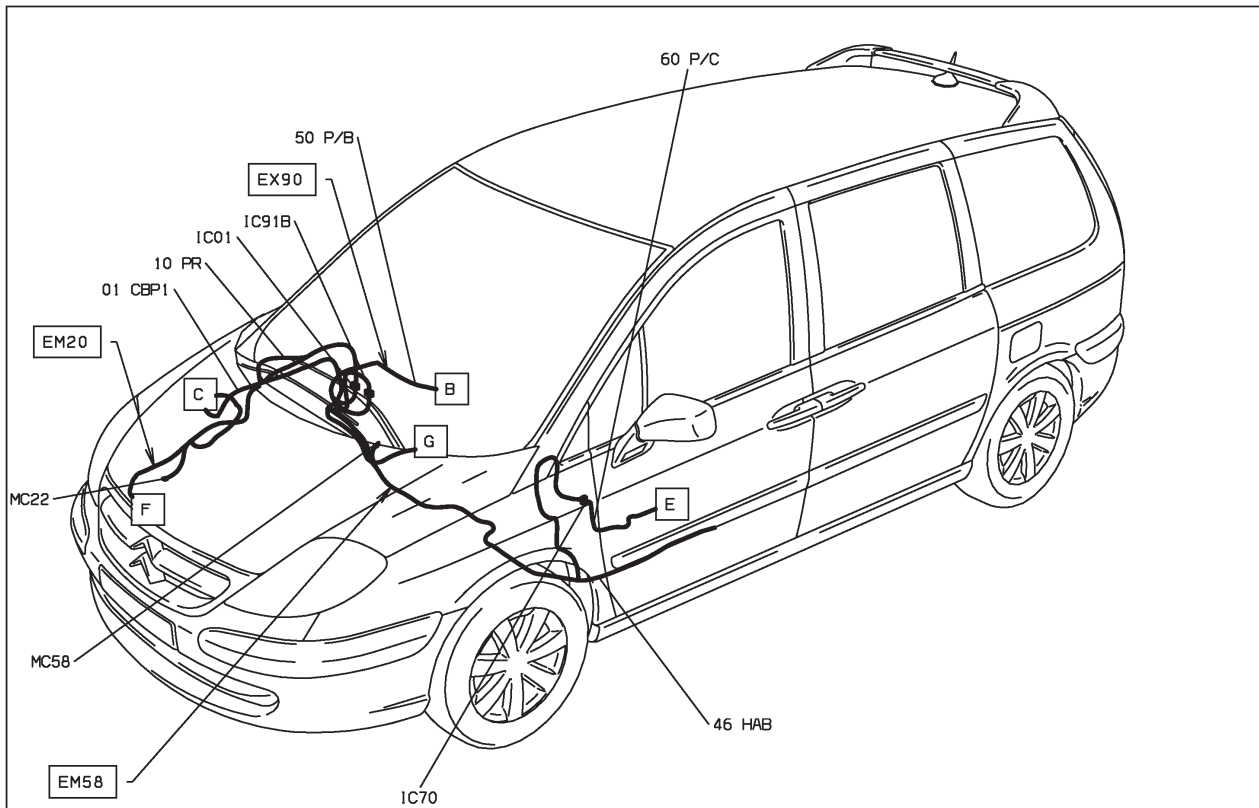

D3ARB7E1

47 : bruiteur ceinture de sécurité - niveau 1
 MOYENNE MOYENNE ET CONDUITE A GAUCHE DEPUIS OPR 09520

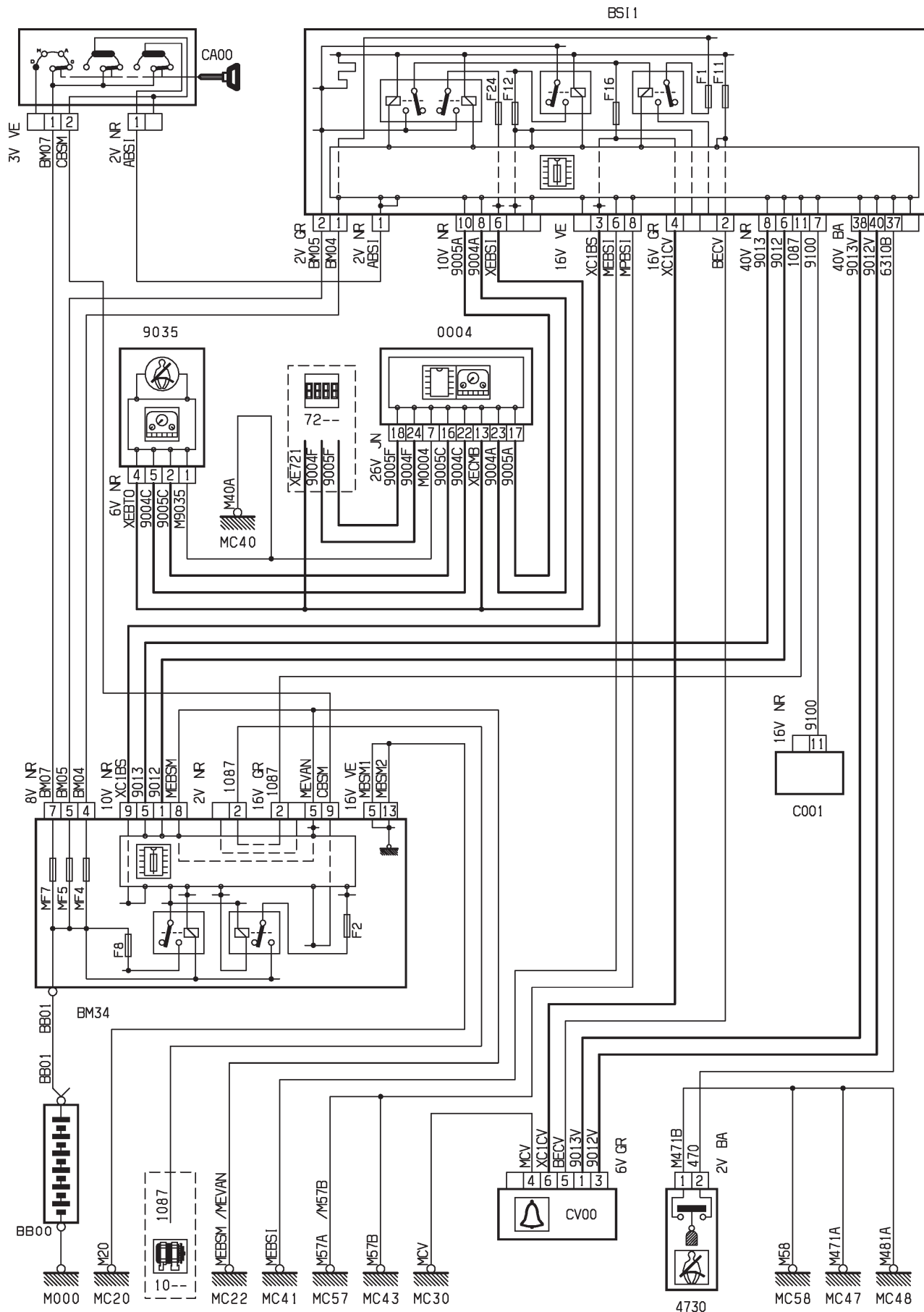

D3ARB7FR

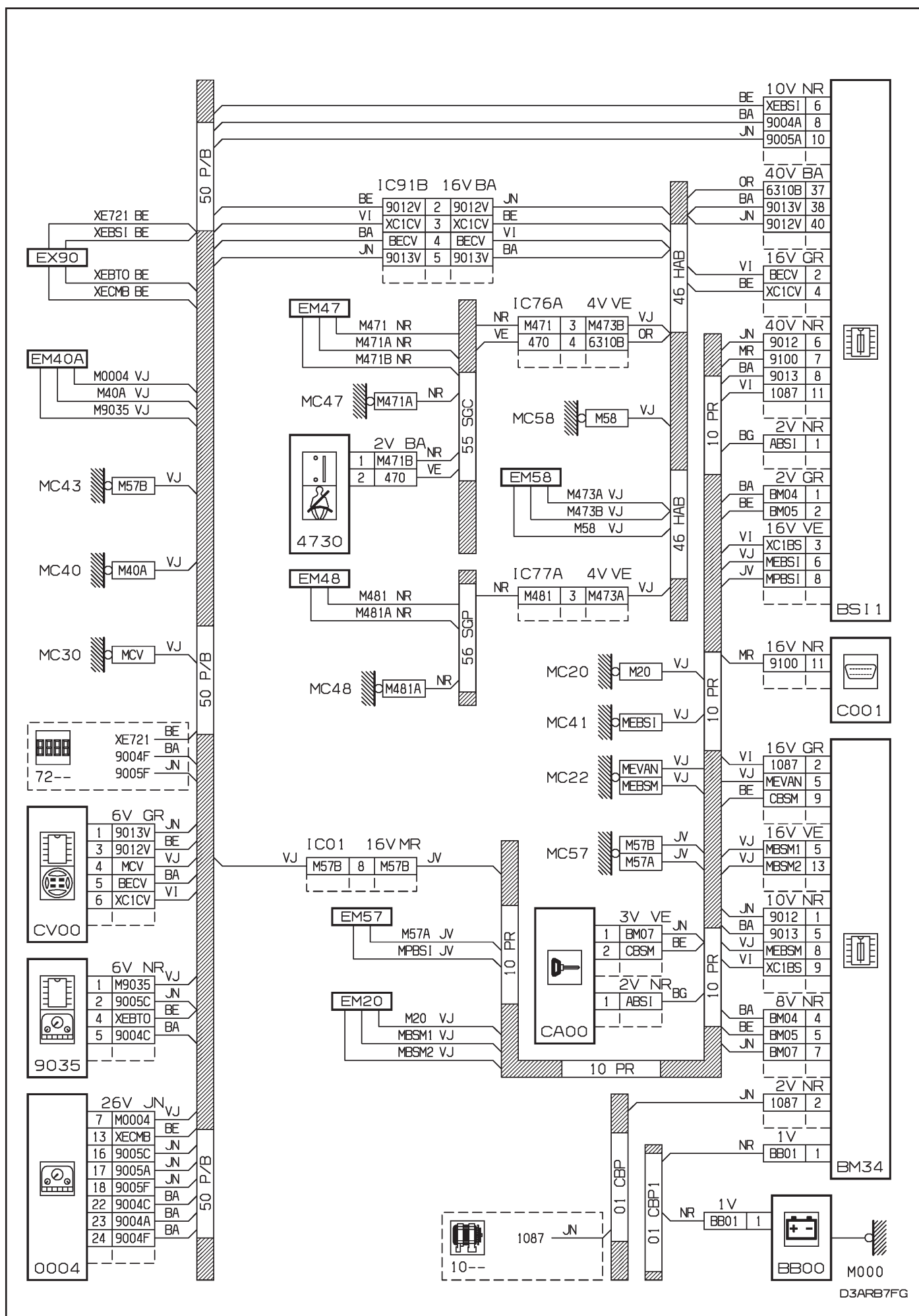

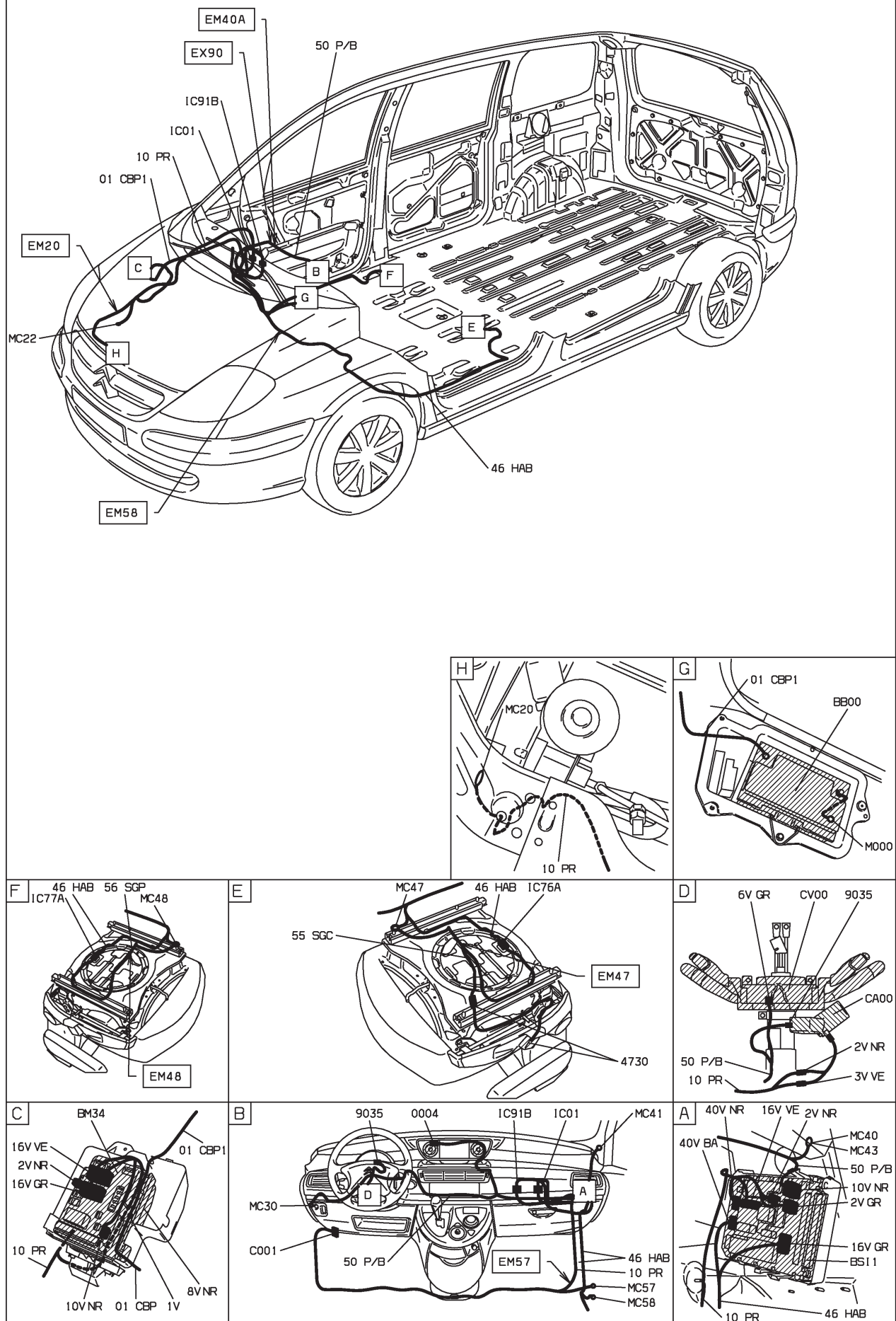

D3ARB7F !

47 : bruiteur ceinture de sécurité - niveaux 2-3 - radiotéléphone

HAUTE MOYENNE ET RADIO TELEPHONE ET CONDUITE A GAUCHE DEPUIS OPR 09520 OU
SUPERIEURE MOYENNE ET RADIO TELEPHONE ET CONDUITE A GAUCHE DEPUIS OPR 09520

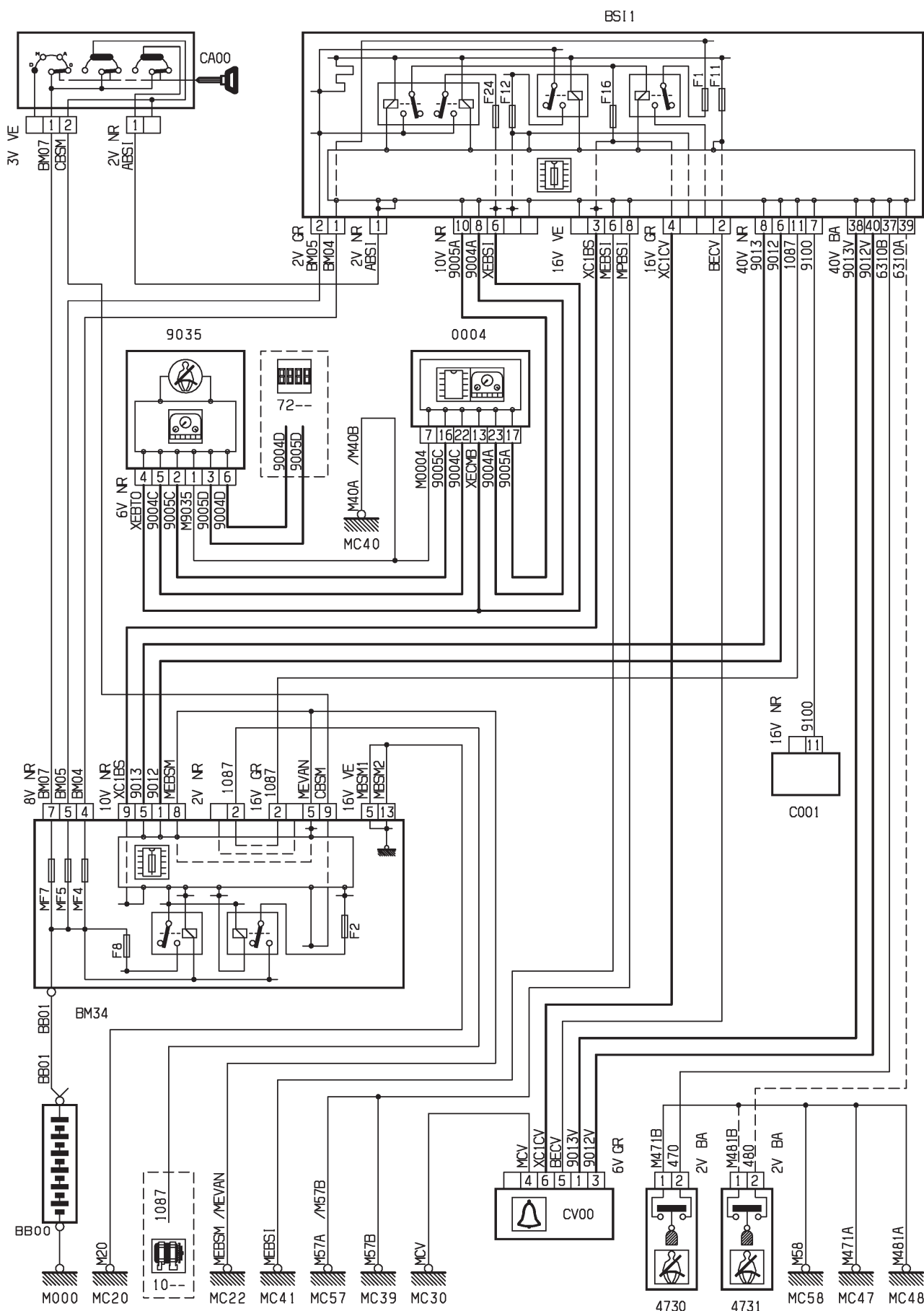

D3ARB7GR



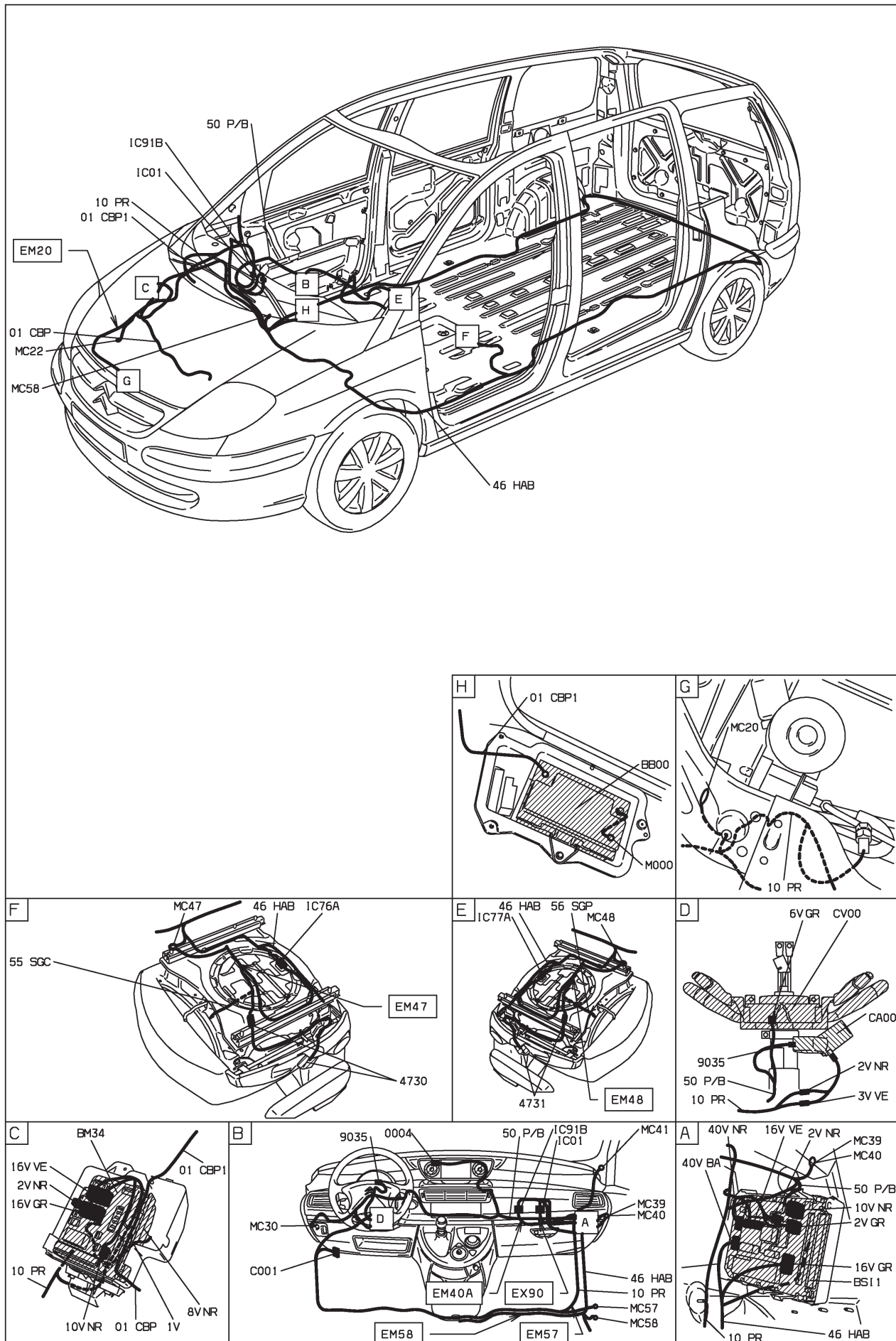

D3ARB7G1



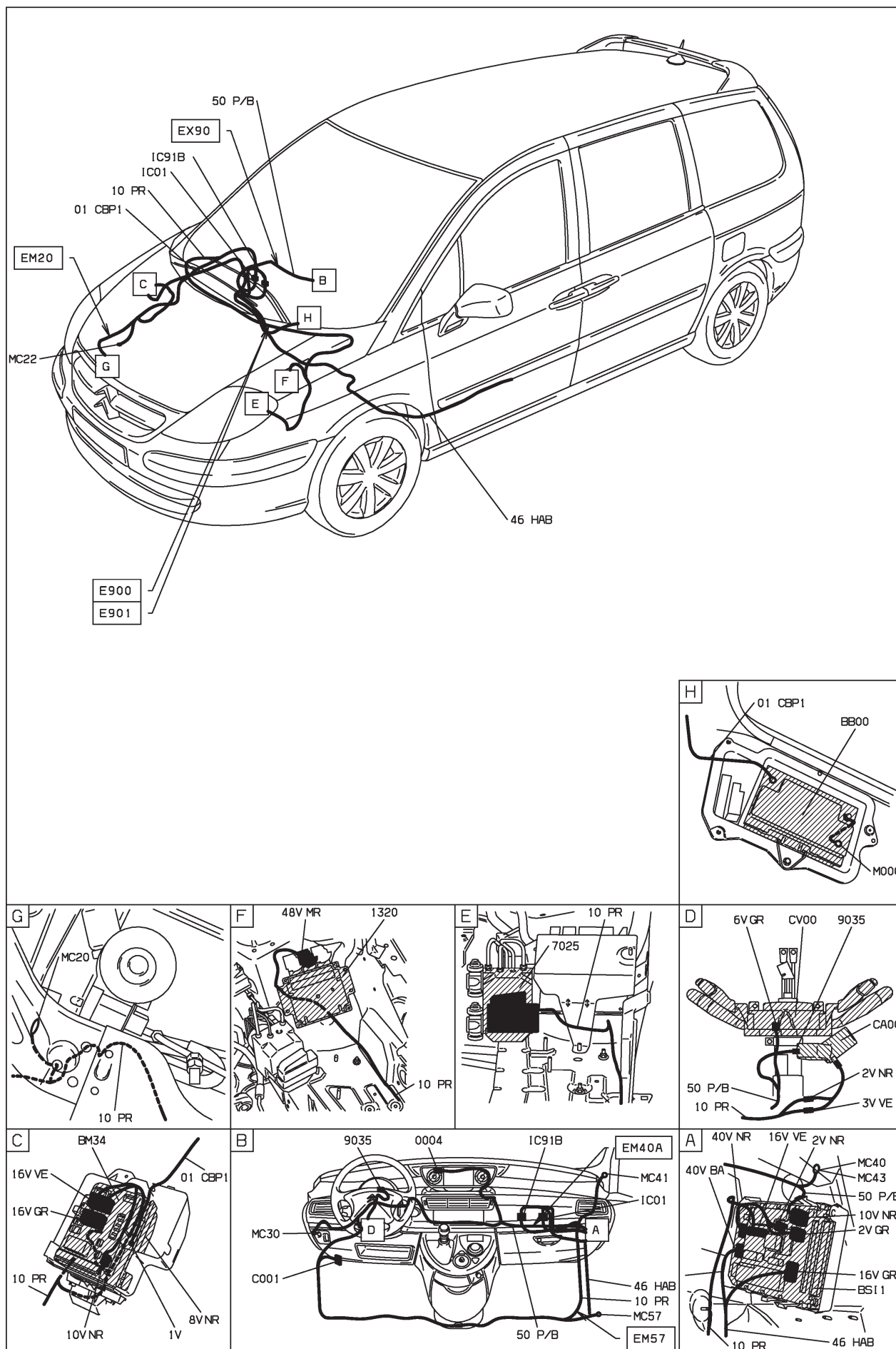

D3ARB7H1

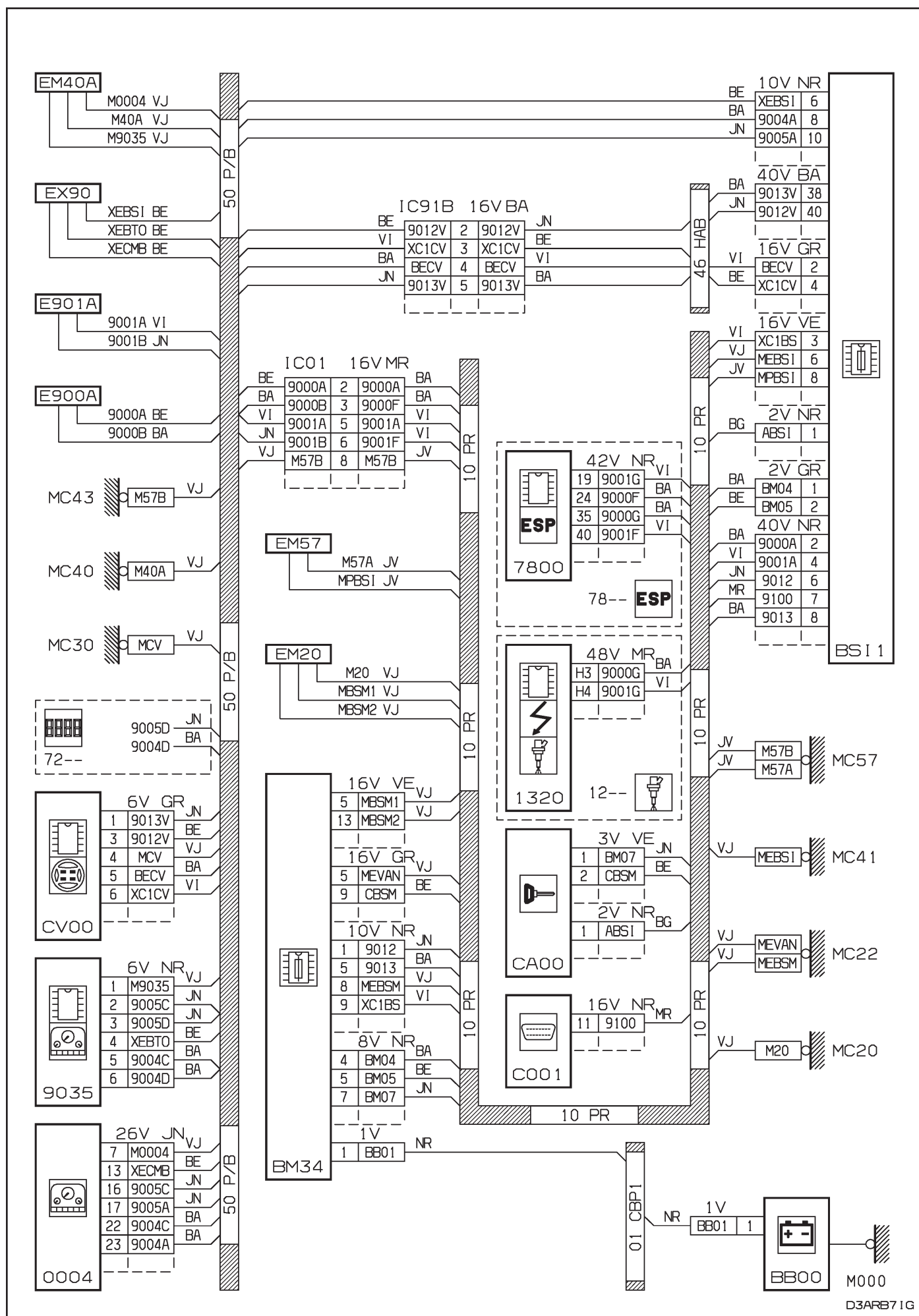

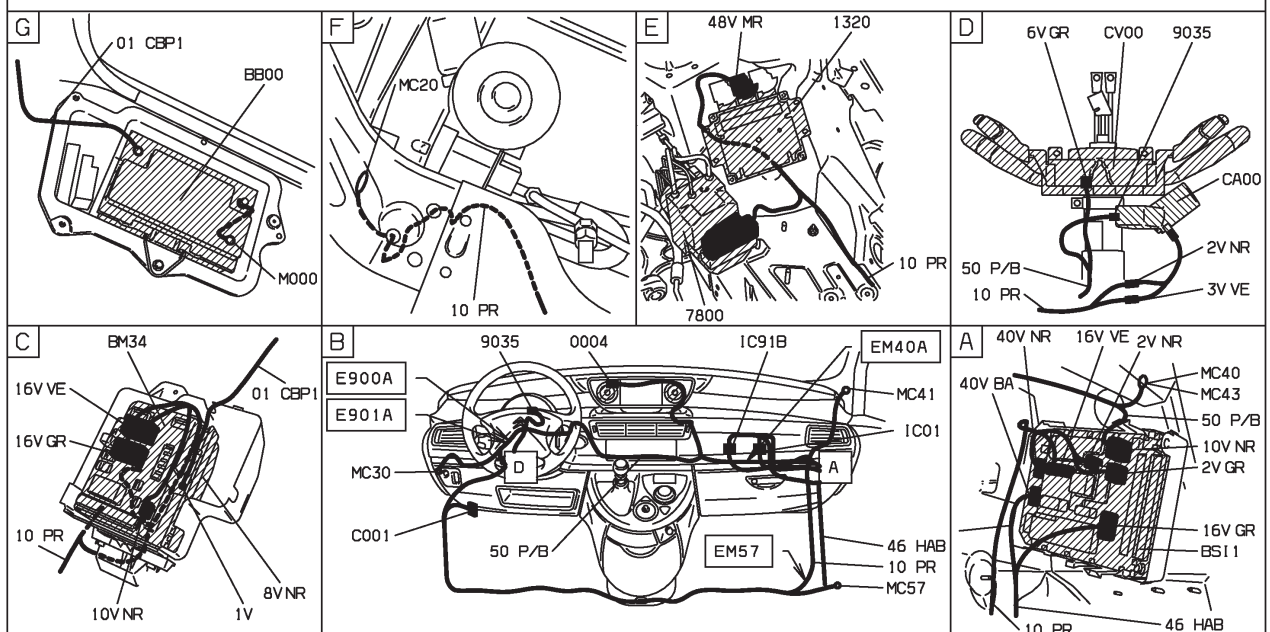
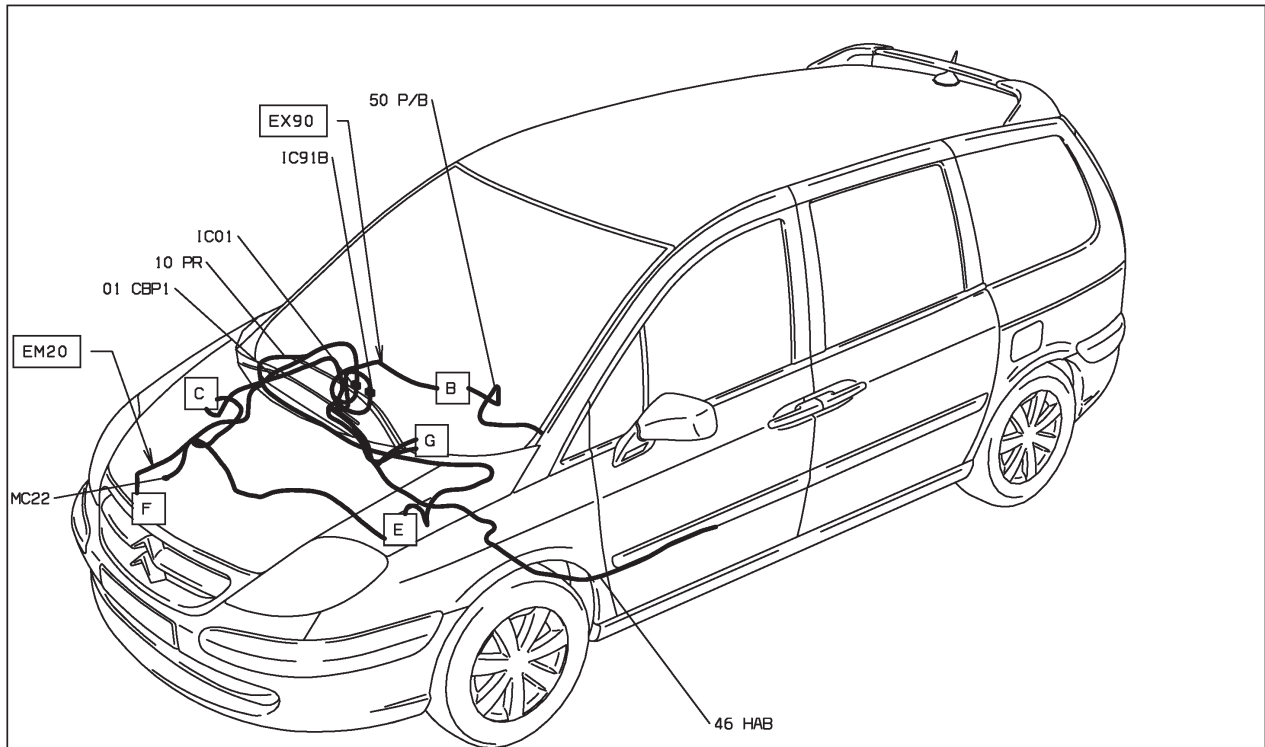

D3ARB71 I

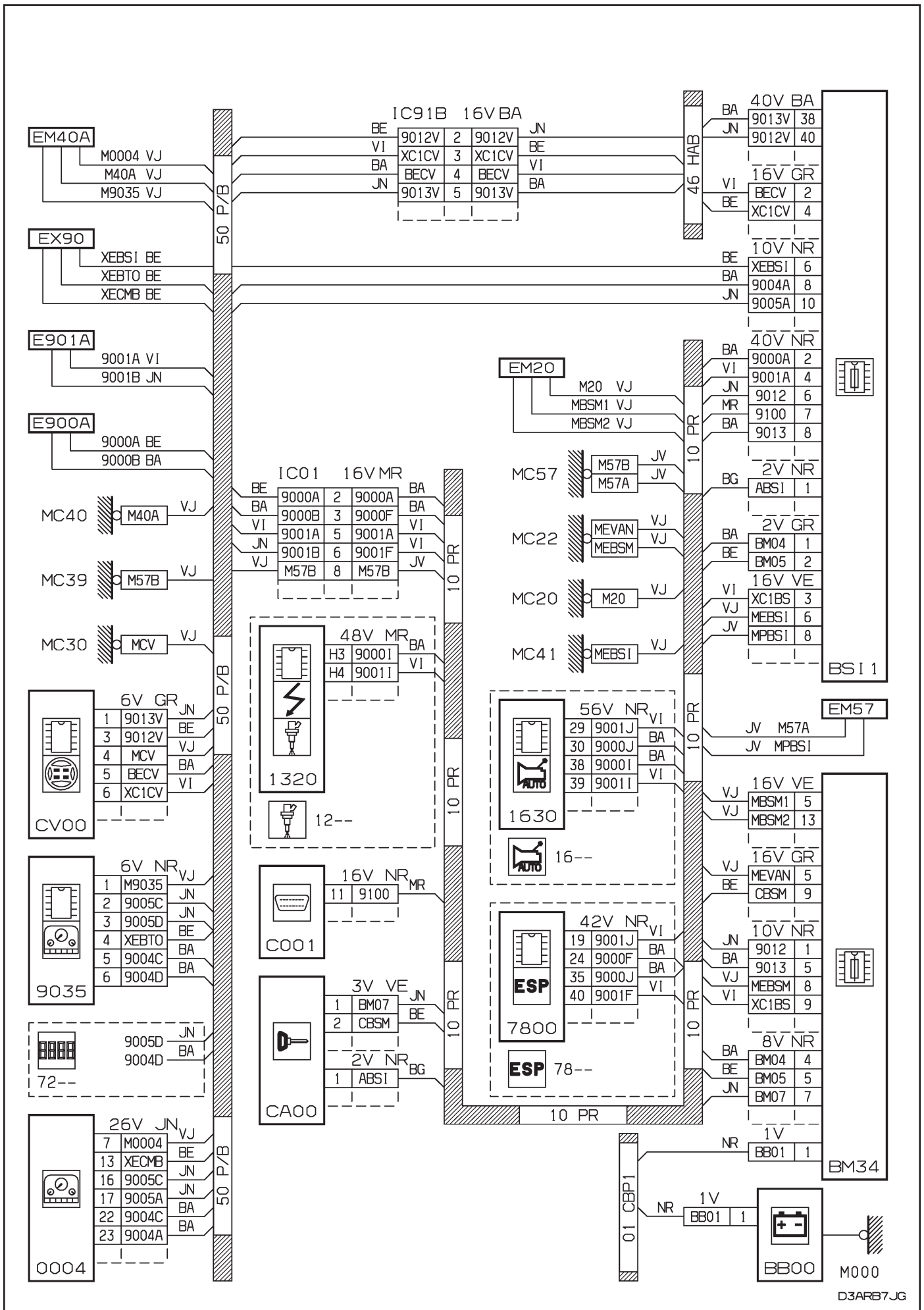

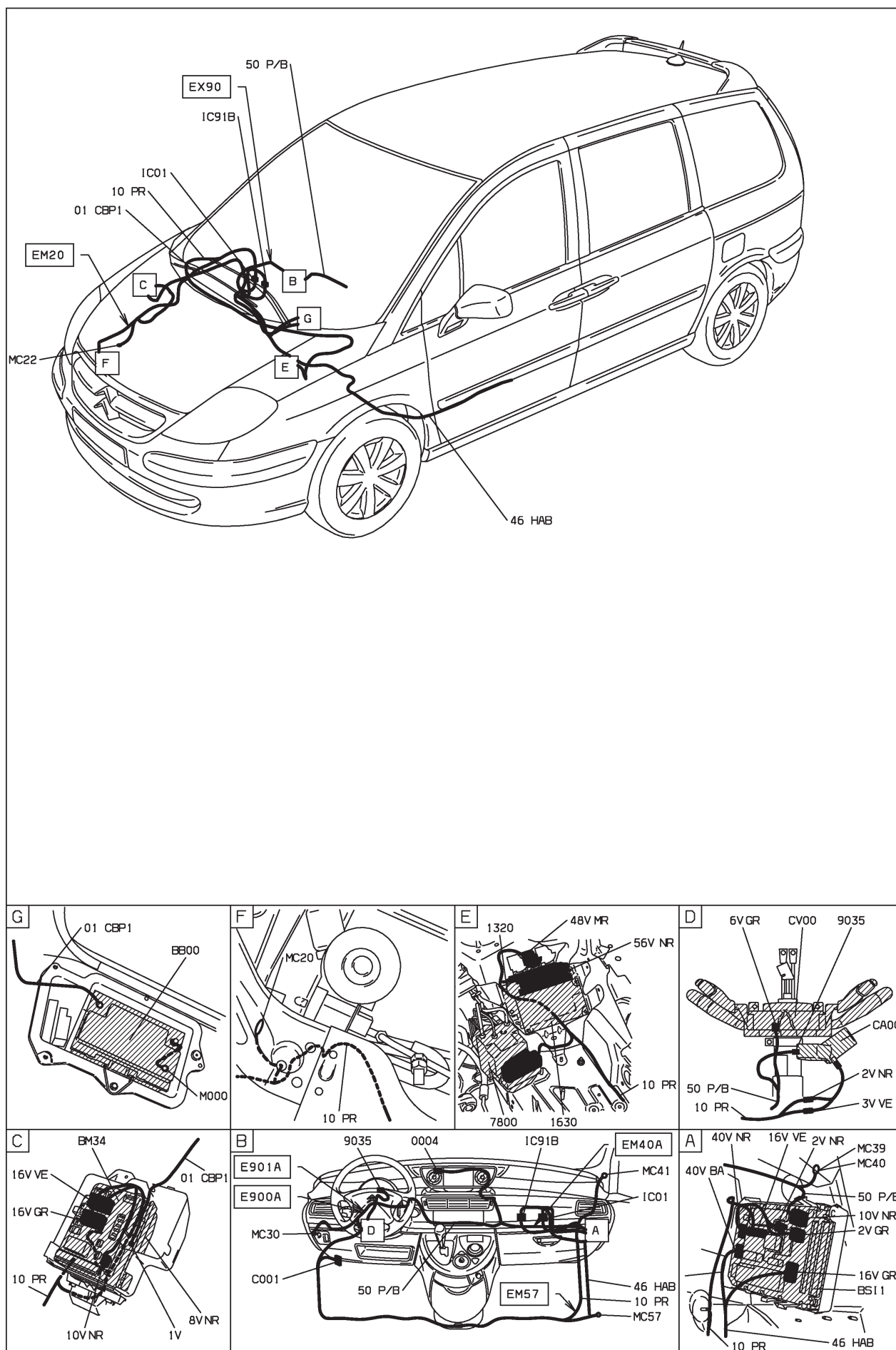

D3ARB7J1

MOYENNE MOYENNE ET DIESEL TURBO DW10ATED4 SANS FAP ET BVM5 ET GAZOLE ET CONDUITE A GAUCHE DEPUIS OPR 09520 OU
MOYENNE MOYENNE ET DIESEL TURBO DW10ATED4 FAP ET BVM5 ET GAZOLE ET CONDUITE A GAUCHE DEPUIS OPR 09520

MOYENNE MOYENNE ET DIESEL TURBO DW10ATED4 SANS FAP ET BVM5 ET GAZOLE ET CONDUITE A GAUCHE DEPUIS OPR 09520 OU

MOYENNE MOYENNE ET DIESEL TURBO DW10ATED4 FAP ET BVM5 ET GAZOLE ET CONDUITE A GAUCHE DEPUIS OPR 09520

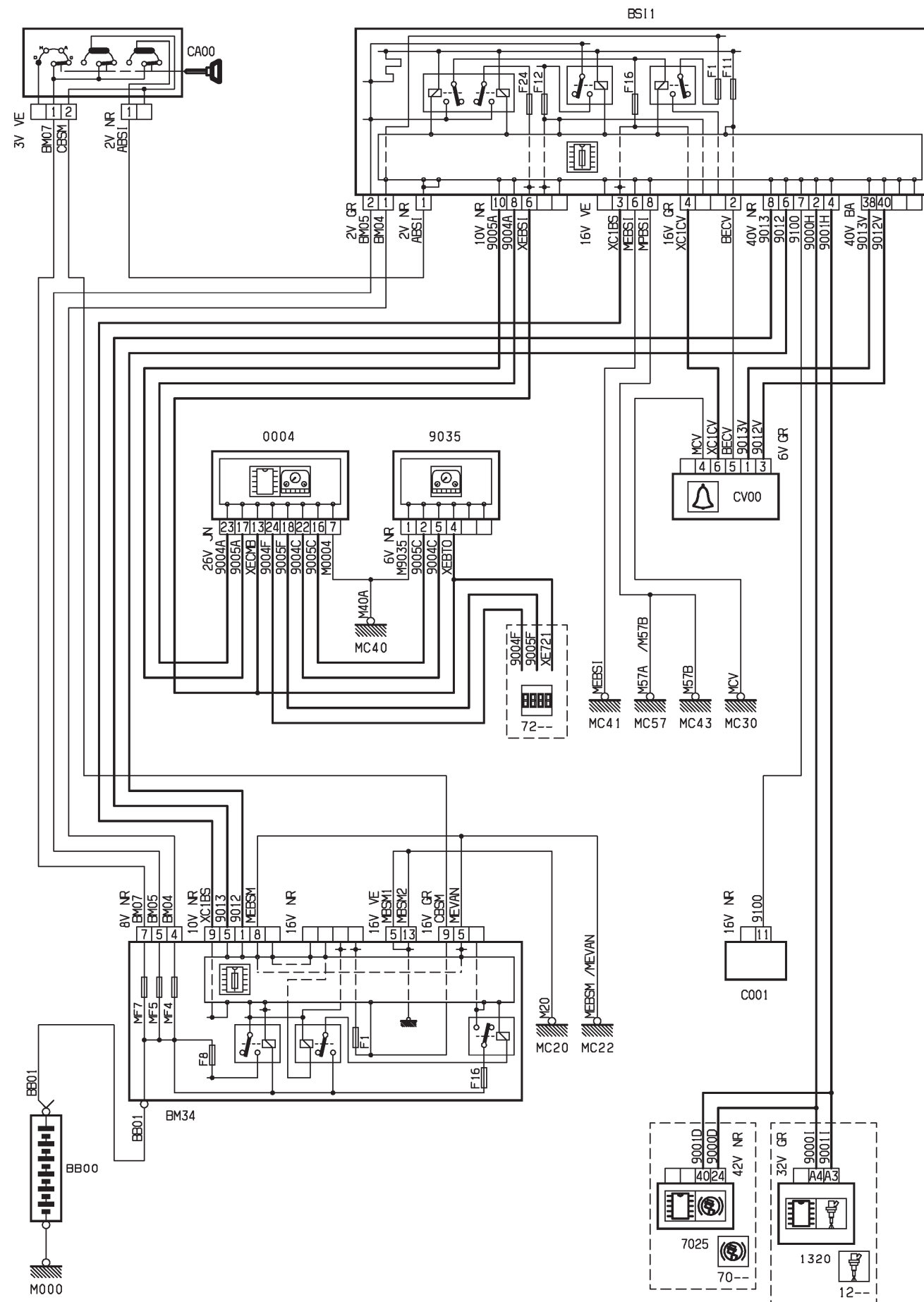

D3ARB7KR

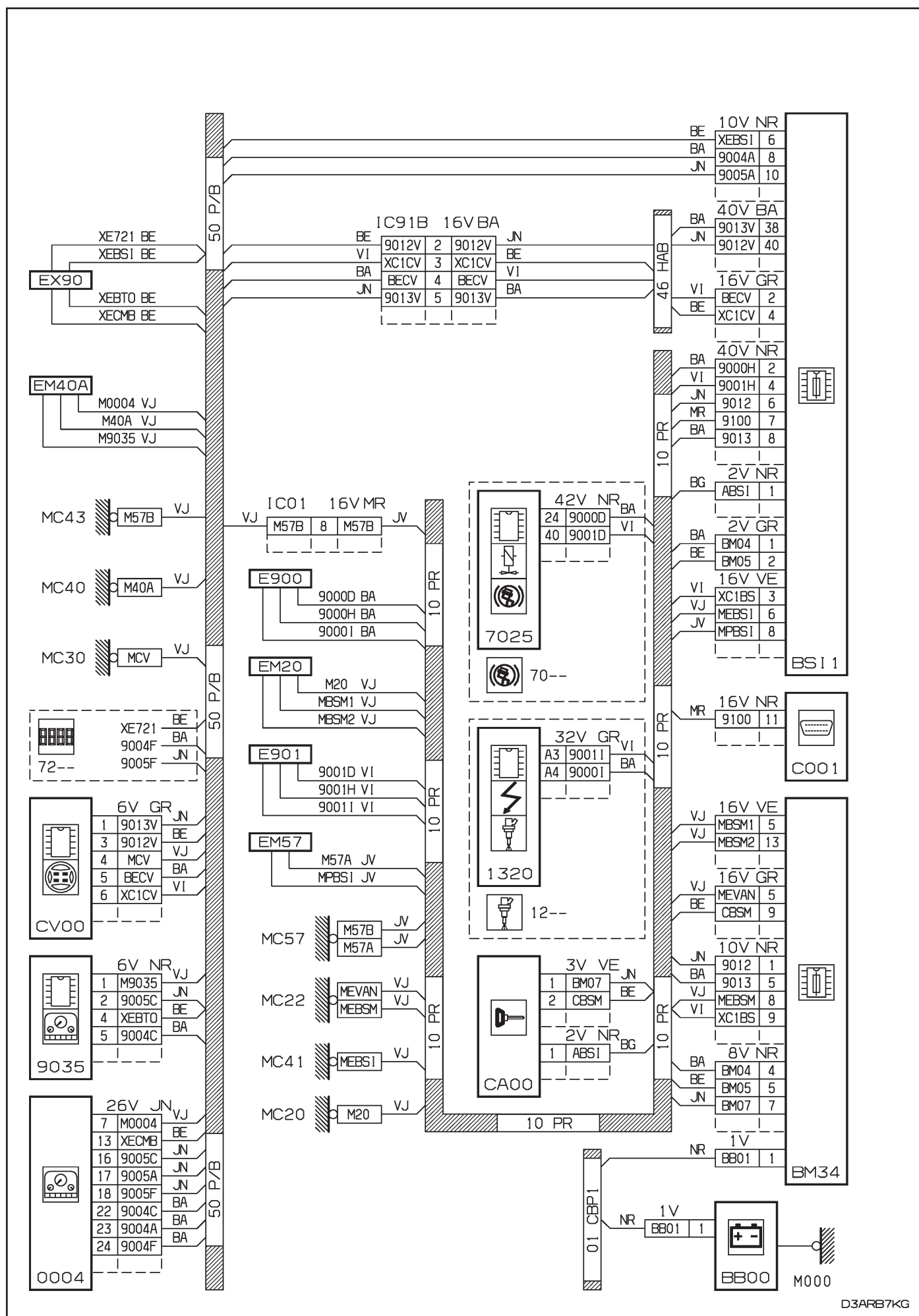

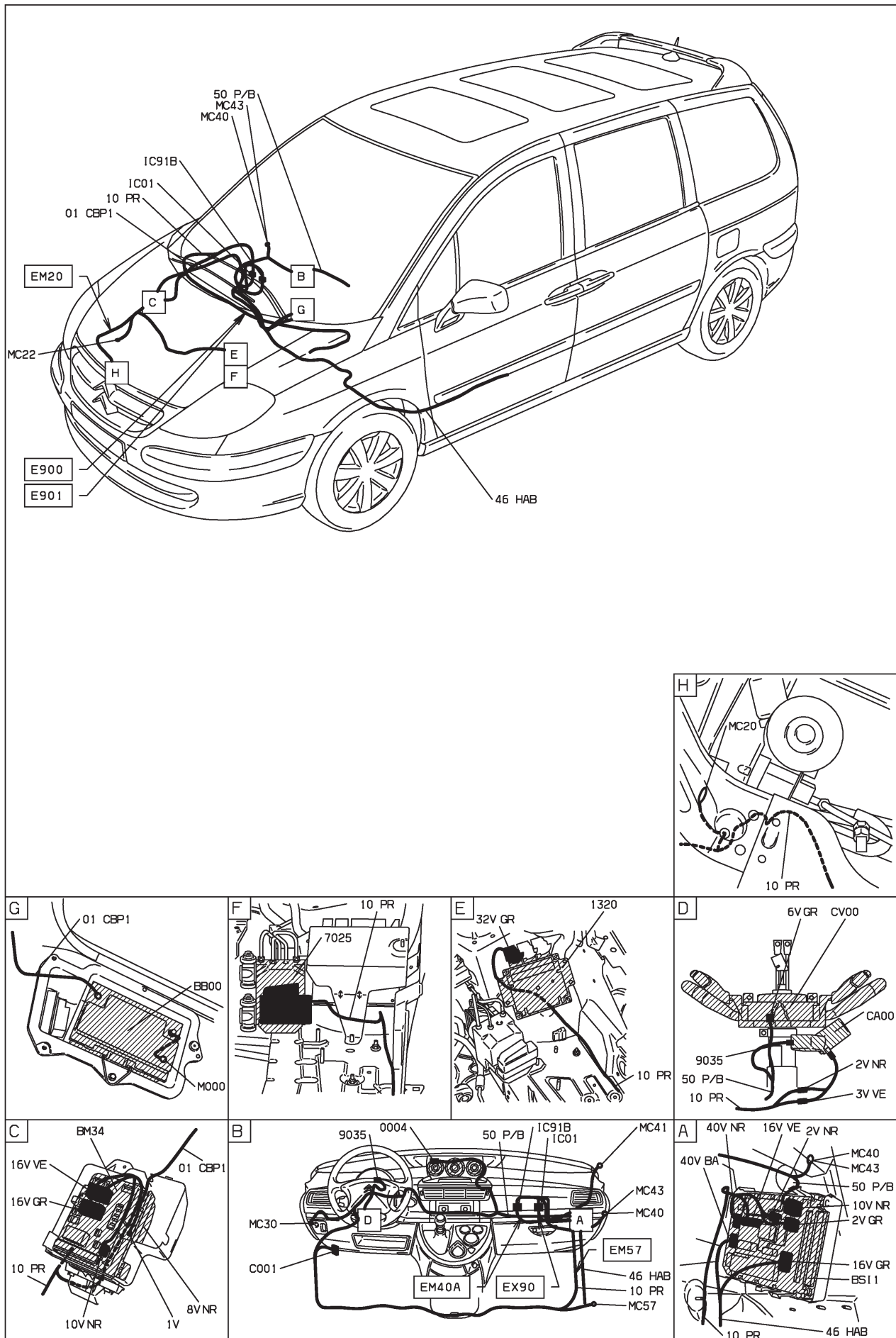

D3ARB7K1

47 : bruiteur de survitesse DW10ATED4 RHT-RHW - DW12TED4 4HW - boîte de vitesses manuelle - niveaux 2-3 - avec contrôle de stabilité - radiotéléphone
HAUTE MOYENNE ET DIESEL TURBO DW12TED4 ET BVM5 ET RADIO TELEPHONE ET GAZOLE ET CONDUITE A GAUCHE ET AVEC SYSTEME ESP DEPUIS OPR 09520 OU
SUPERIEURE MOYENNE ET DIESEL TURBO DW12TED4 ET BVM5 ET RADIO TELEPHONE ET GAZOLE ET CONDUITE A GAUCHE ET AVEC SYSTEME ESP DEPUIS OPR 09520 OU
HAUTE MOYENNE ET DIESEL TURBO DW10ATED4 SANS FAP ET BVM5 ET RADIO TELEPHONE ET GAZOLE ET CONDUITE A GAUCHE ET AVEC SYSTEME ESP DEPUIS OPR 09520 OU
SUPERIEURE MOYENNE ET DIESEL TURBO DW10ATED4 SANS FAP ET BVM5 ET RADIO TELEPHONE ET GAZOLE ET CONDUITE A GAUCHE ET AVEC SYSTEME ESP DEPUIS OPR 09520 OU
HAUTE MOYENNE ET DIESEL TURBO DW10ATED4 FAP ET BVM5 ET RADIO TELEPHONE ET GAZOLE ET CONDUITE A GAUCHE ET AVEC SYSTEME ESP DEPUIS OPR 09520 OU
SUPERIEURE MOYENNE ET DIESEL TURBO DW10ATED4 FAP ET BVM5 ET RADIO TELEPHONE ET GAZOLE ET CONDUITE A GAUCHE ET AVEC SYSTEME ESP DEPUIS OPR 09520

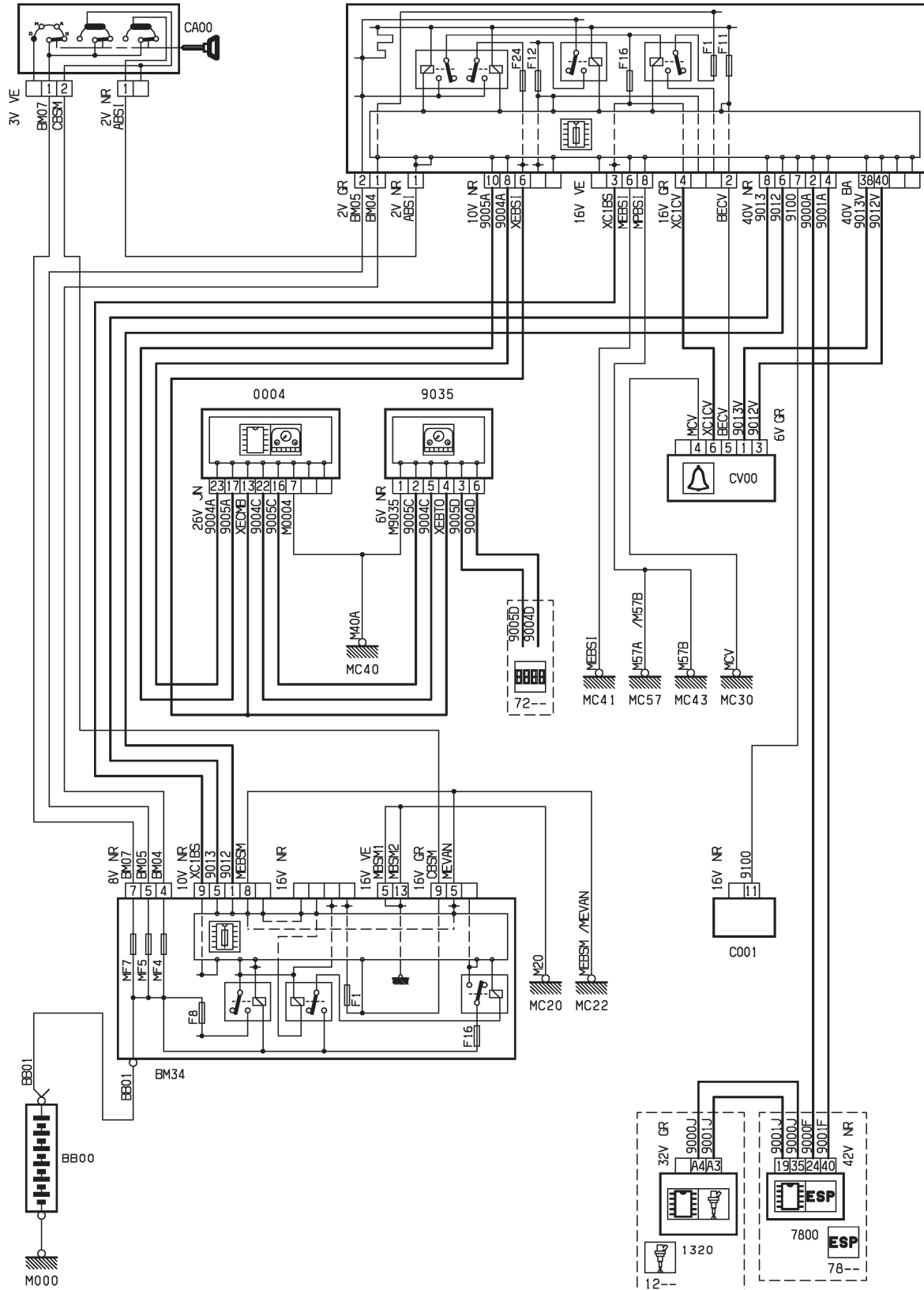

D3ARB7LR

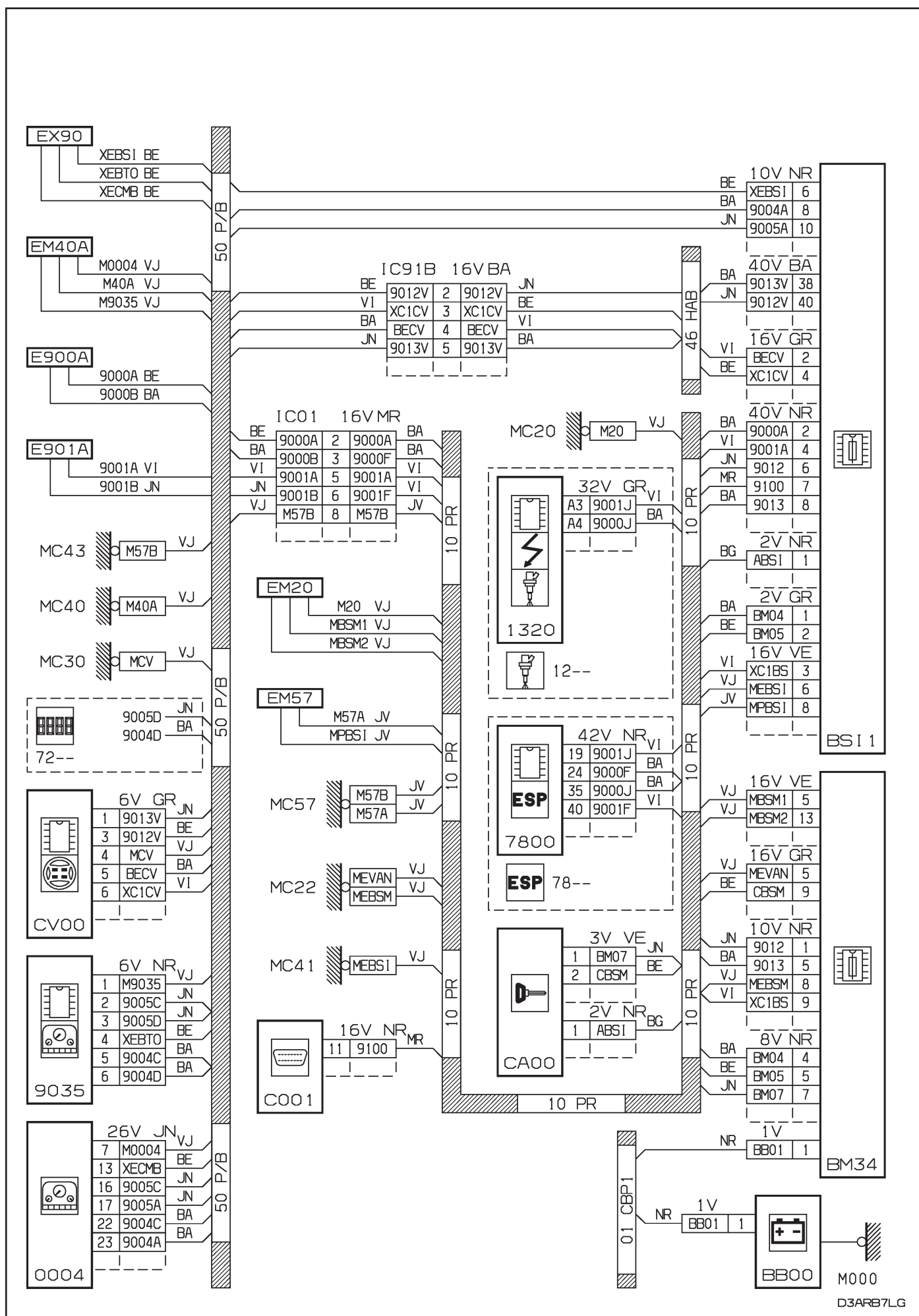

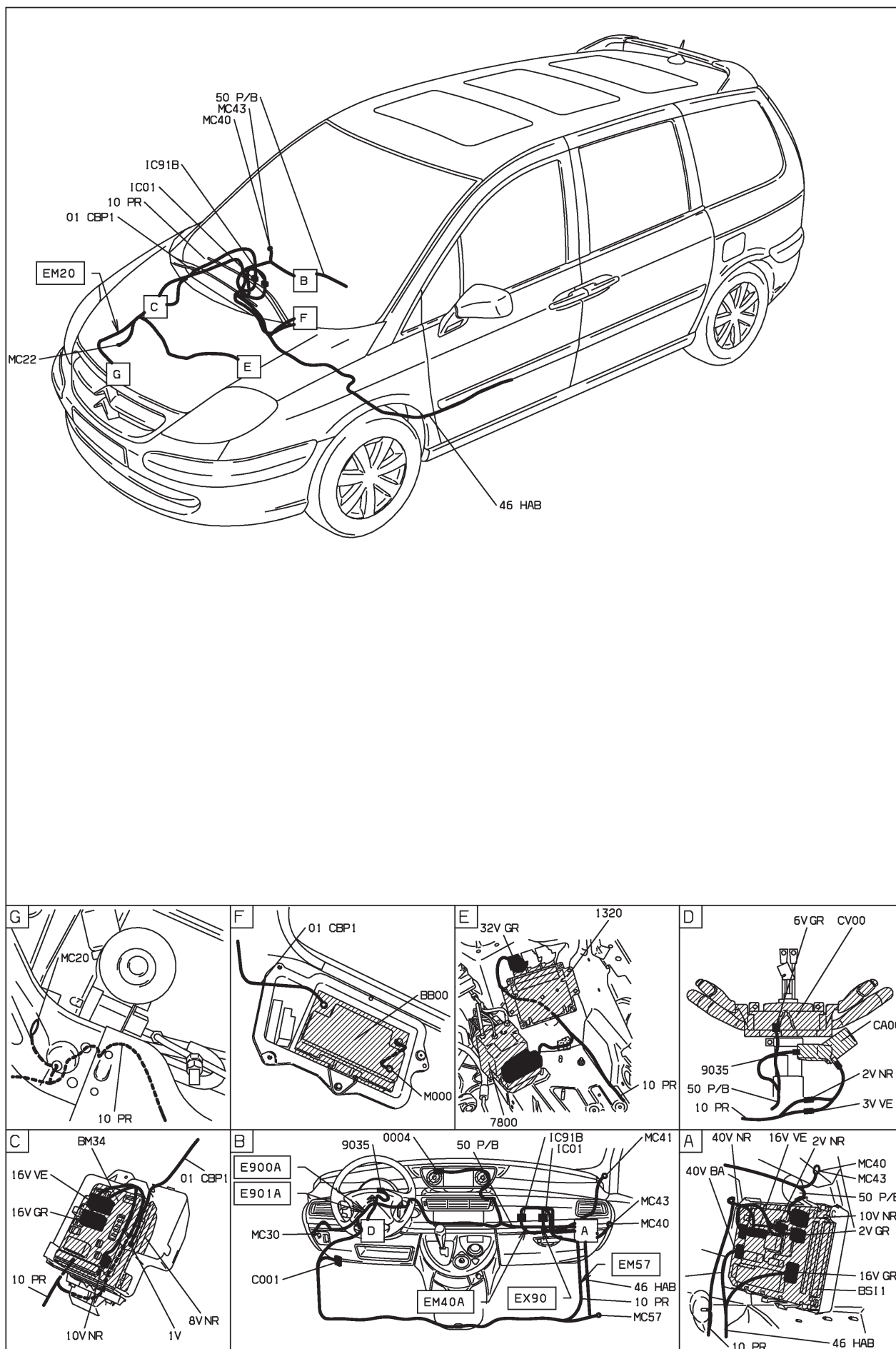

D3AR87L.I

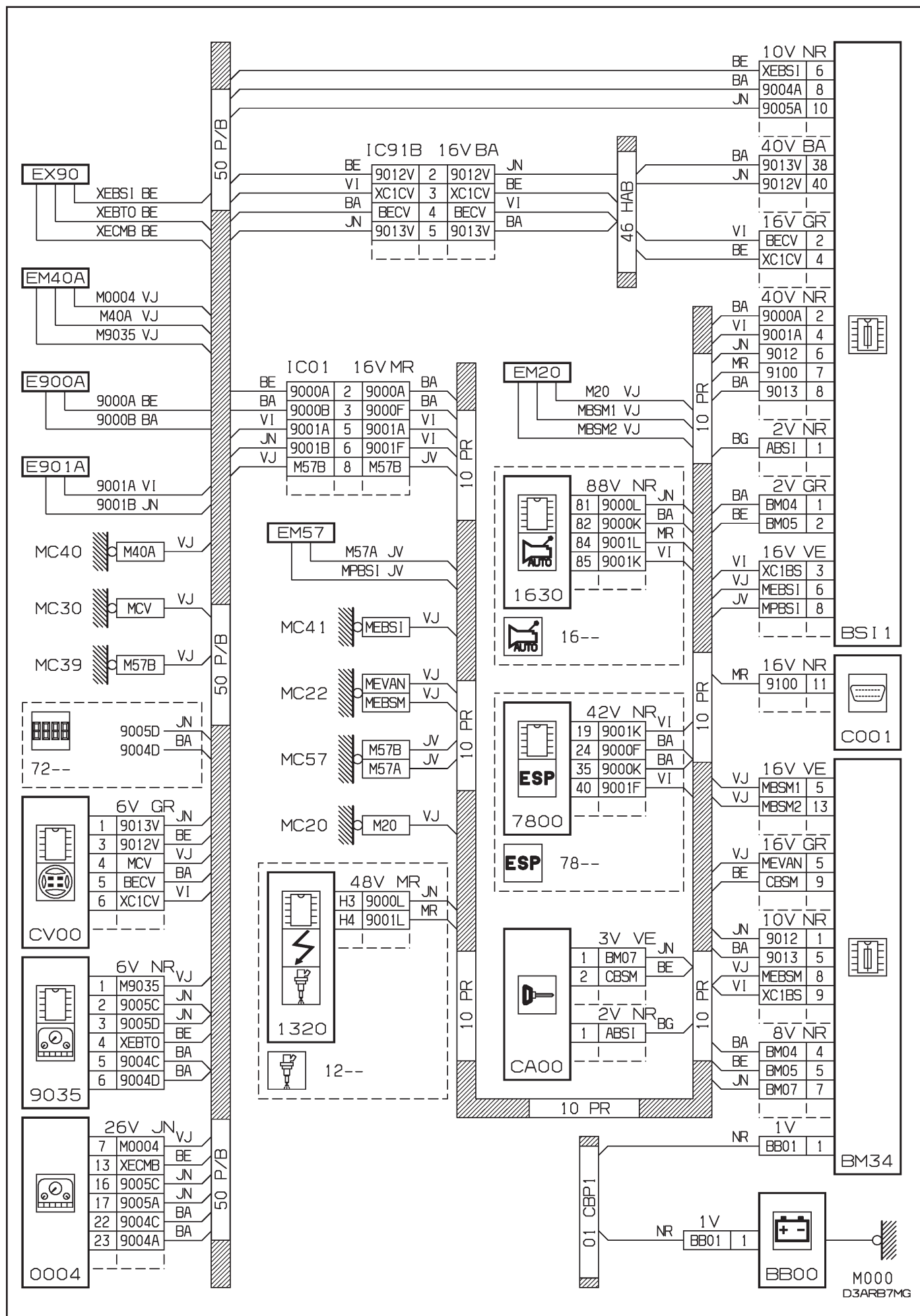

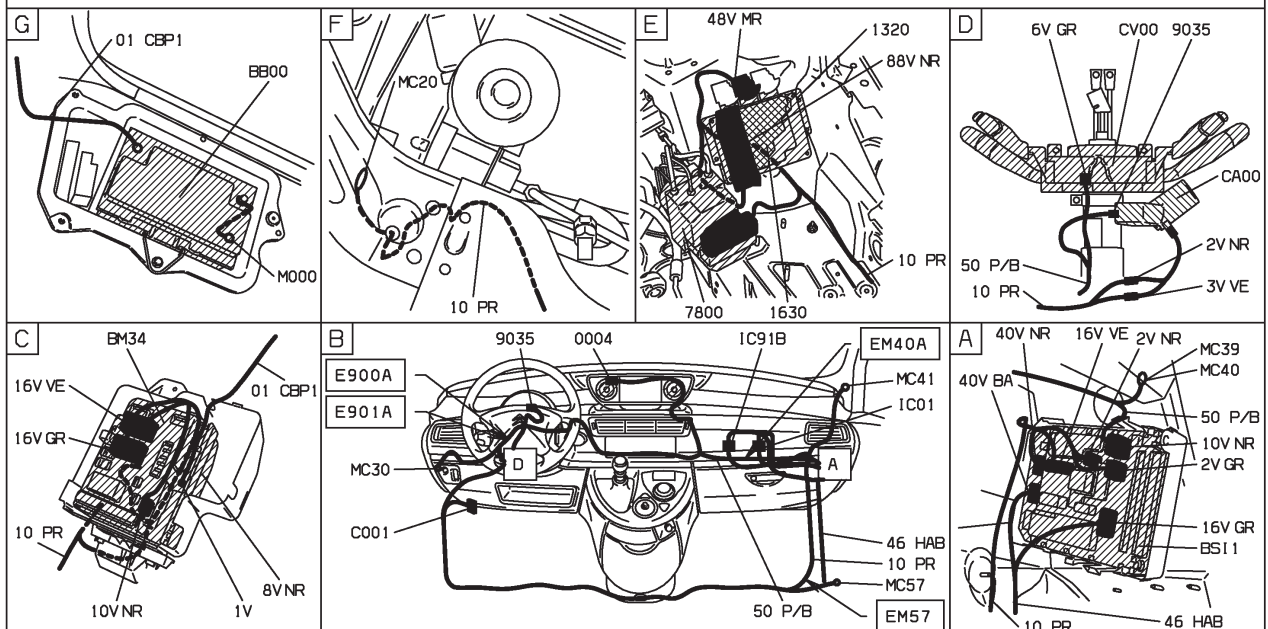
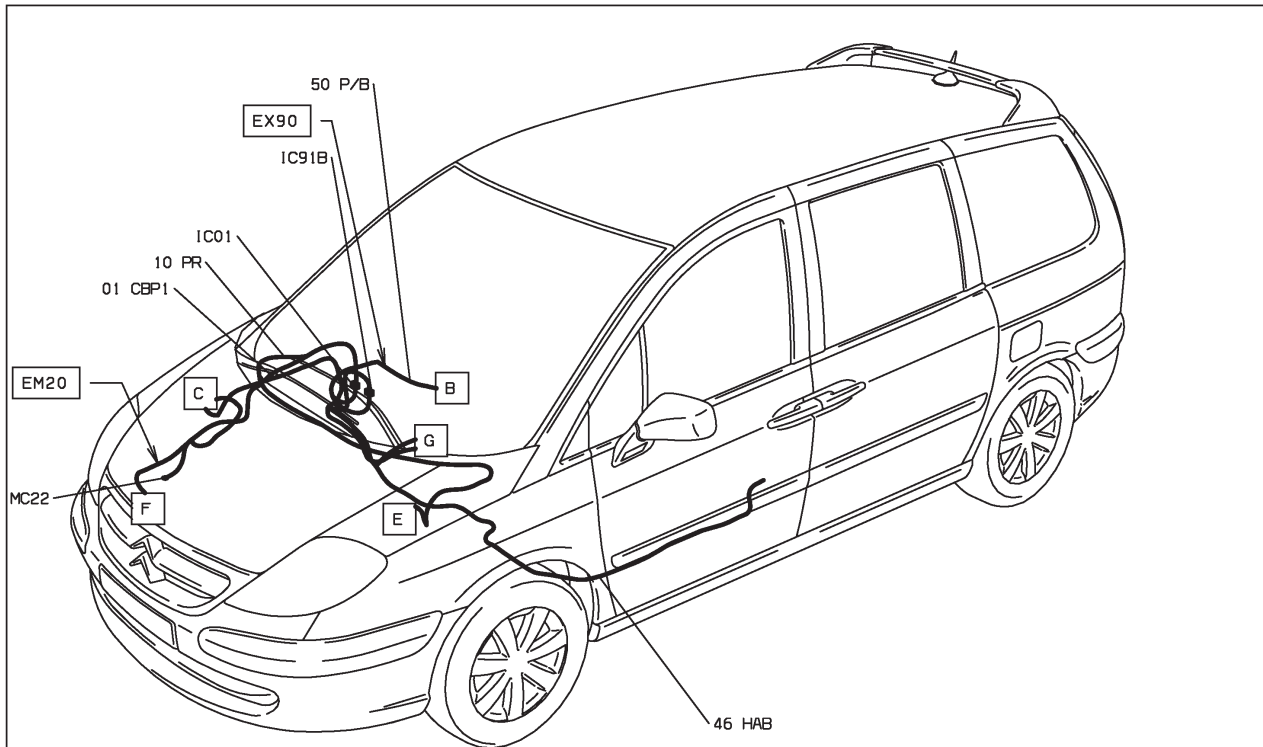

D3AR87M1

47 : bruiteur oubli clé - niveau 1 - avec condamnation

MOYENNE MOYENNE ET CONDUITE A GAUCHE ET VERROUILLAGE SIMPLE CONDAMNATION DEPUIS OPR 09520

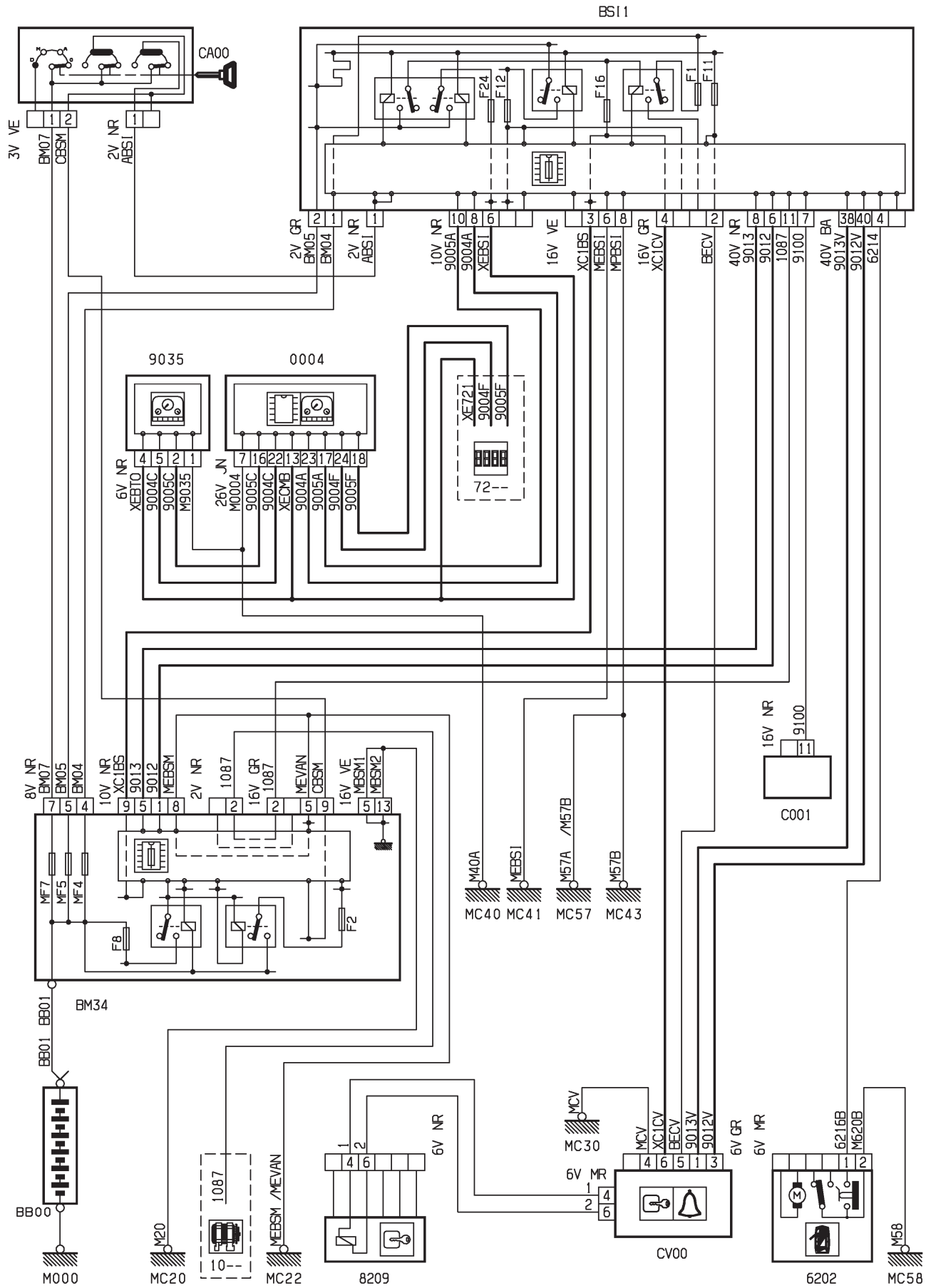

D3ARB7NR

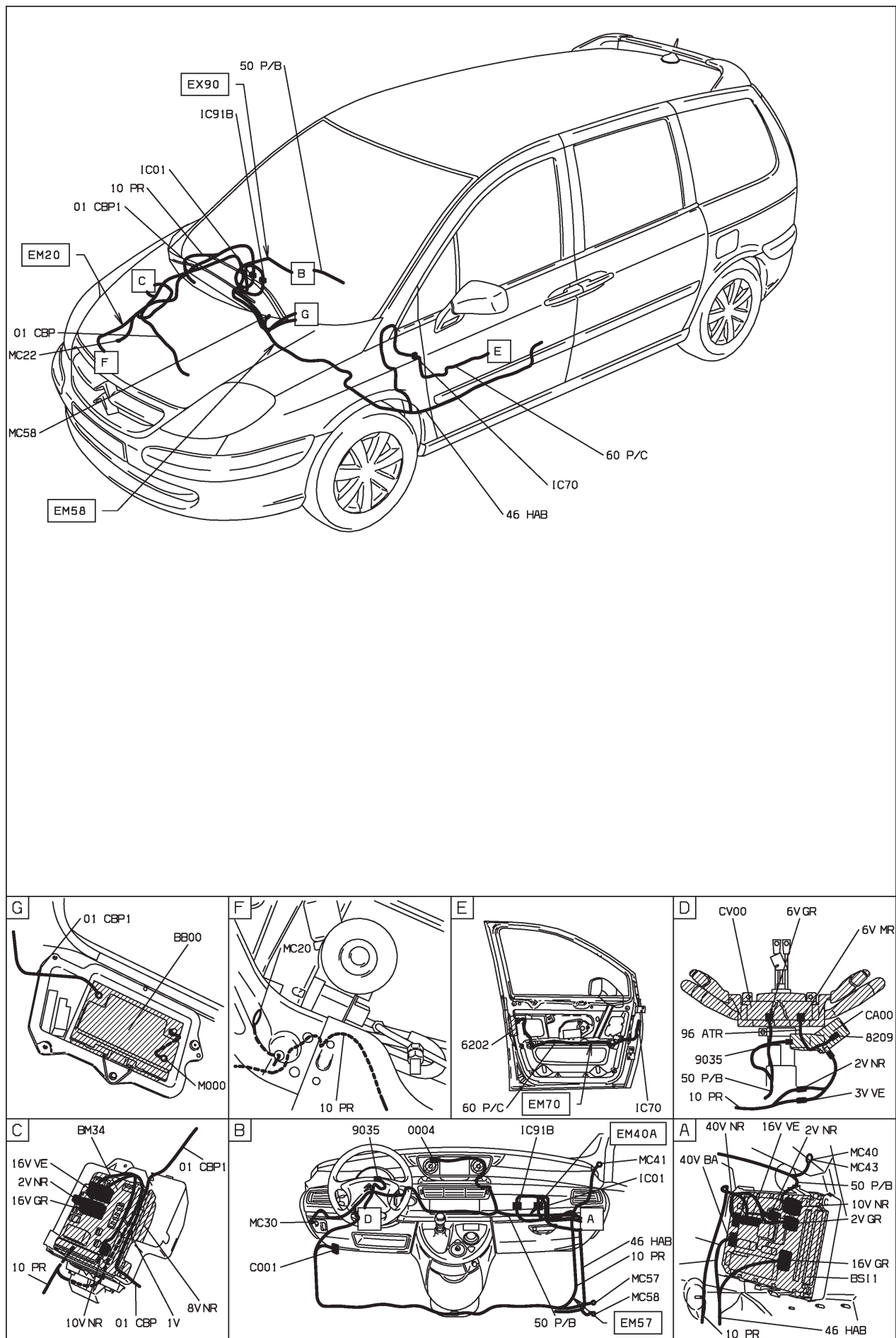

D3ARB7N1

47 : bruiteur oublié clé - niveau 1 - avec supercondamnation

MOYENNE MOYENNE ET CONDUITE A GAUCHE ET VERROUILLAGE SUPER CONDAMNATION DEPUIS OPR 09520

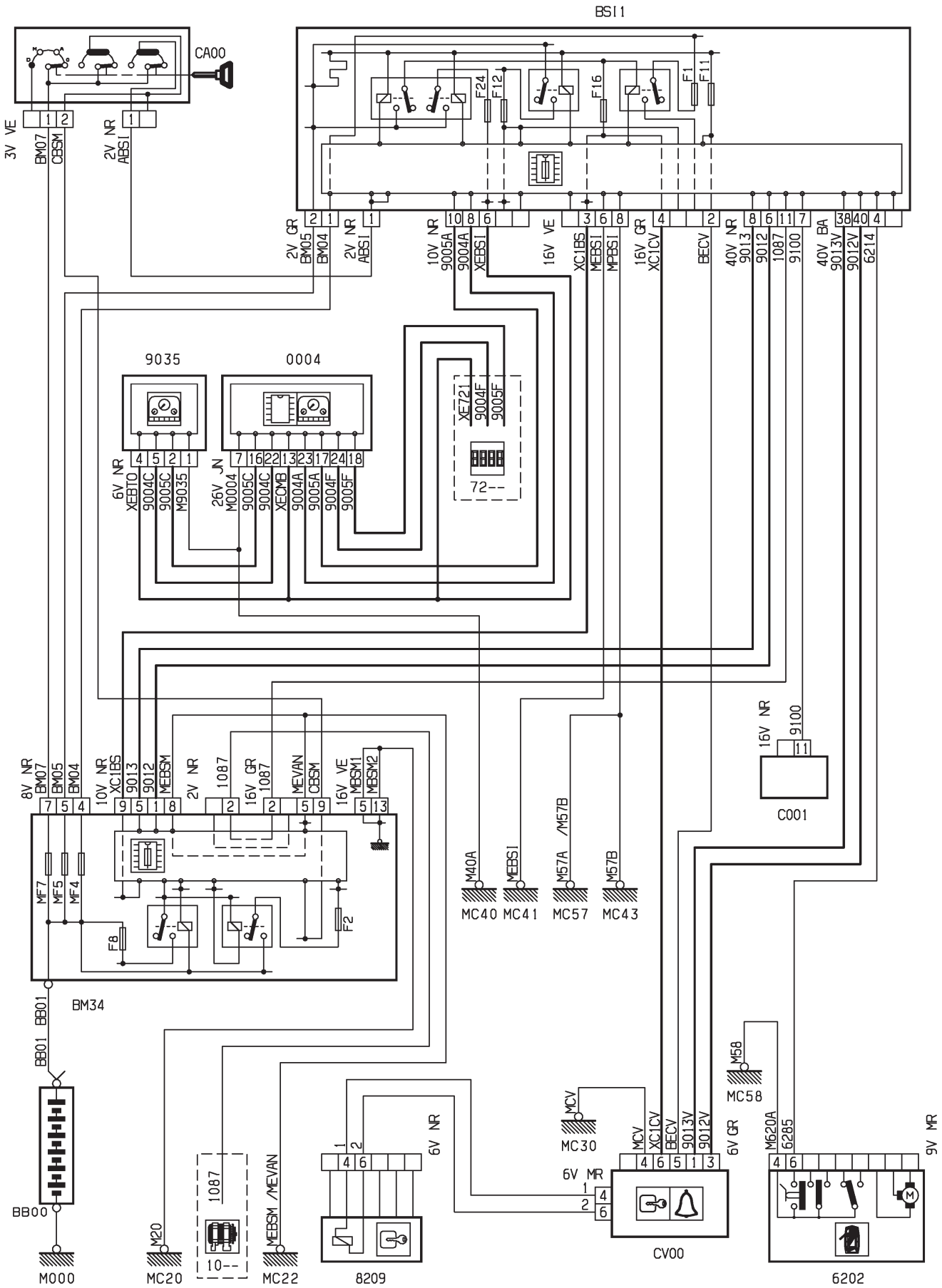

D3ARB7PR

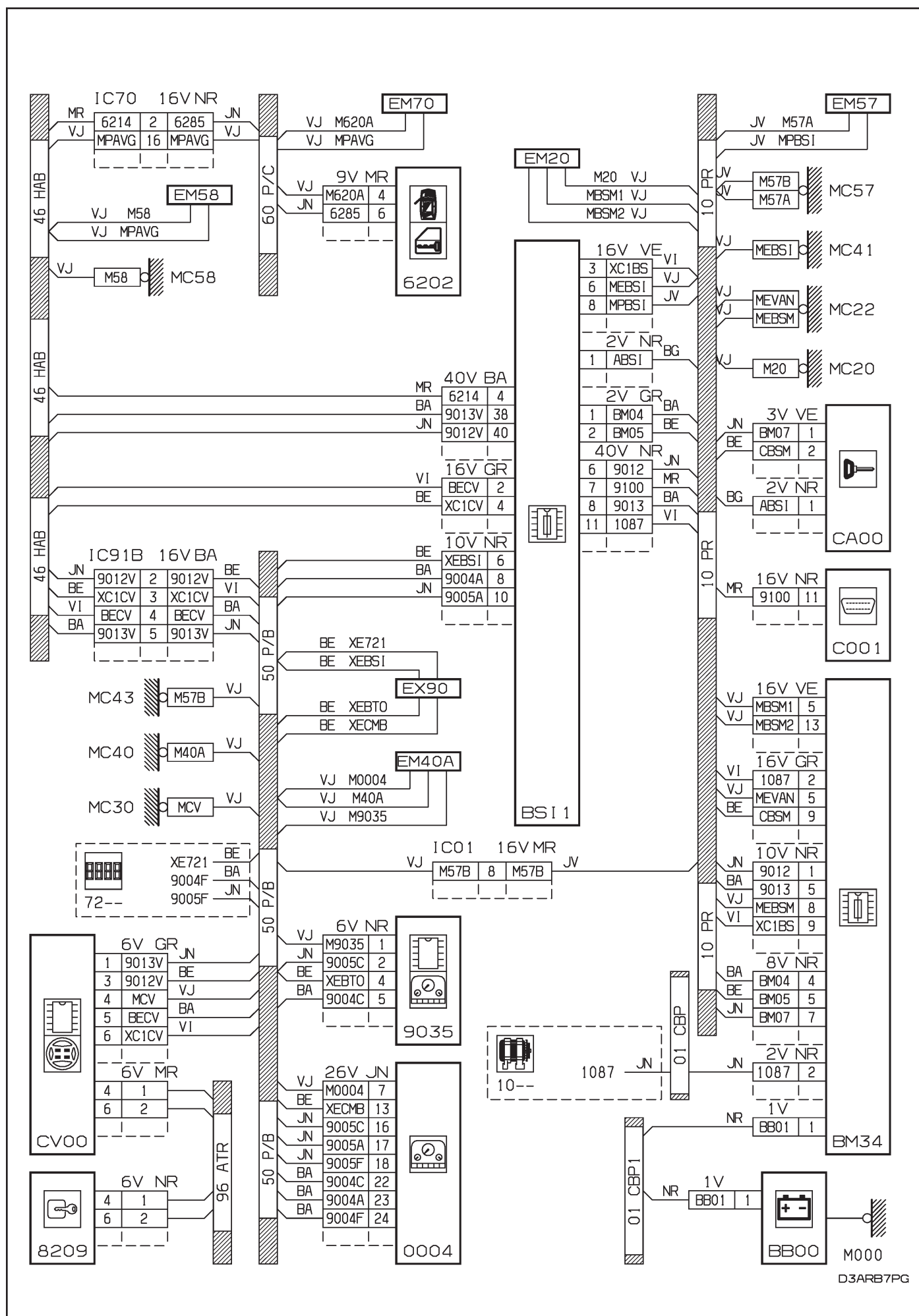

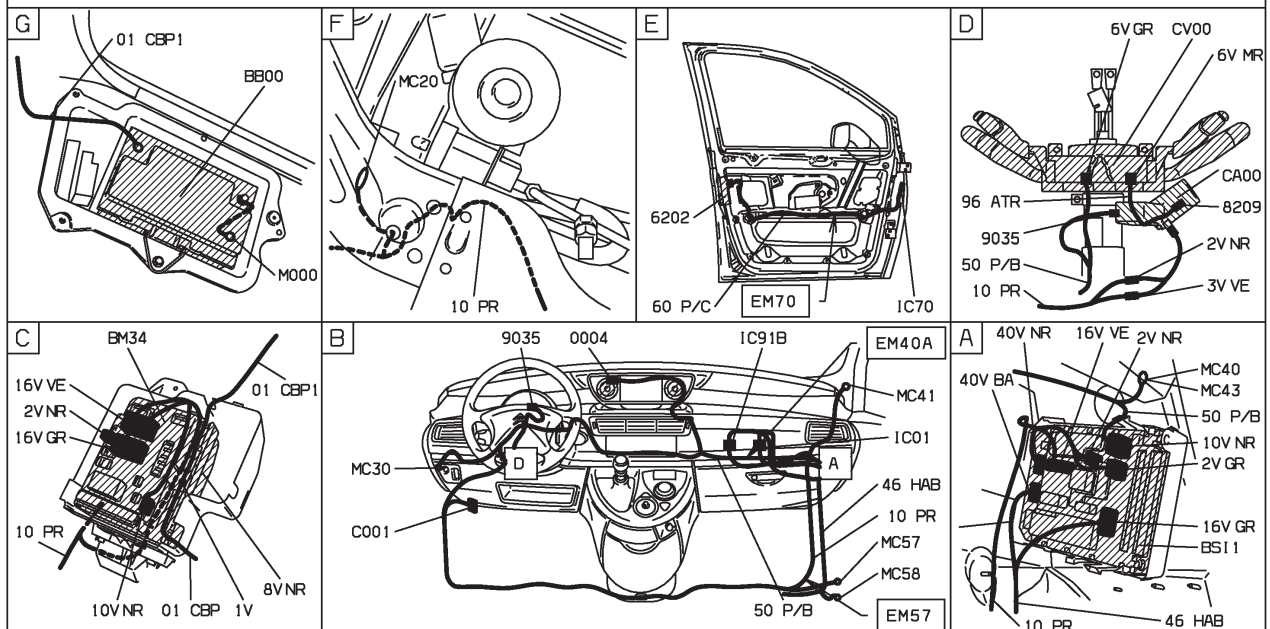
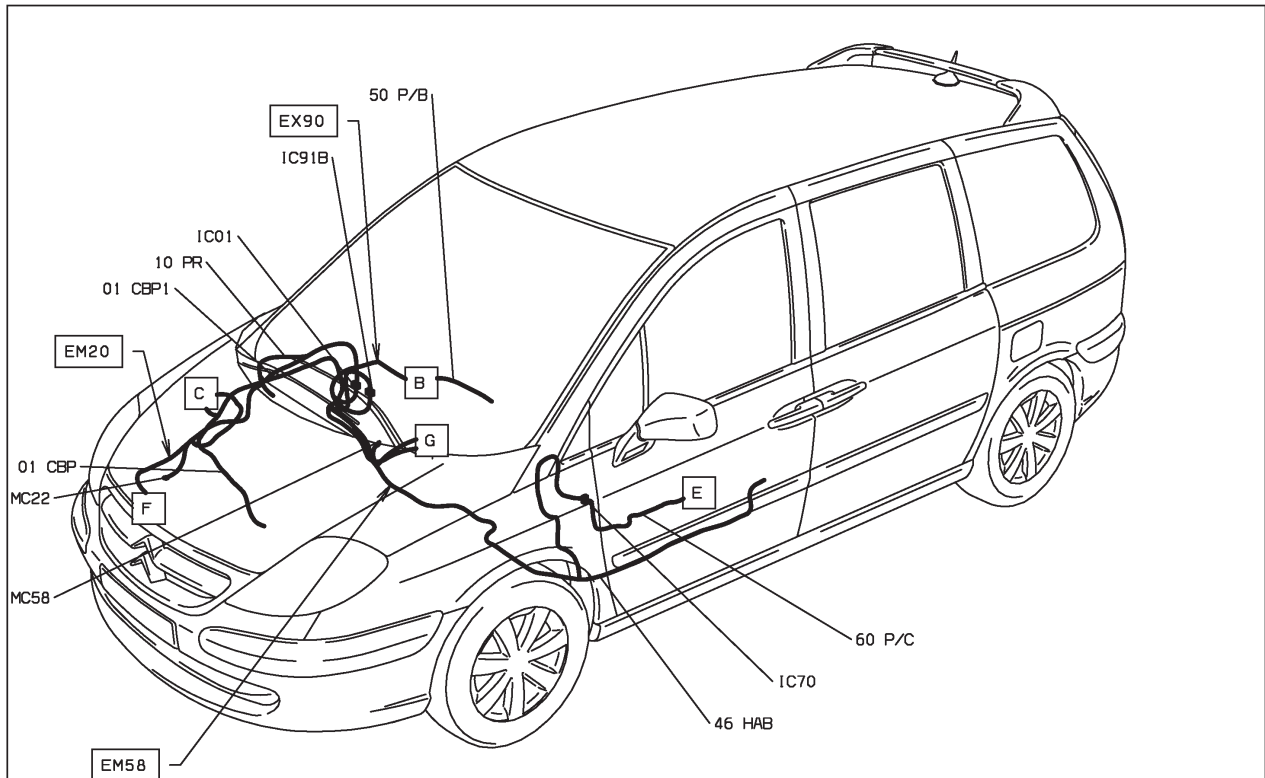

D3ARB7P I

47 : bruiteur oubli clé - niveaux 2-3 - avec condamnation - radiotéléphone

HAUTE MOYENNE ET RADIO TELEPHONE ET CONDUITE A GAUCHE ET VERROUILLAGE SIMPLE CONdamnATION DEPUIS OPR 09520 OU
 SUPERIEURE MOYENNE ET RADIO TELEPHONE ET CONDUITE A GAUCHE ET VERROUILLAGE SIMPLE CONdamnATION DEPUIS OPR 09520

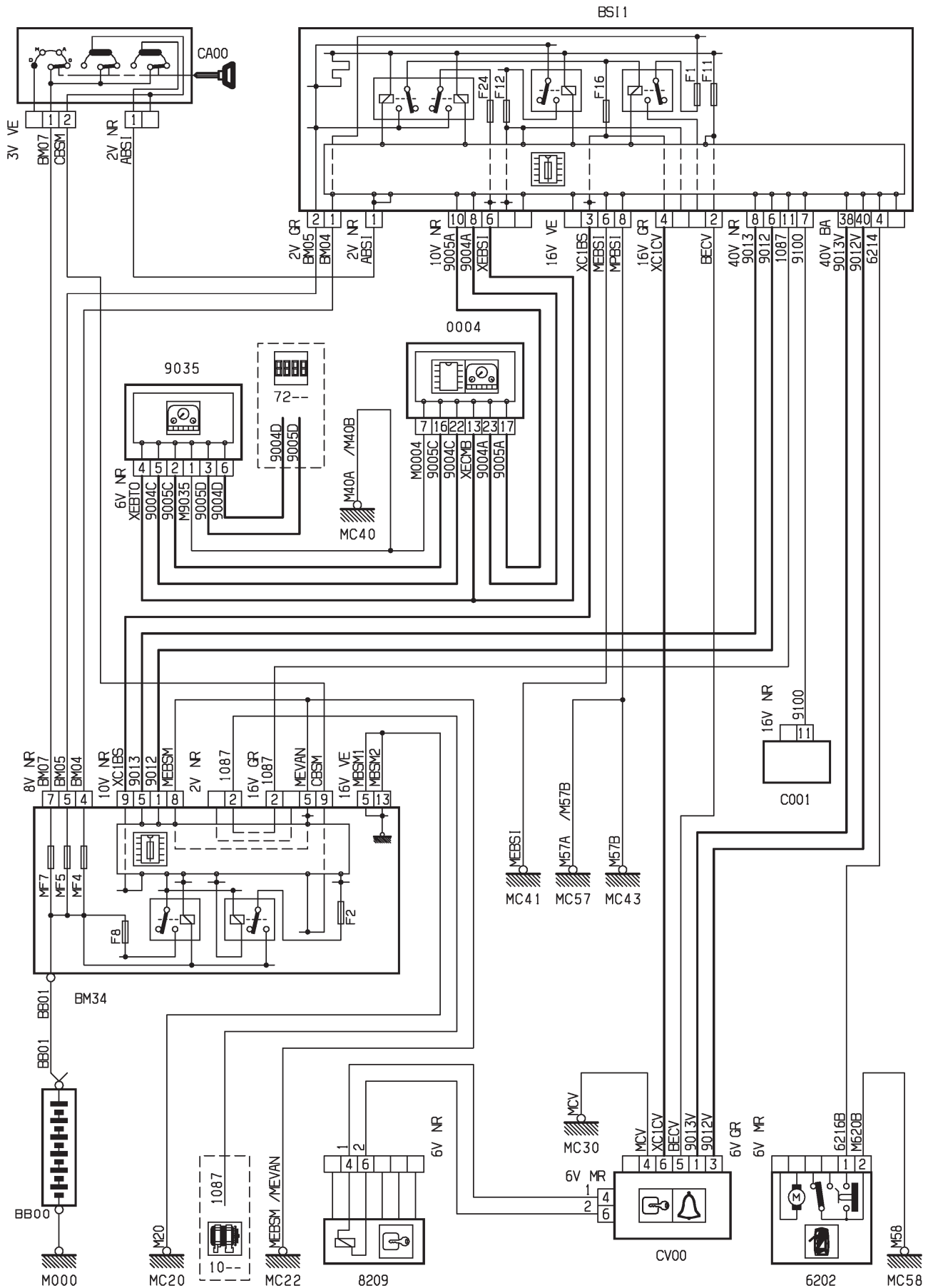

D3ARB7QR

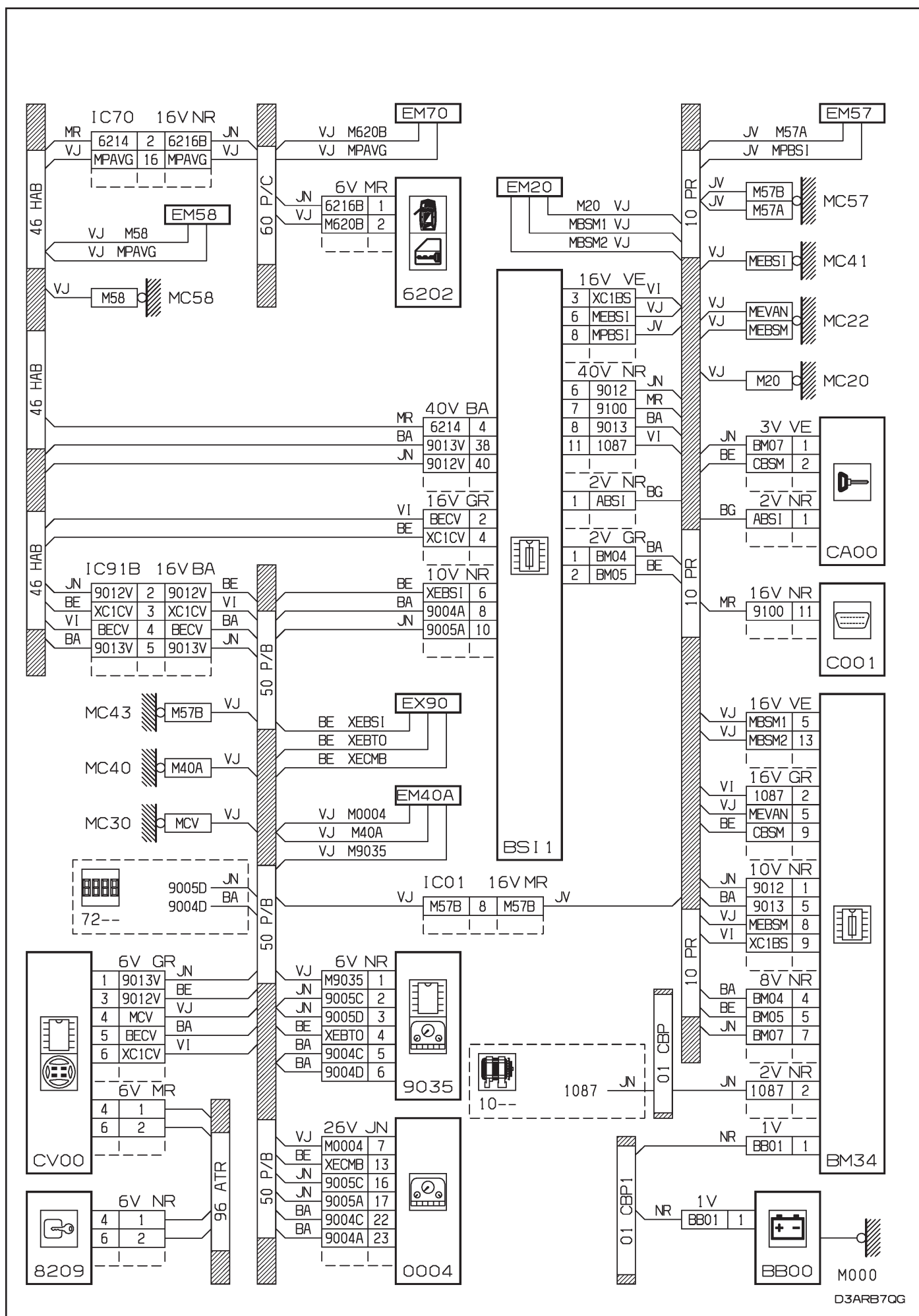

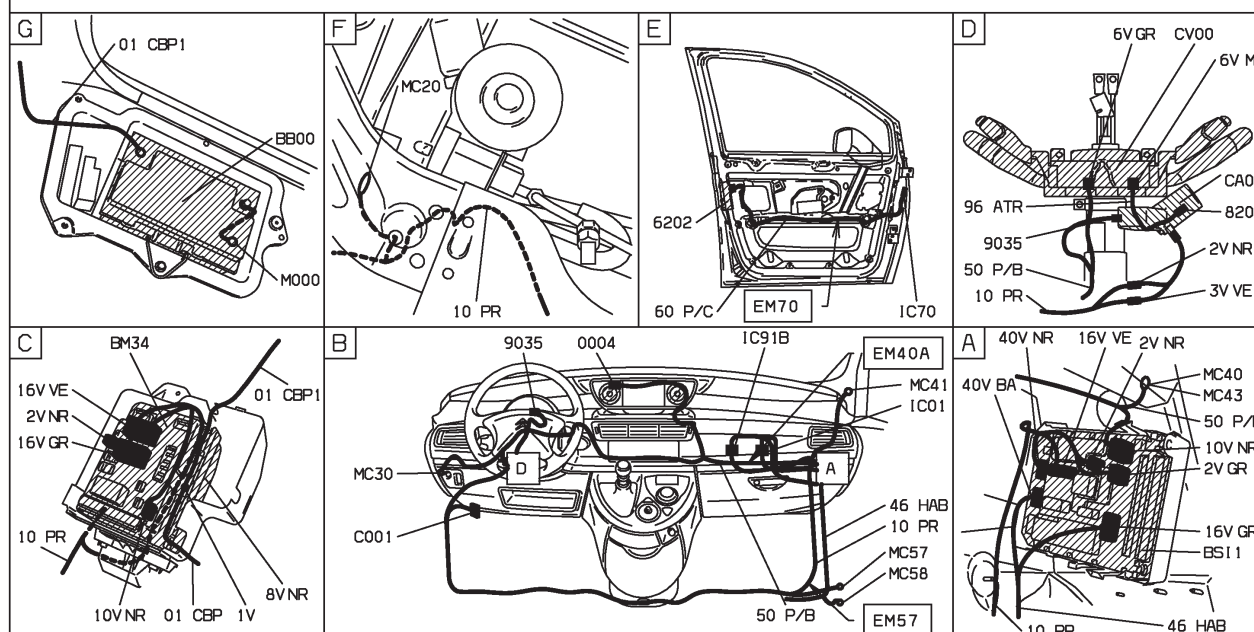
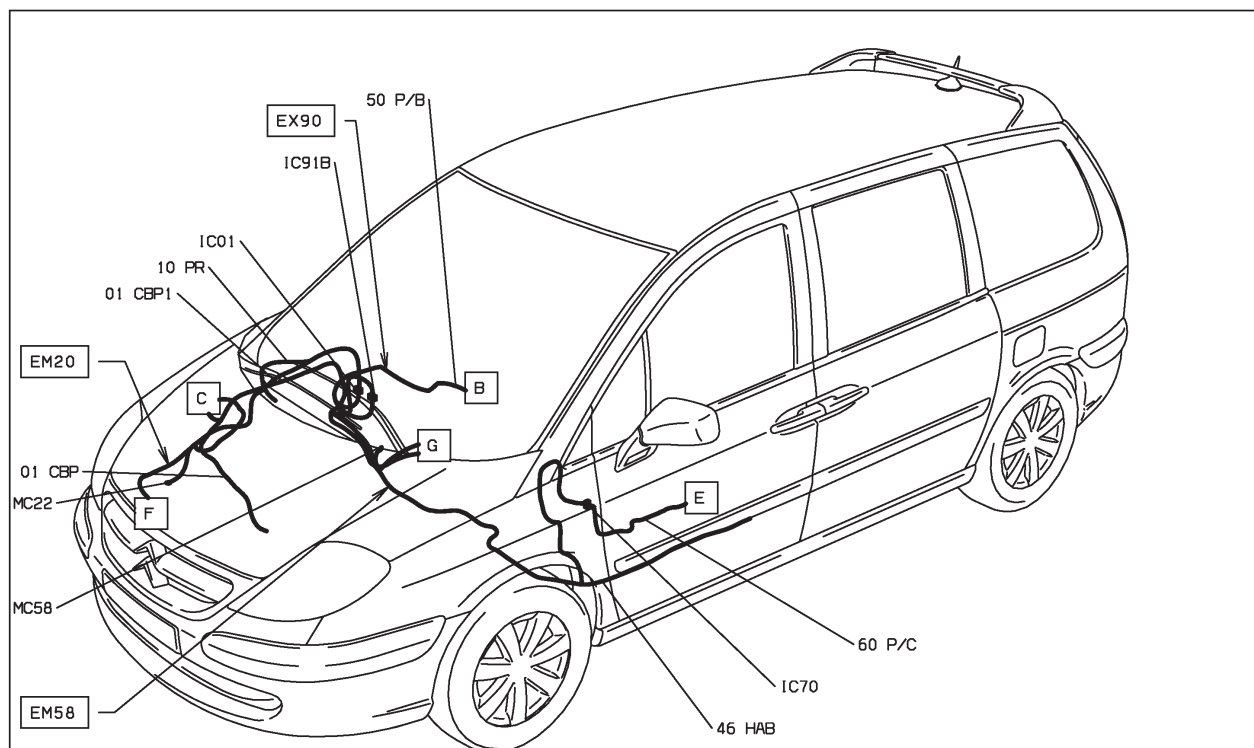

D3ARB7Q1

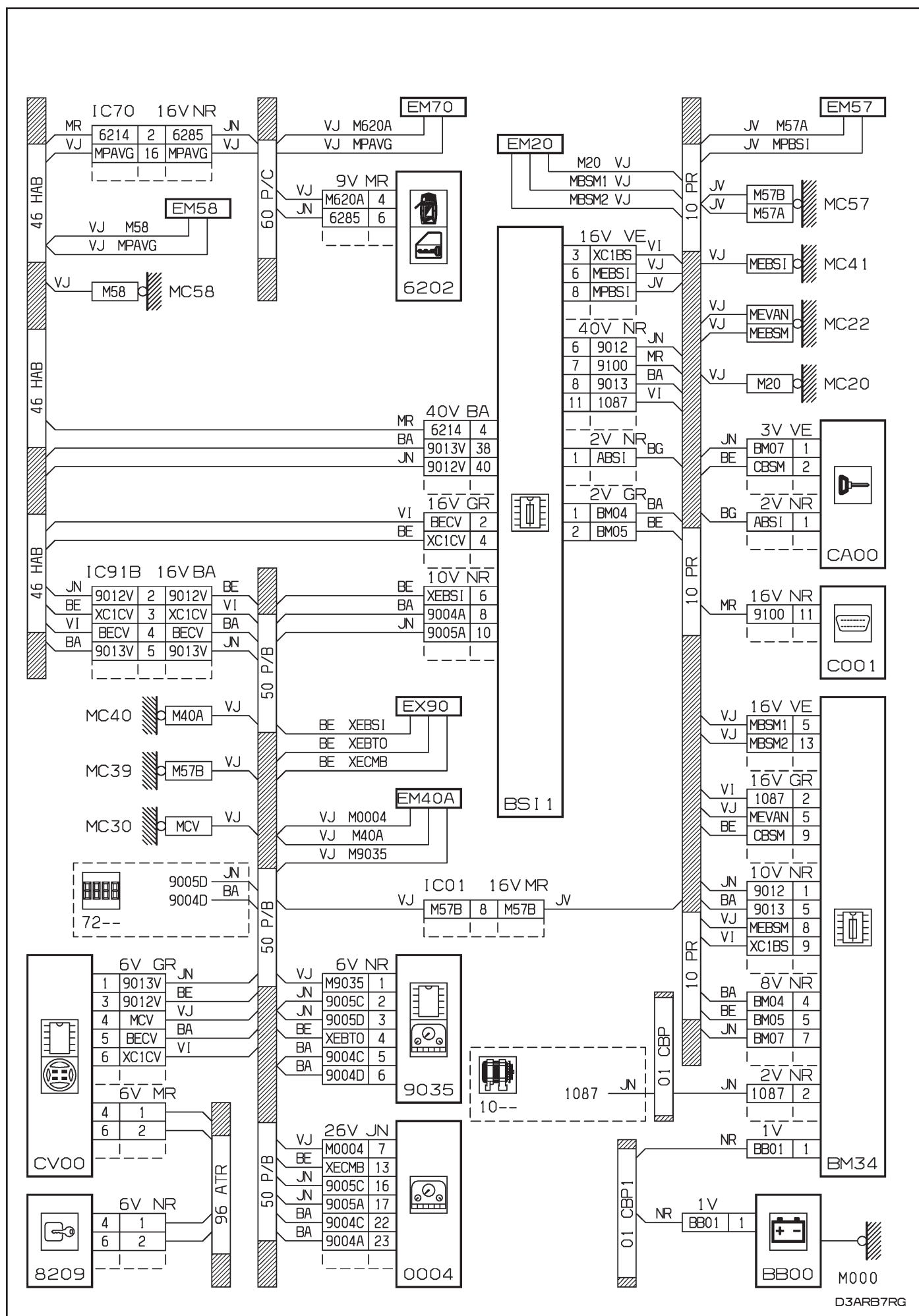

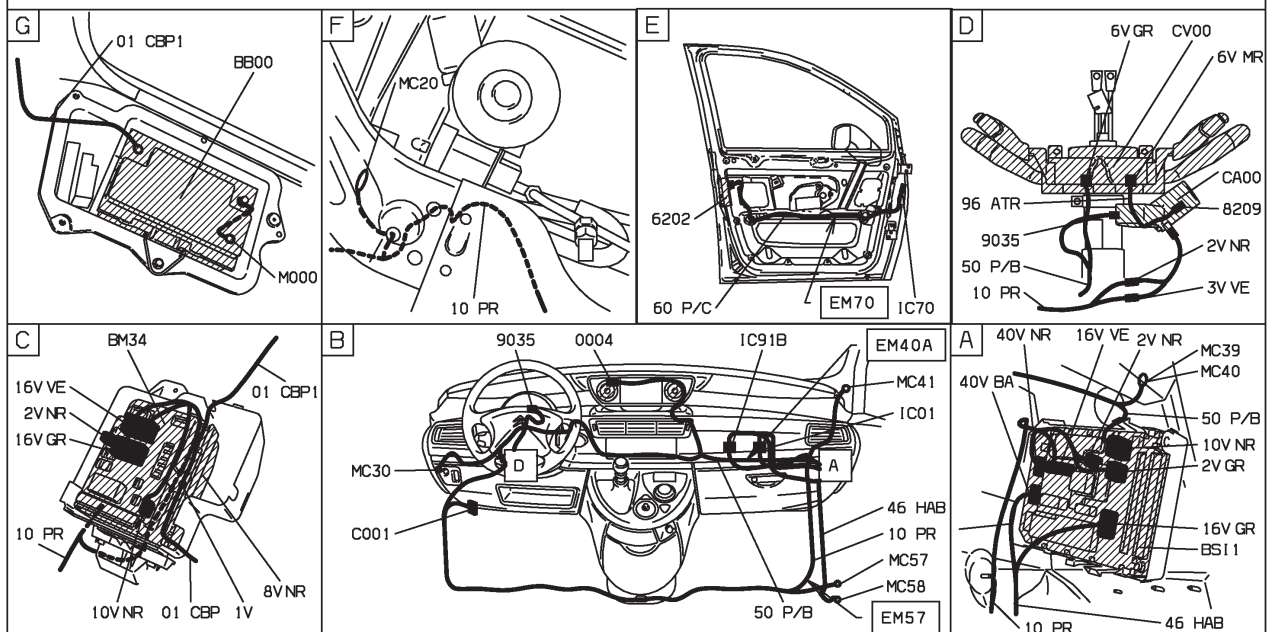
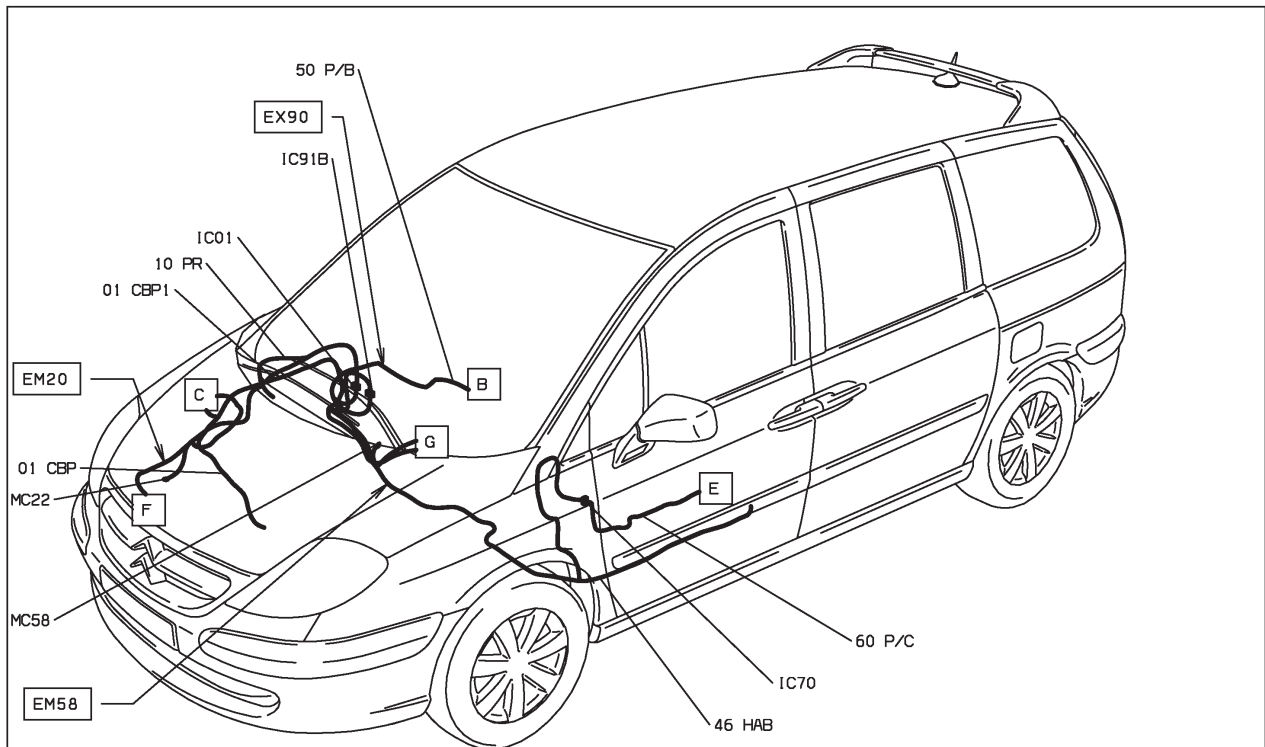

D3ARB7R1



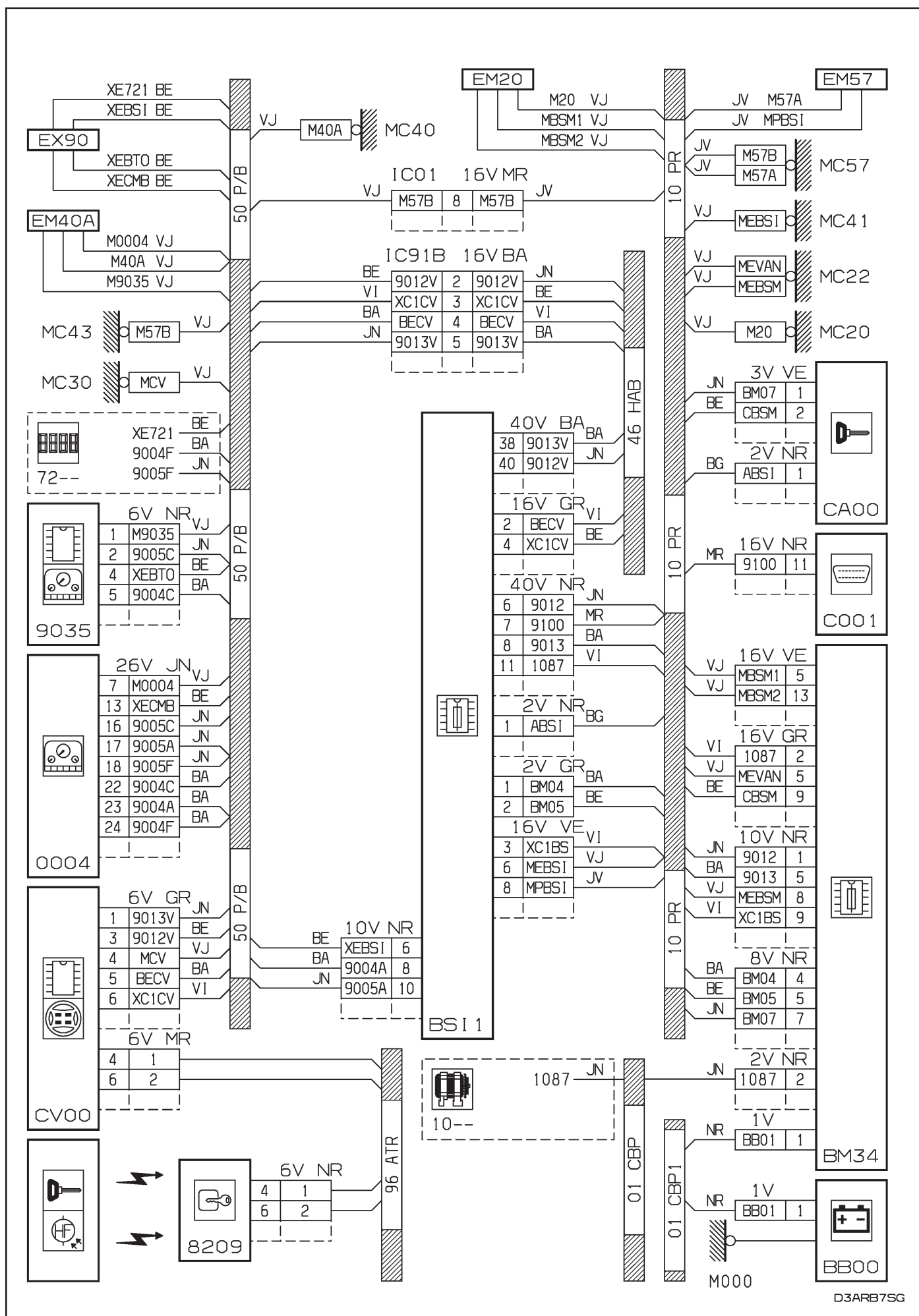

D3ARB7SG

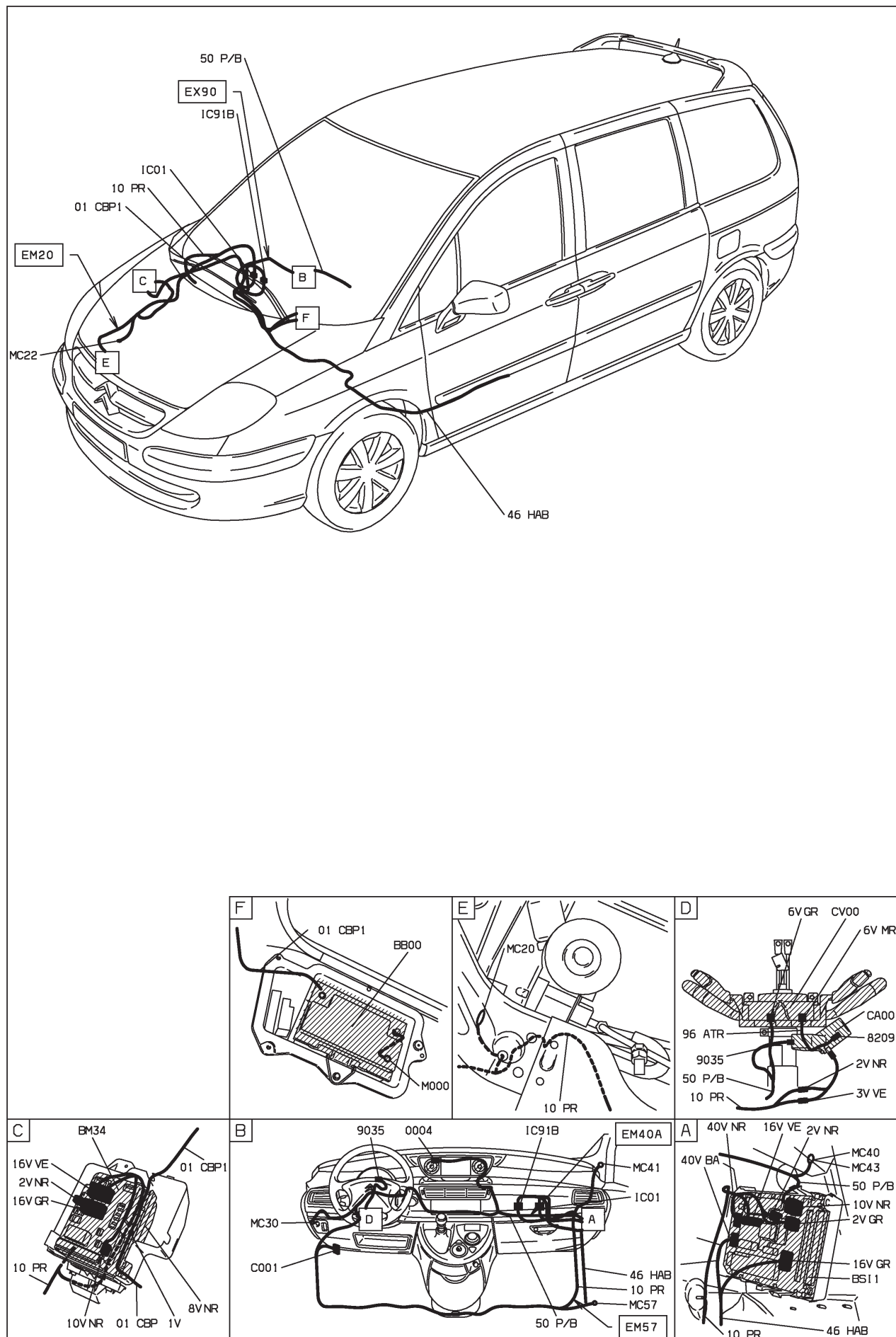

D3ARB7S1

47 : bruiteur pile de télécommande - niveaux 2-3 - radiotéléphone
 HAUTE MOYENNE ET RADIO TELEPHONE ET CONDUITE A GAUCHE DEPUIS OPR 09520 OU
 SUPERIEURE MOYENNE ET RADIO TELEPHONE ET CONDUITE A GAUCHE DEPUIS OPR 09520

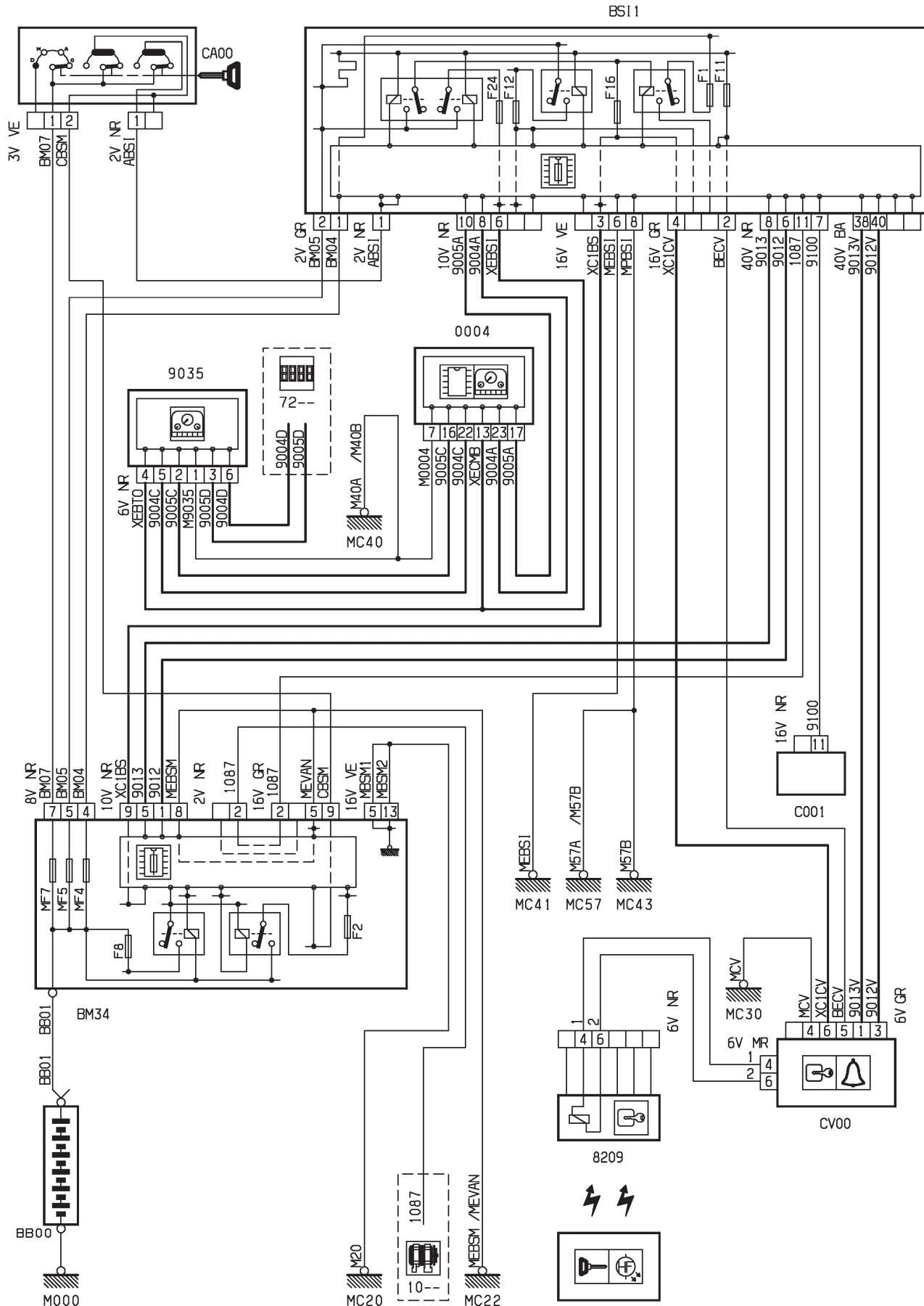

D3ARB7TR



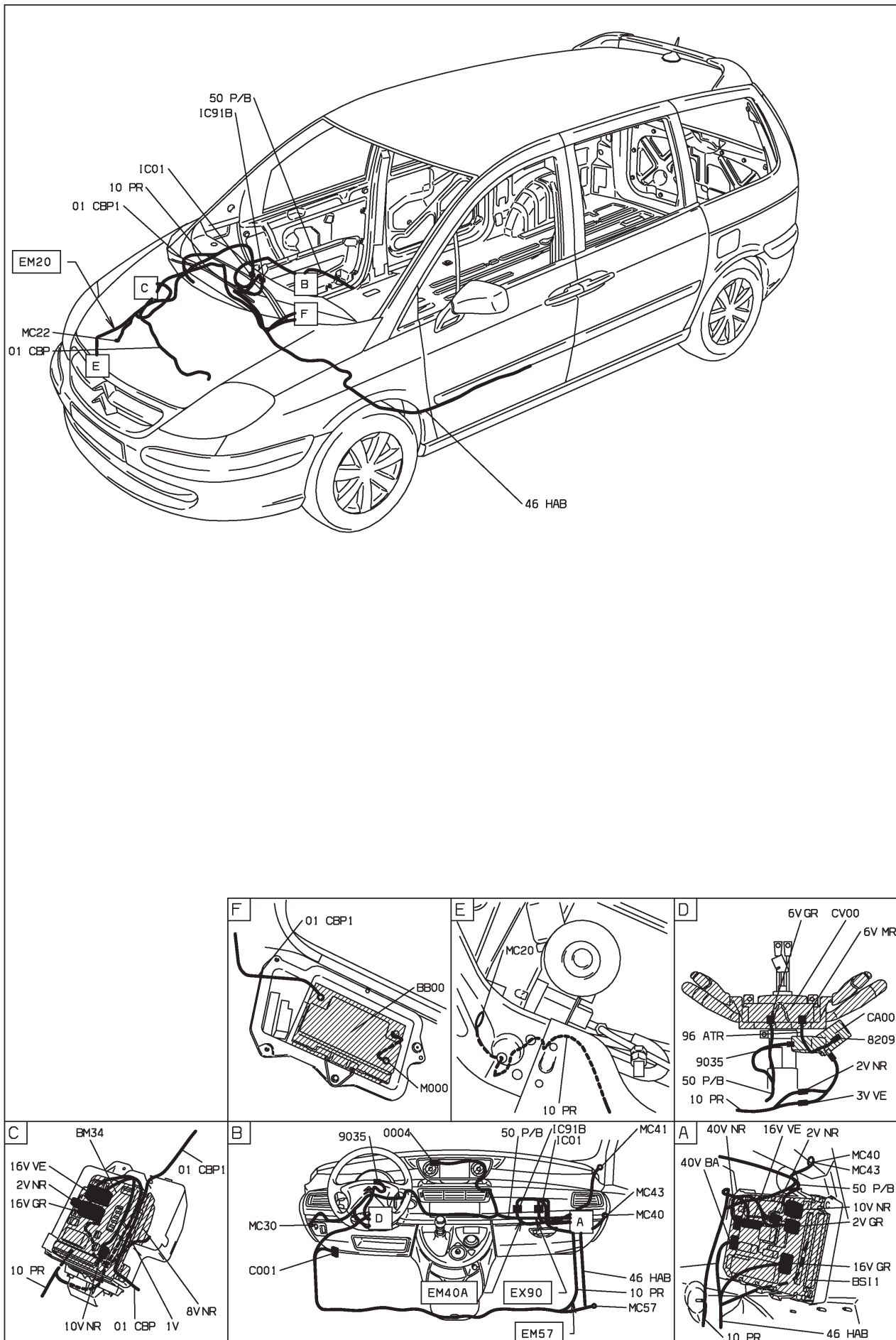

D3ARB7T1

47 : défaut réfrigération non régulée - niveau 1

MOYENNE MOYENNE ET CONDUITE A GAUCHE ET REFRIGERATION SIMPLE DEPUIS OPR 09520

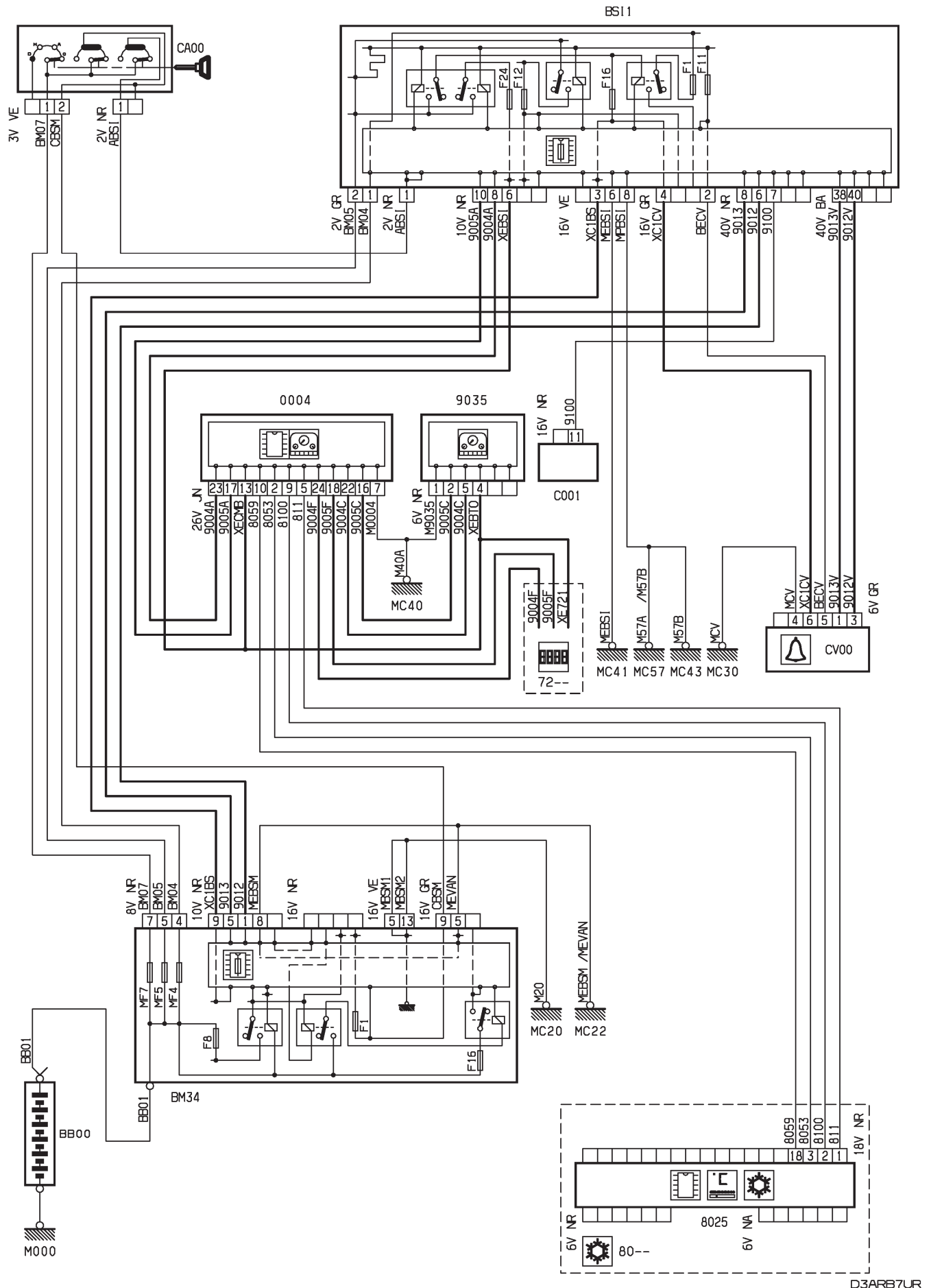

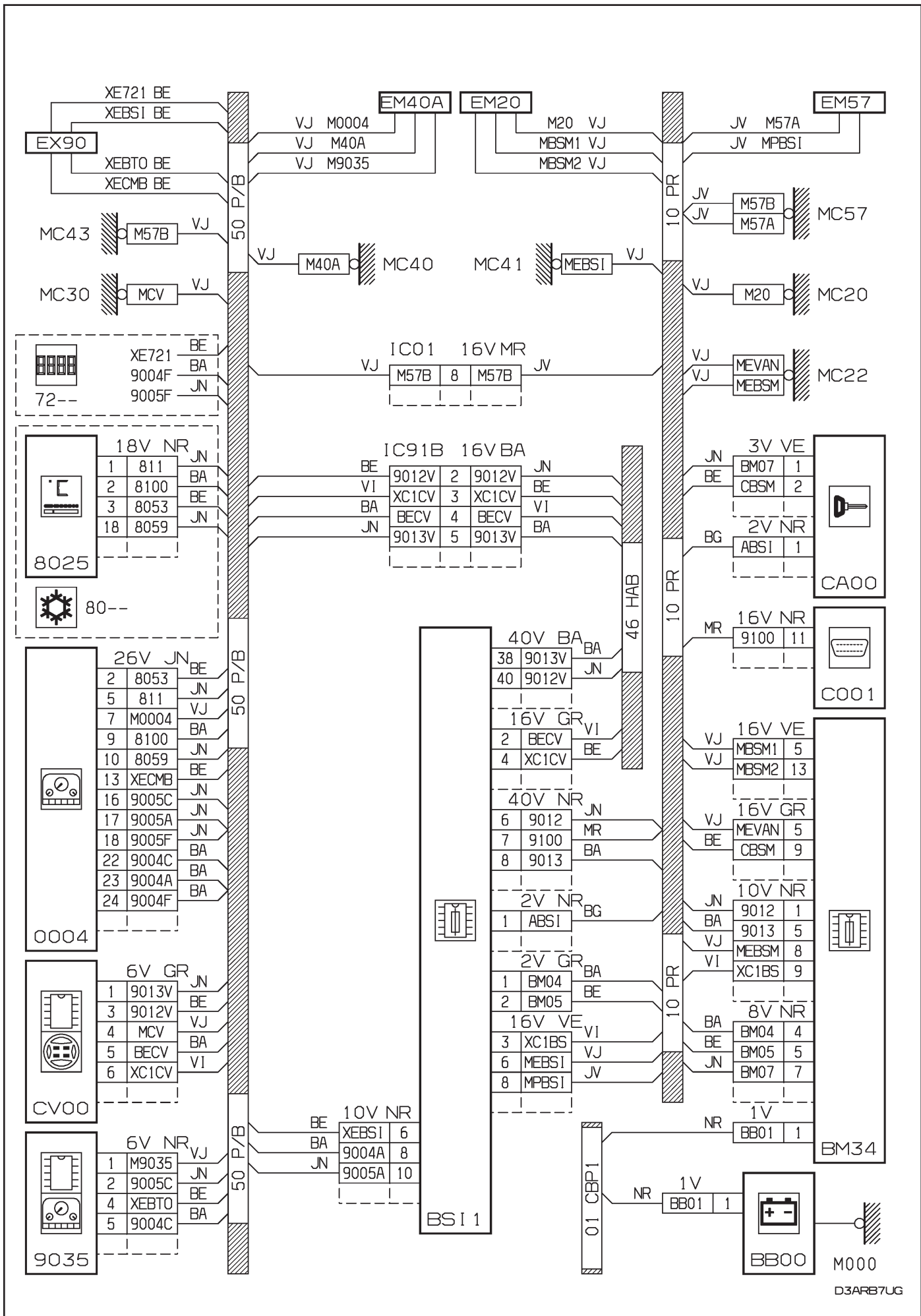

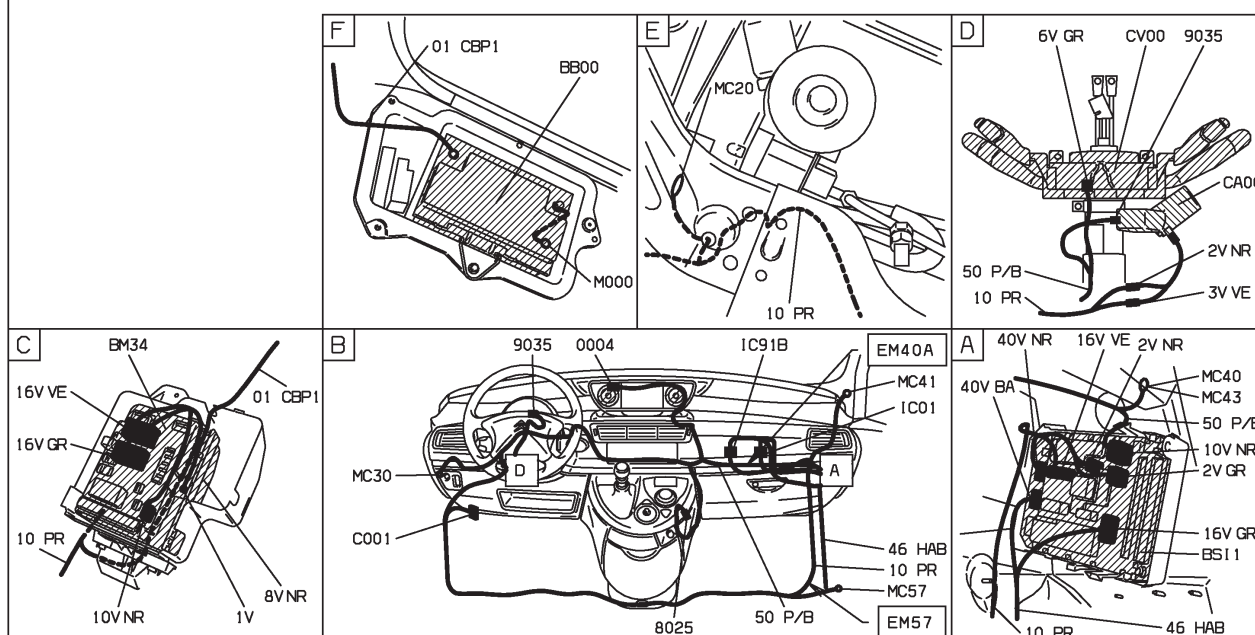
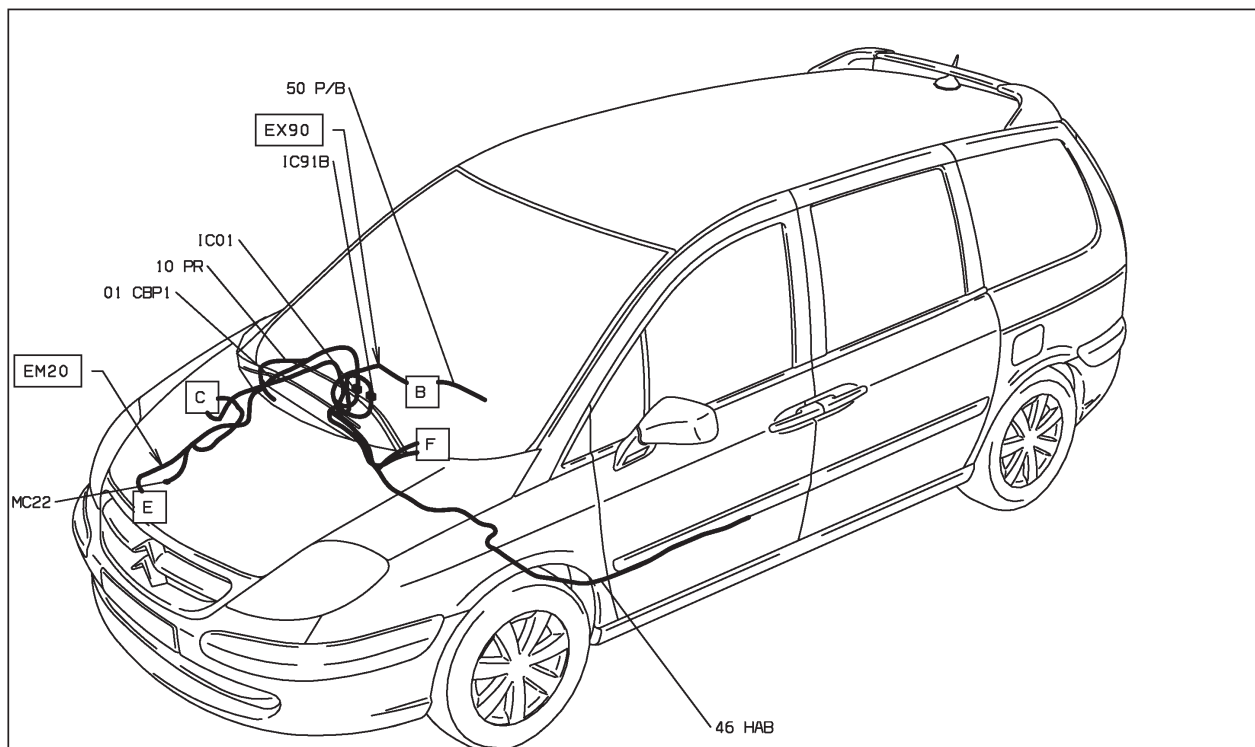

D3ARB7U1

47 : défaut réfrigération non régulée - niveau 1 - radiotéléphone

MOYENNE MOYENNE ET RADIO TELEPHONE ET CONDUITE A GAUCHE ET REFRIGERATION SIMPLE DEPUIS OPR 09520

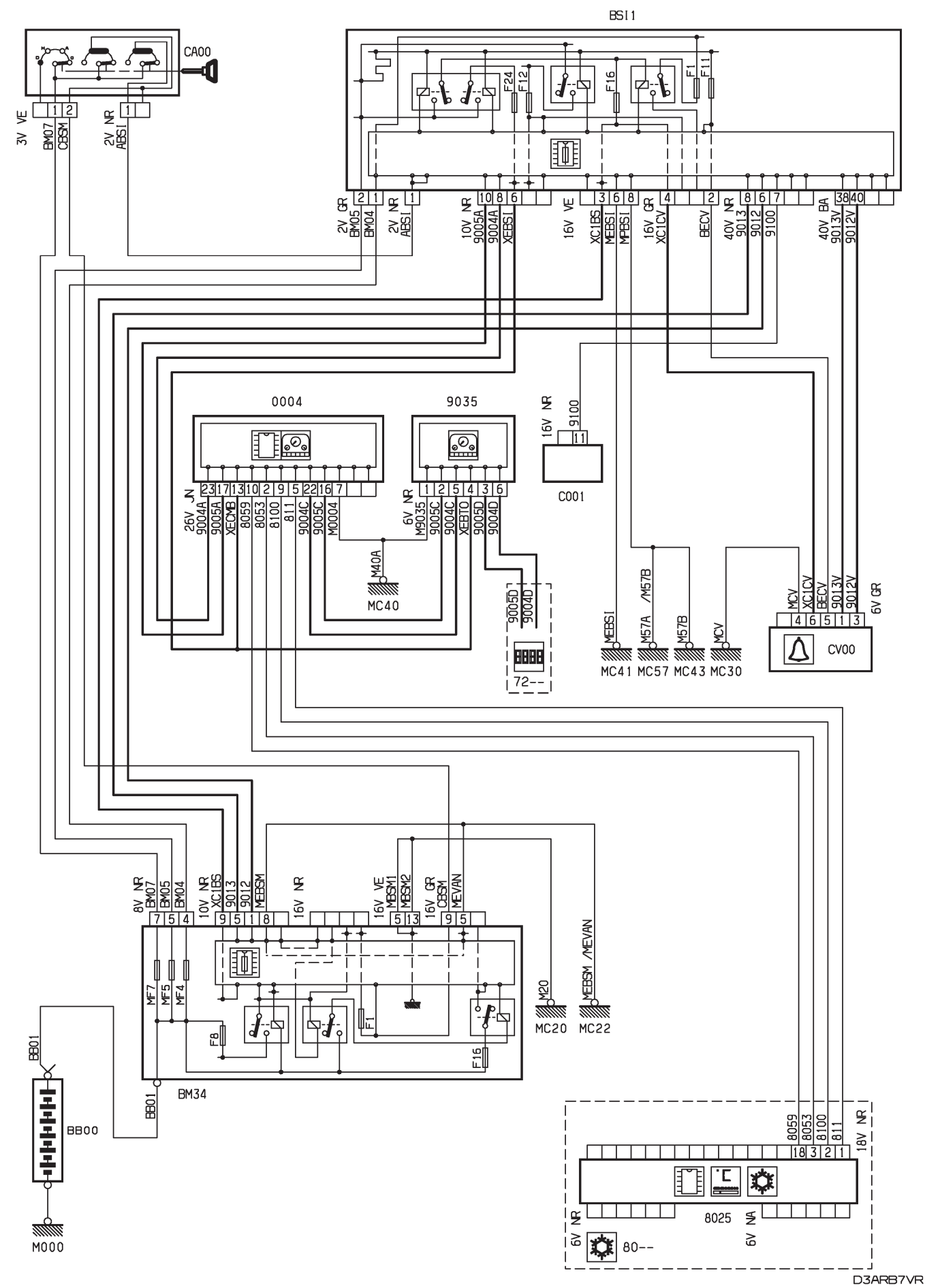

D3ARB7VR

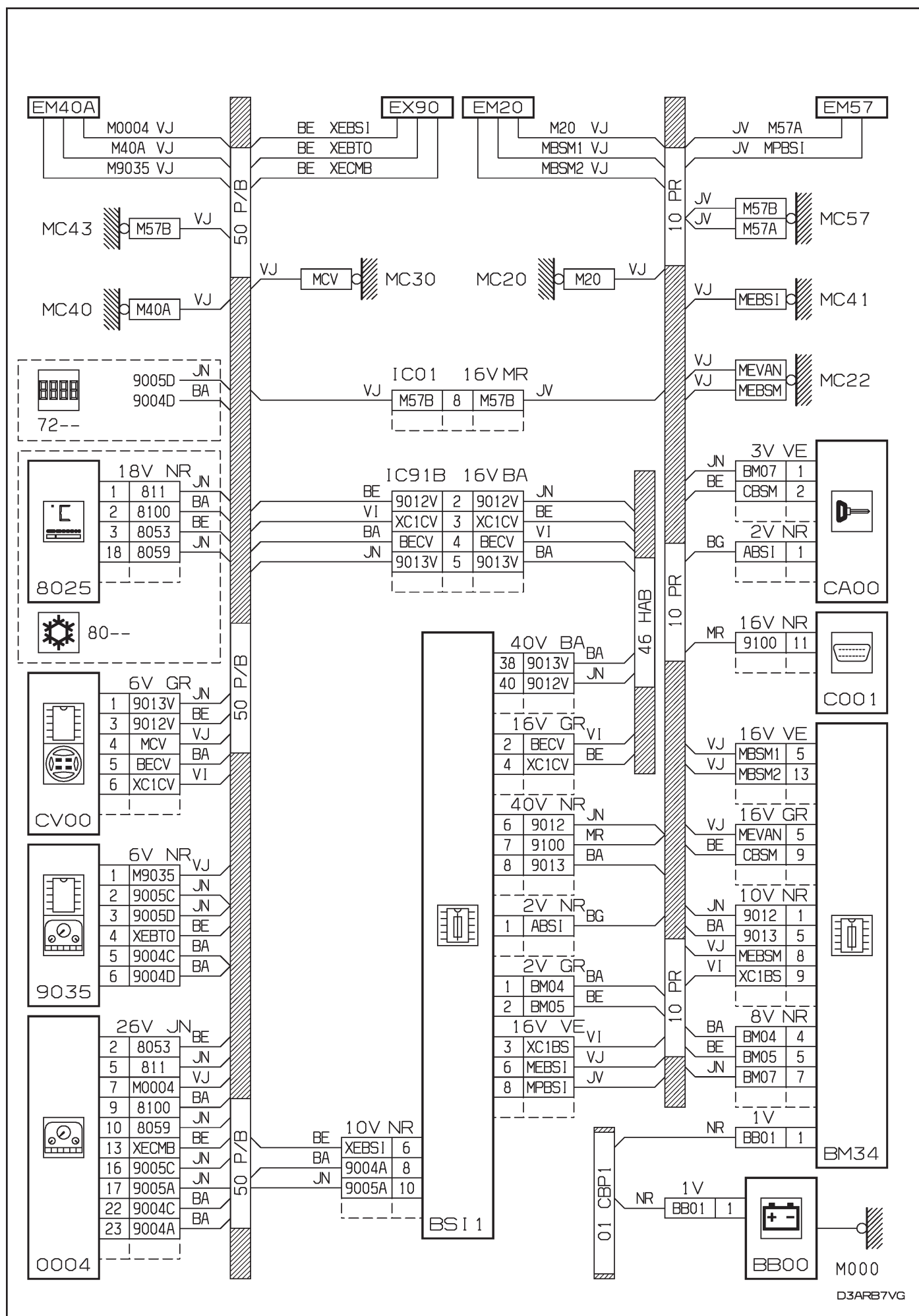

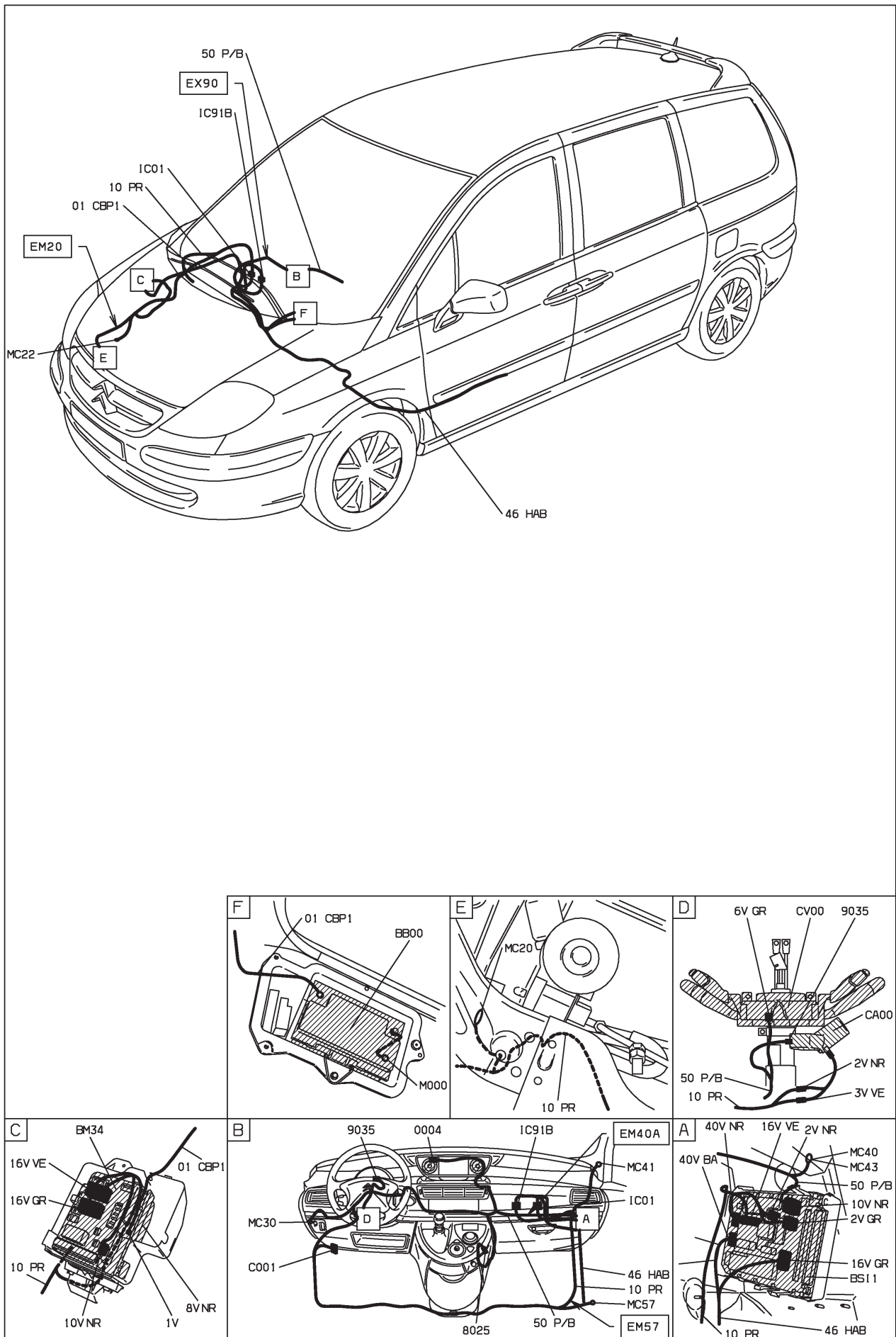

D3ARB7V1



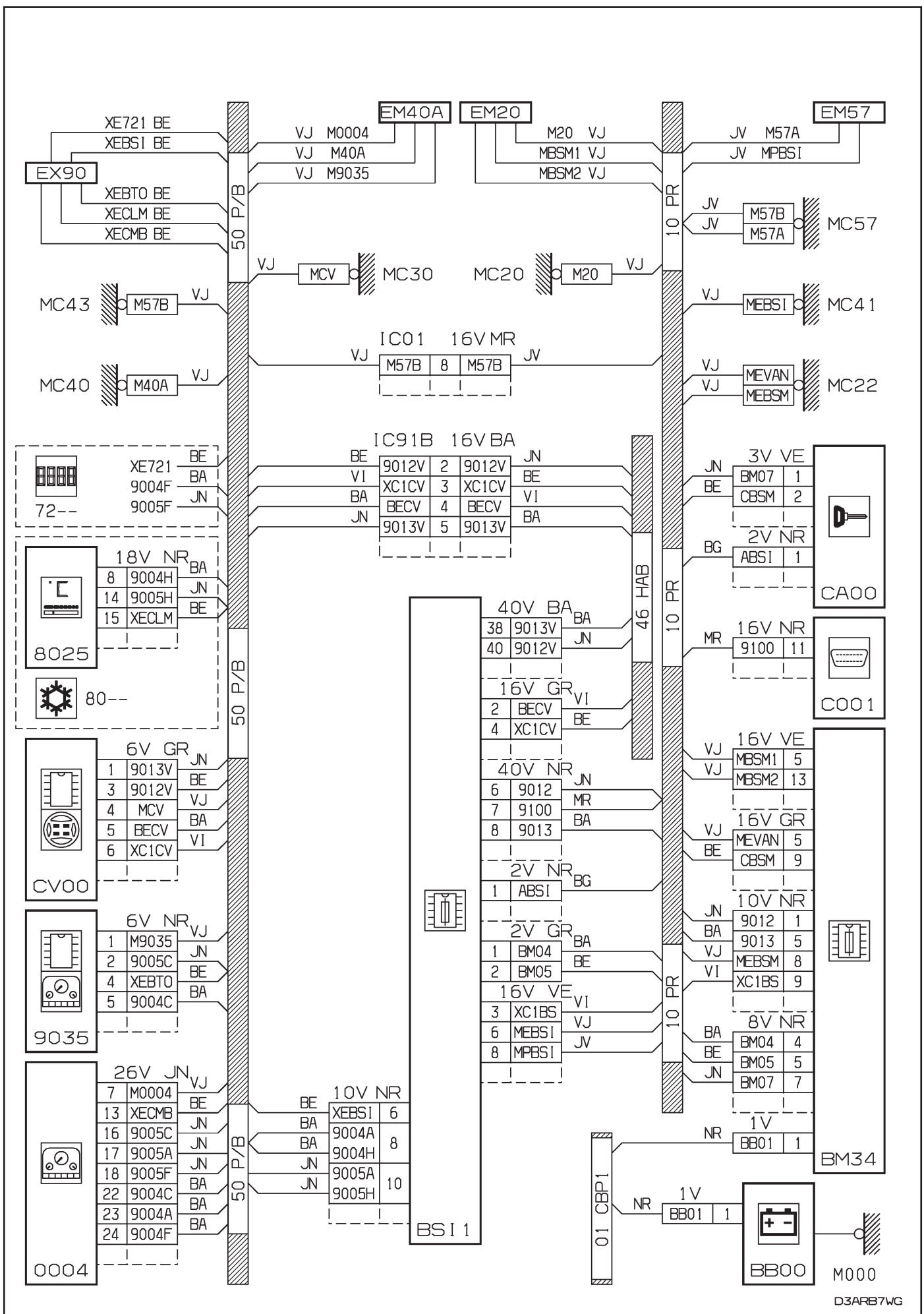

D3ARB7WG

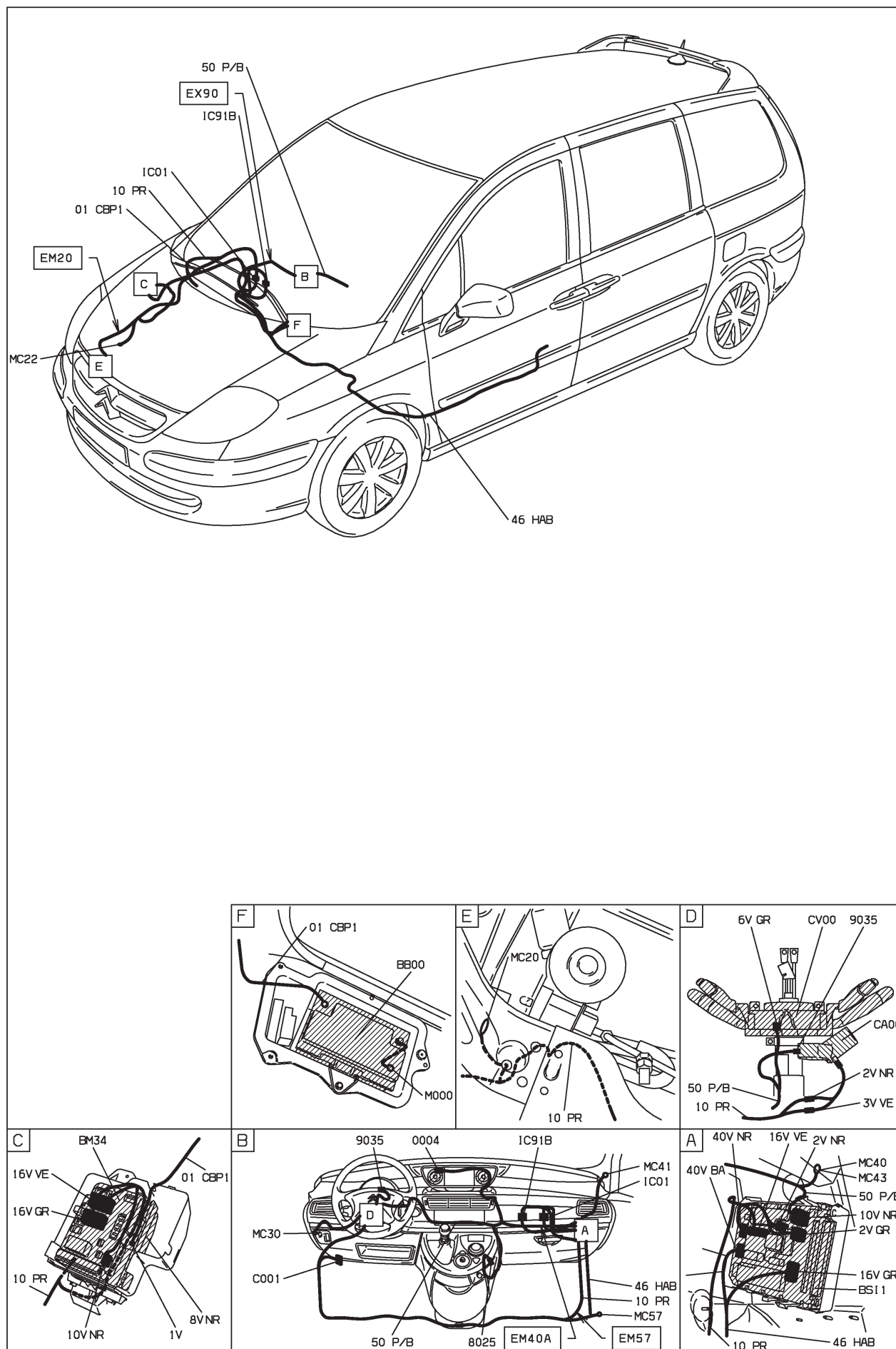

D3AR87W1

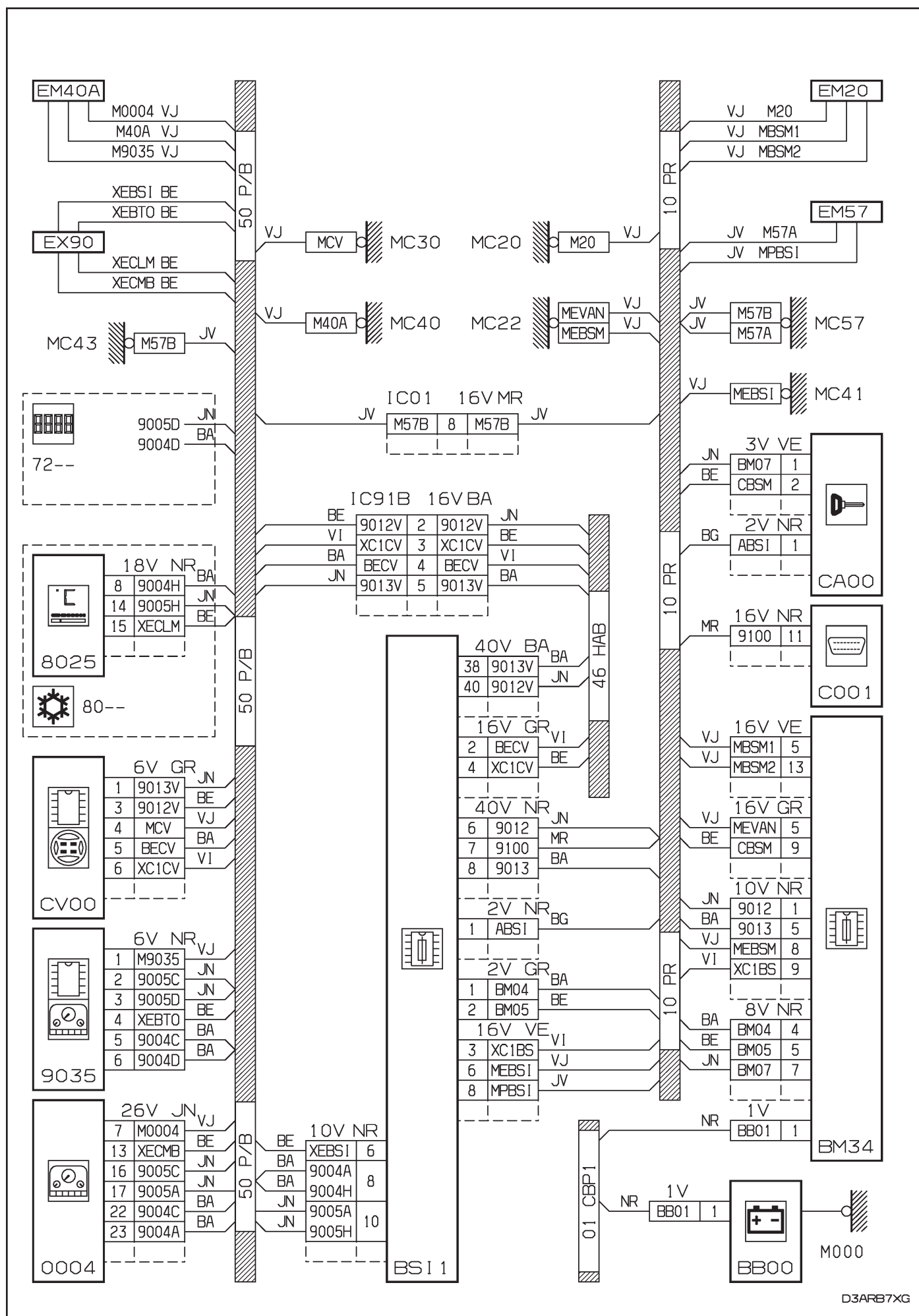

D3ARB7XG

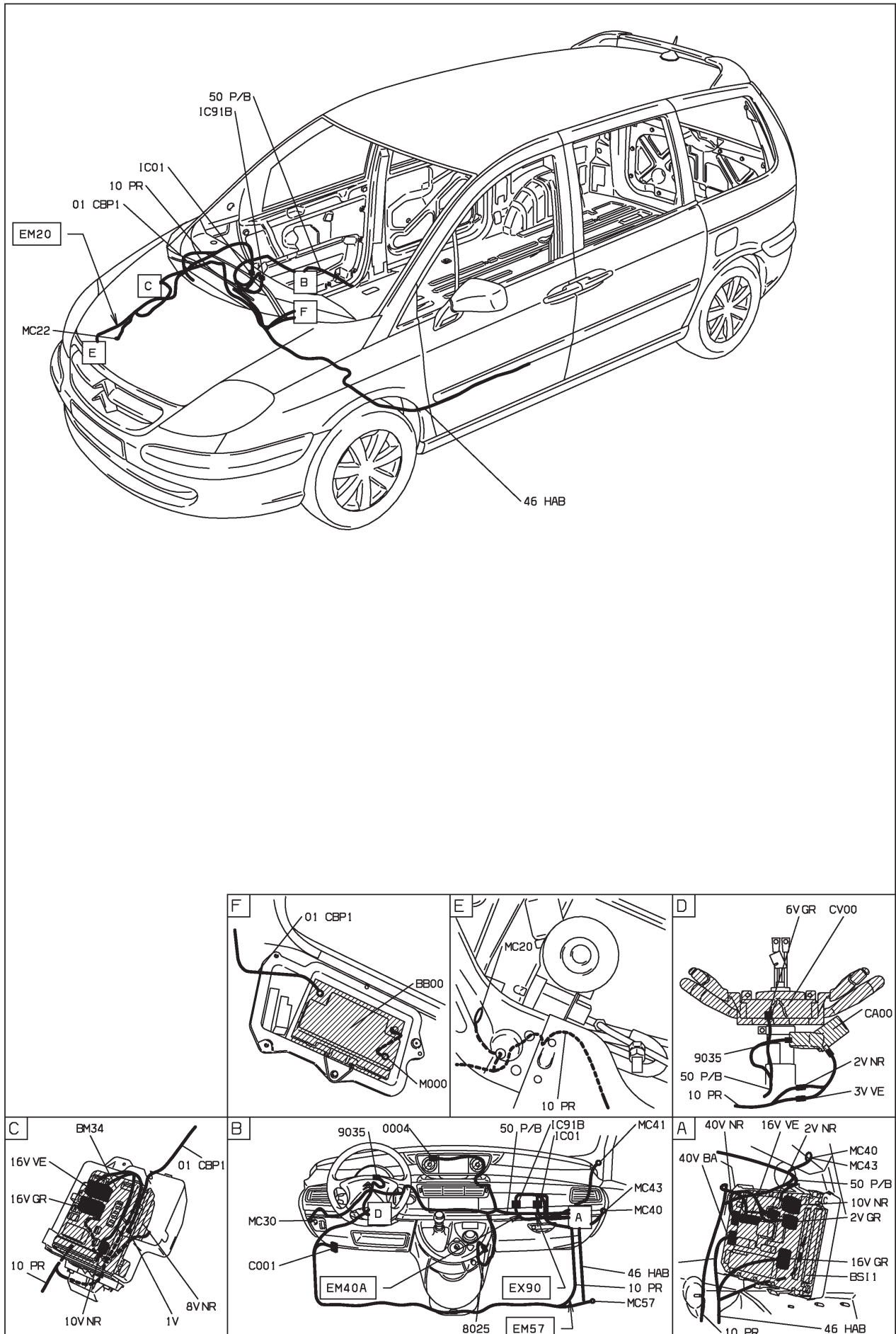

D3ARB7X1



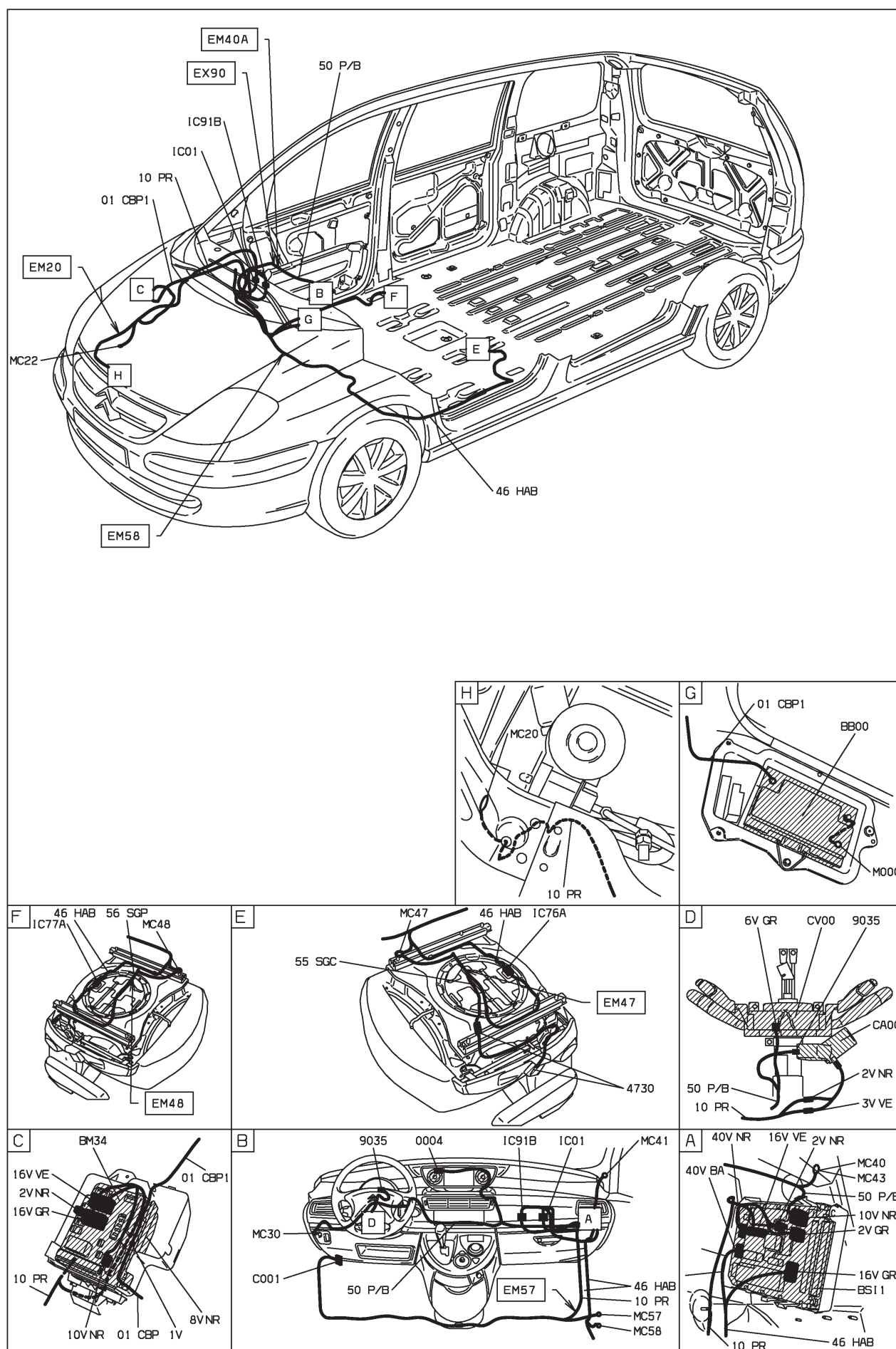

D3ARBSZ I



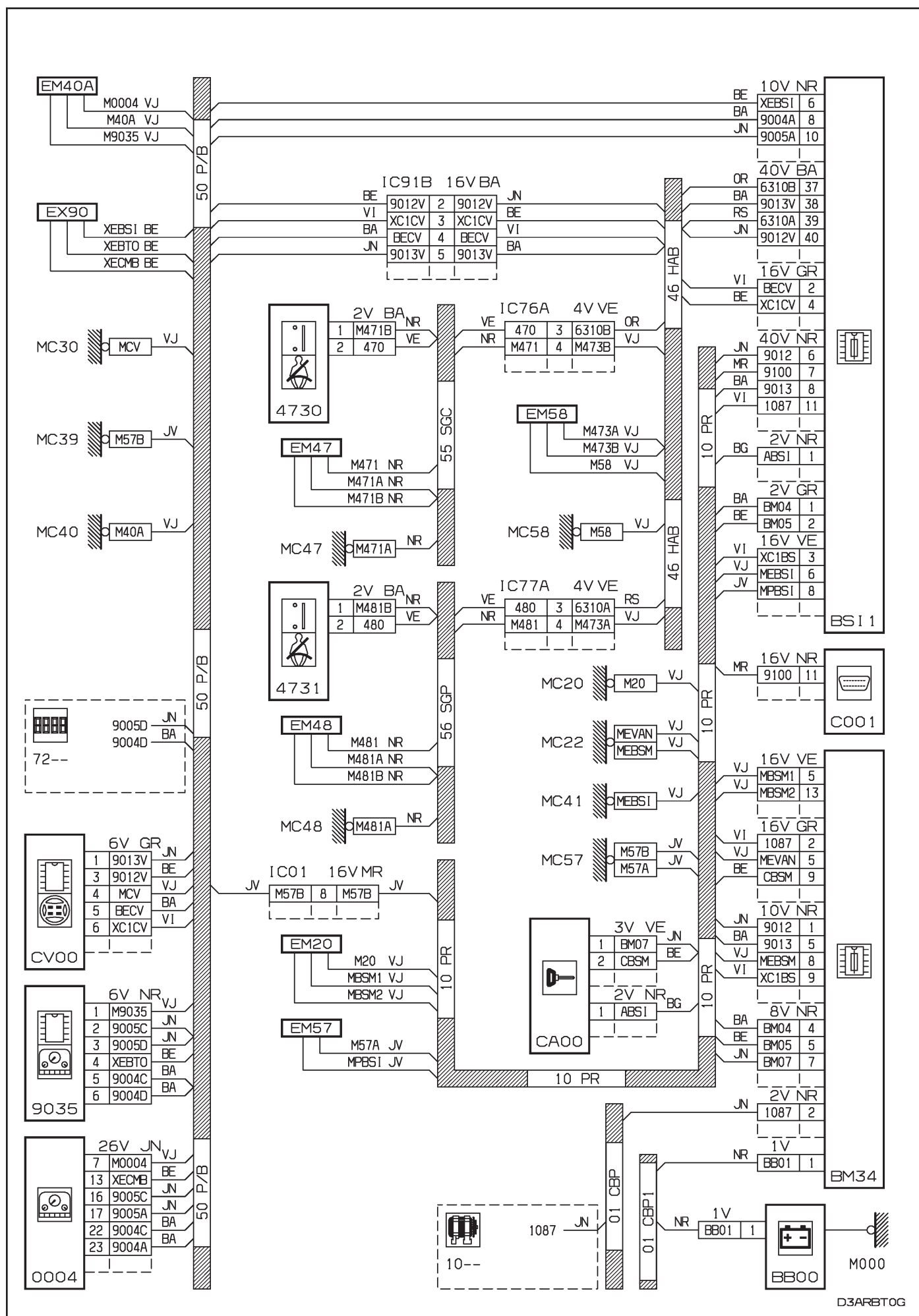

BSI 1

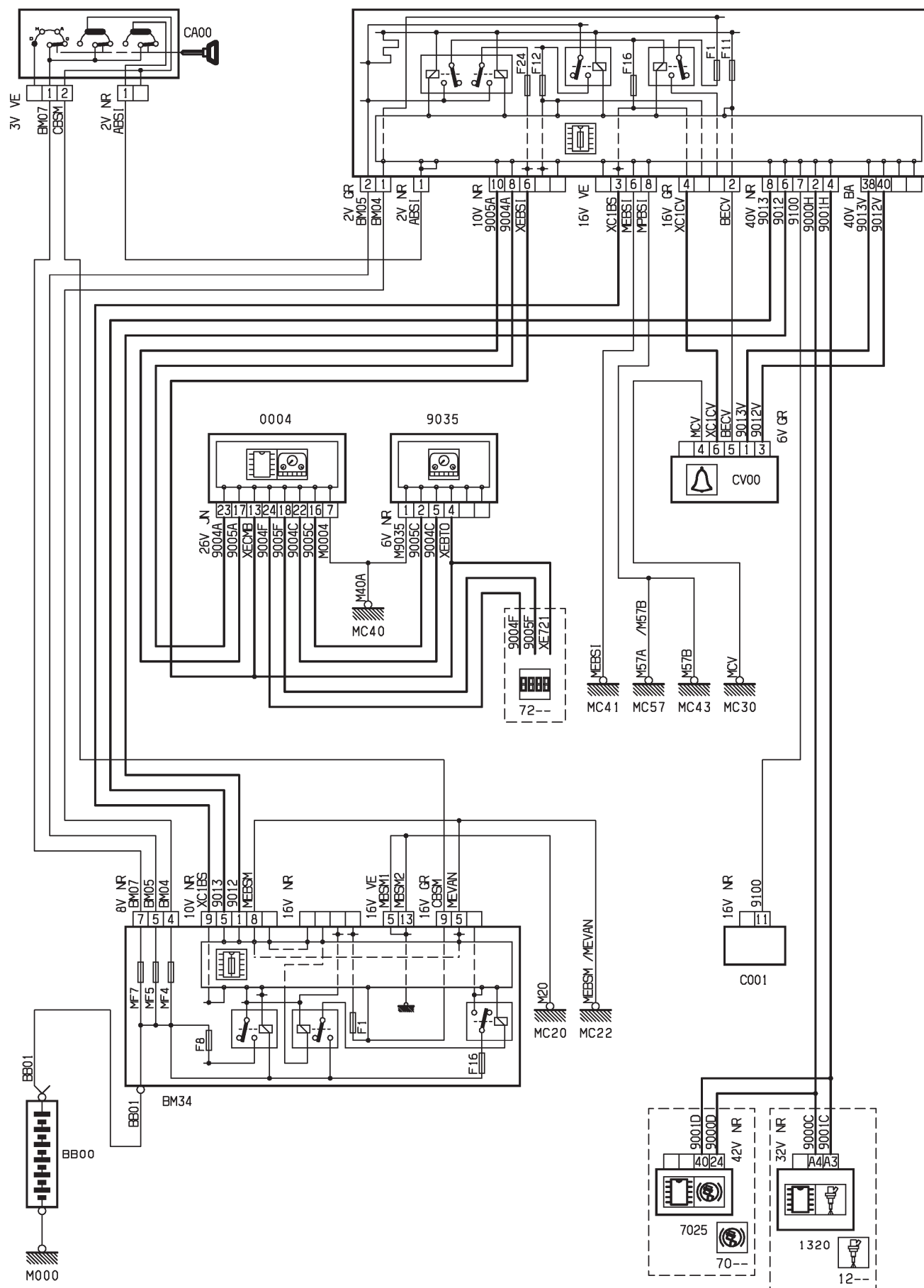

D3ARBT 1R

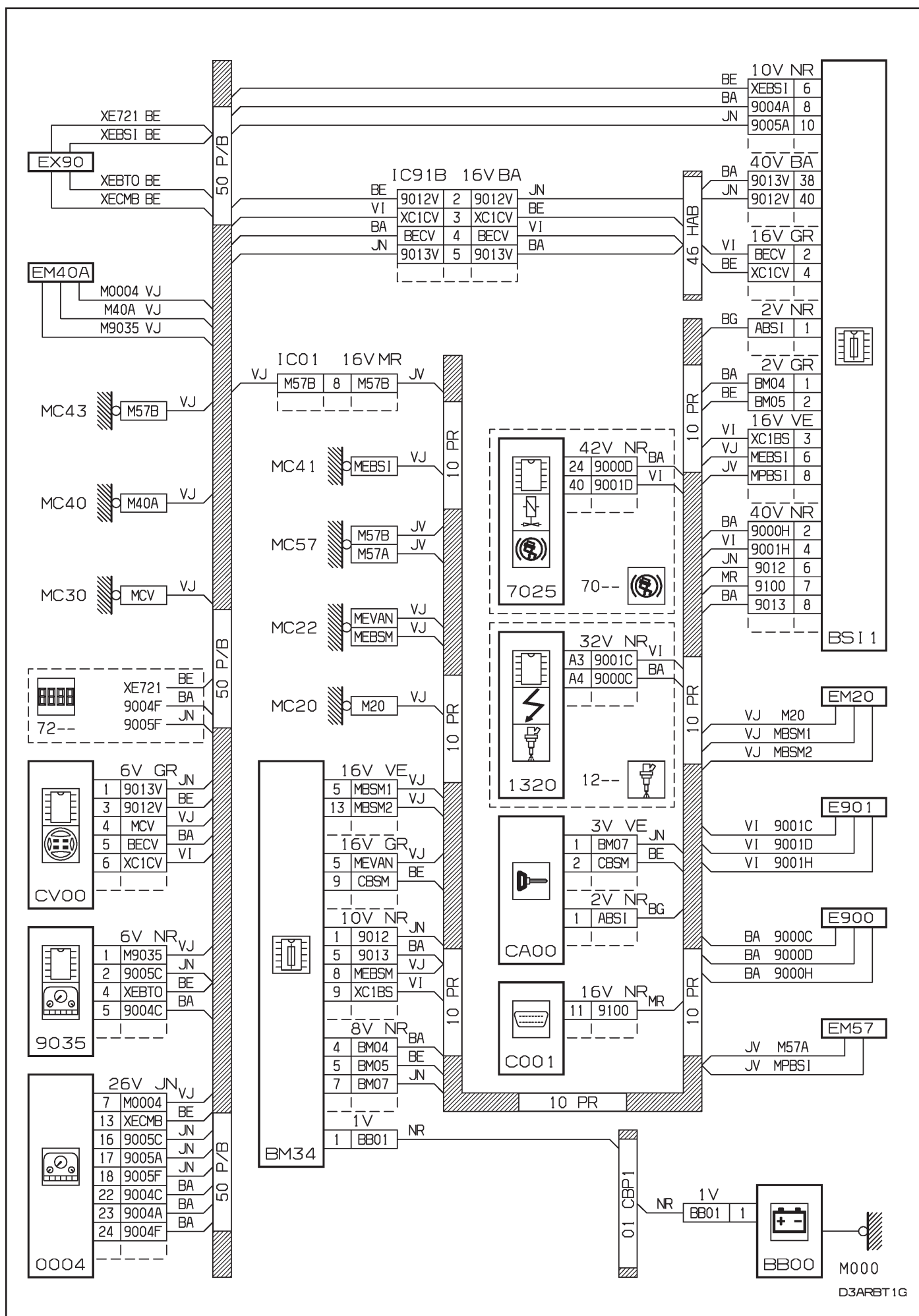

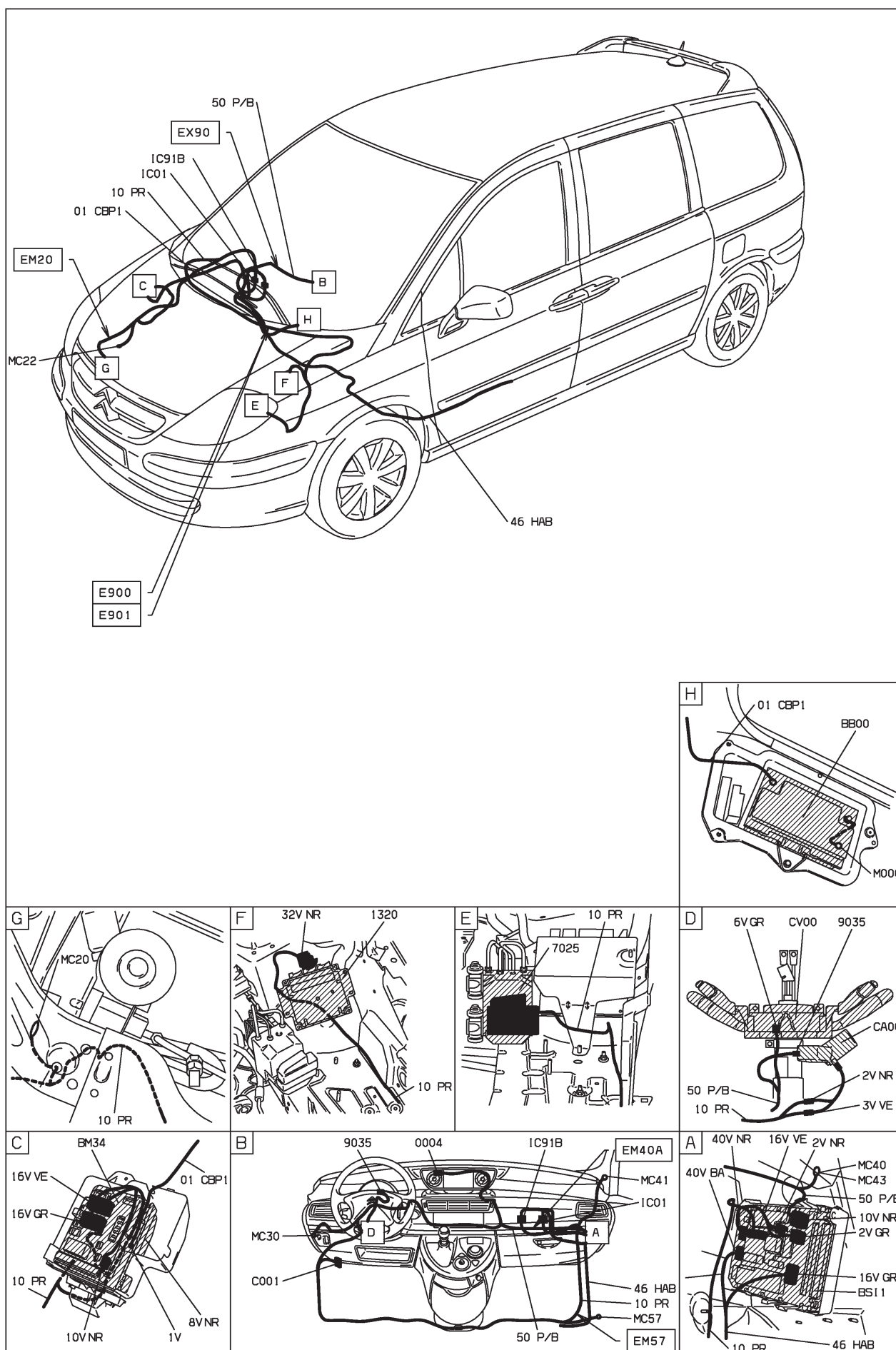

D3ARBT 1 I

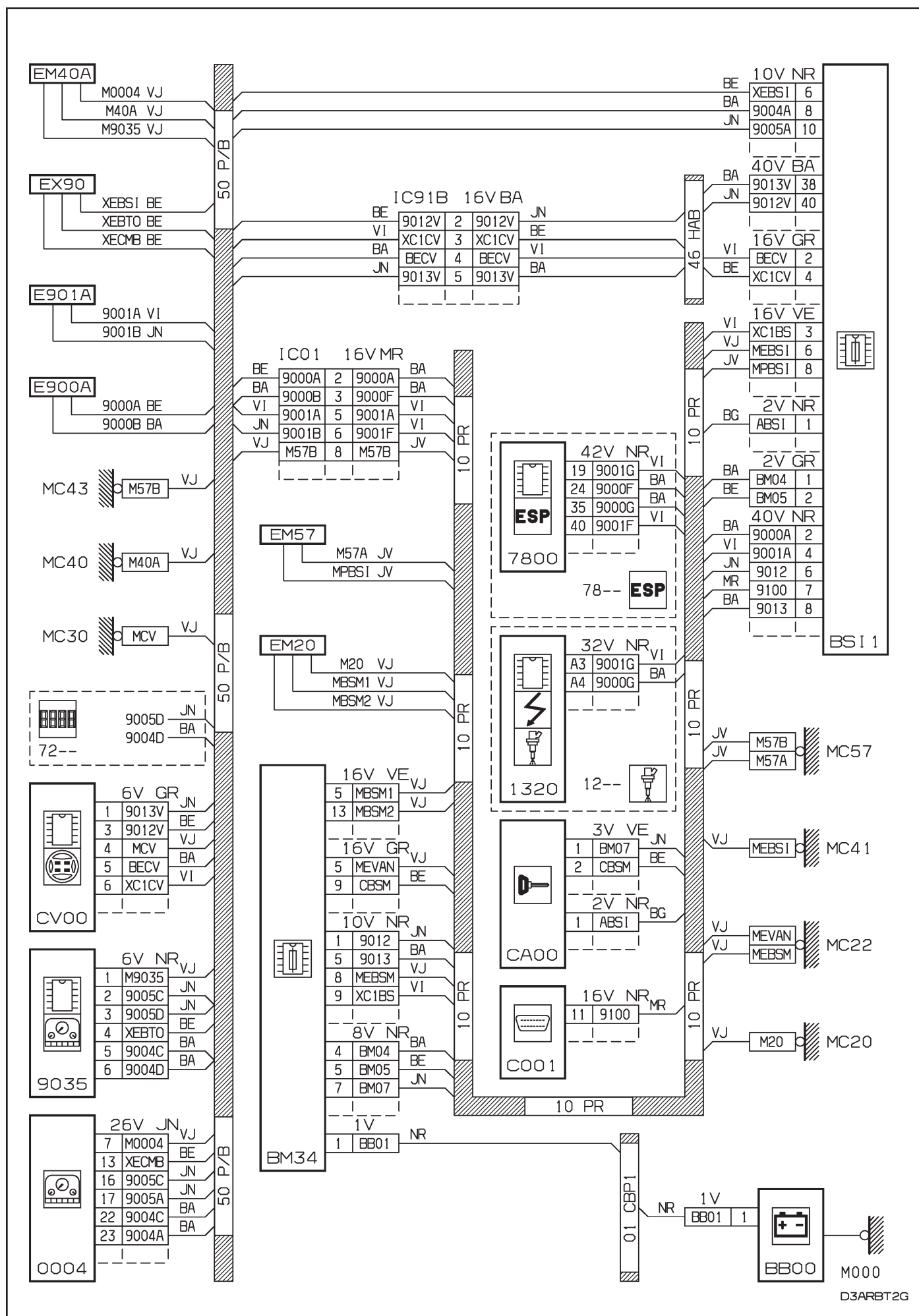

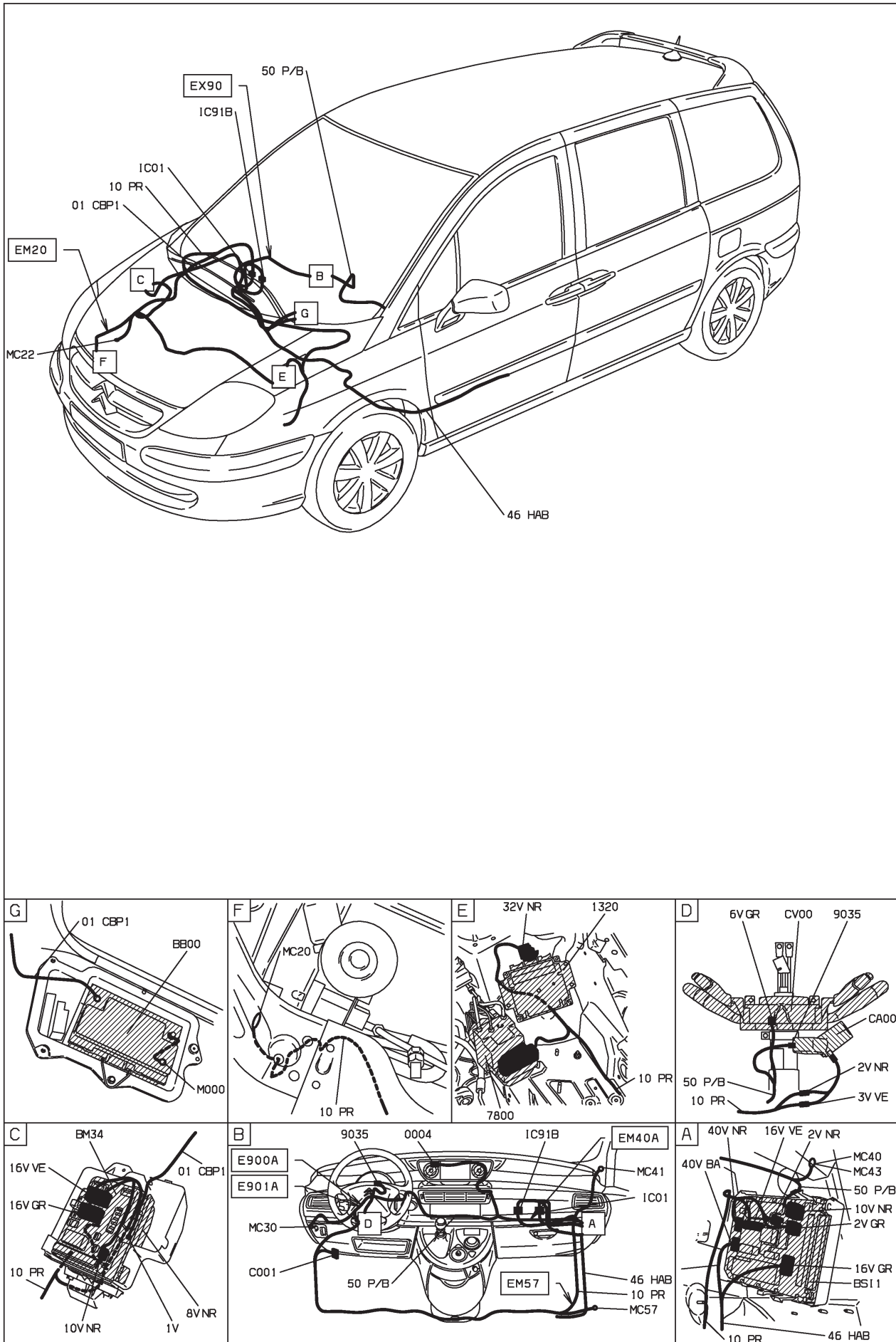

D3ARB21



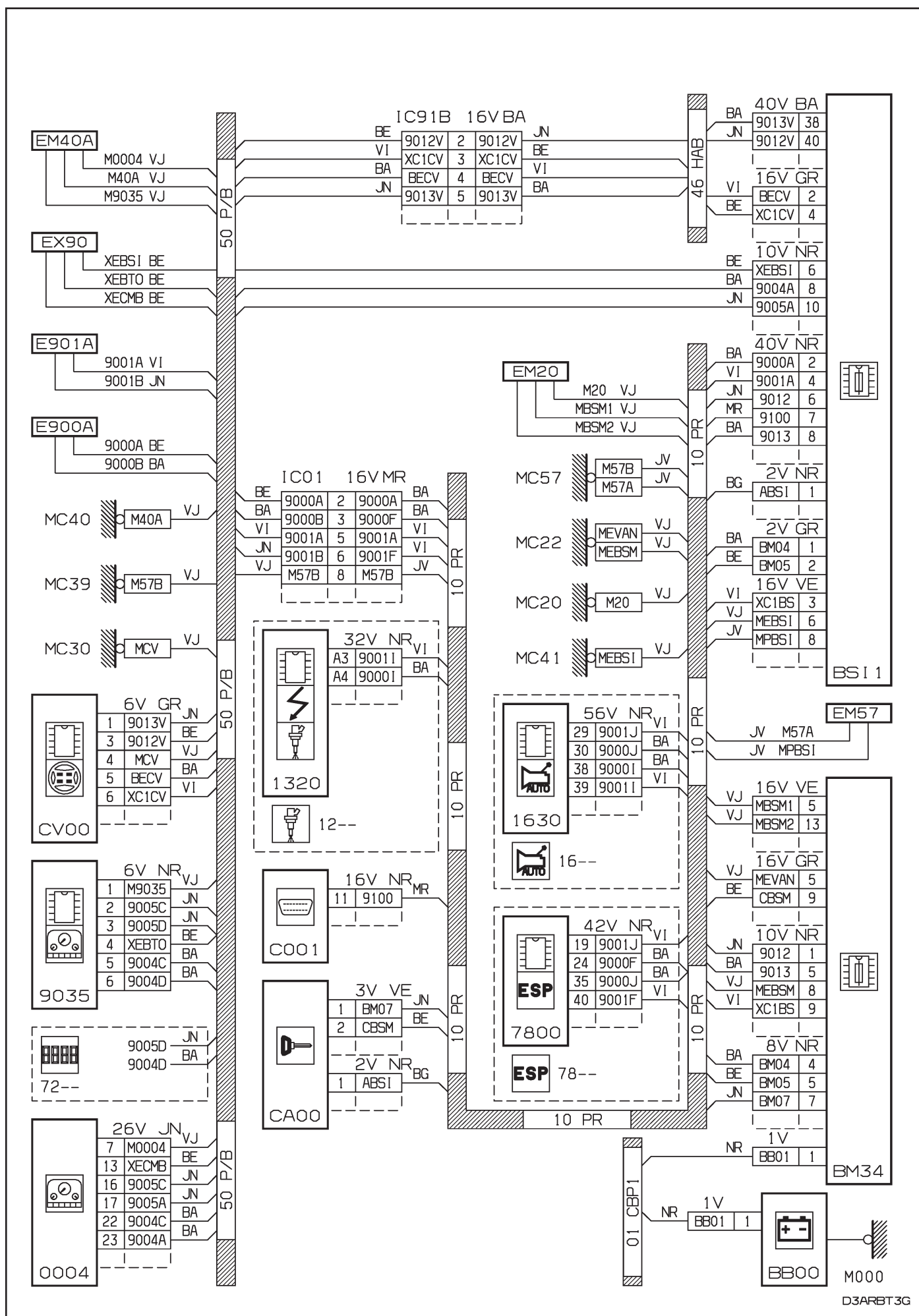

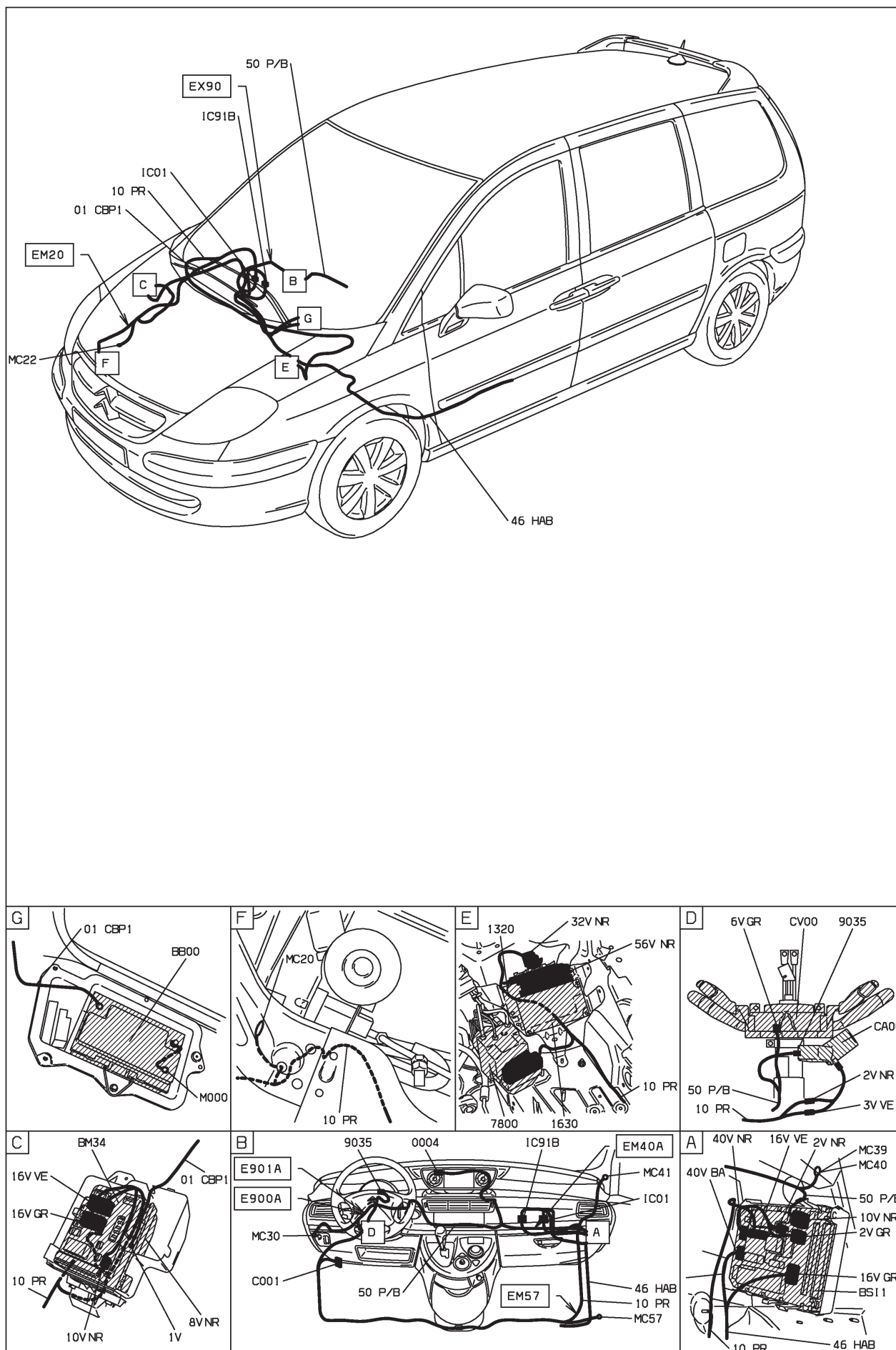

D3ARBET31

47 : bruiteur de survitesse DW10ATED4 RHT-RHW - boîte de vitesses automatique AL4 - niveaux 2-3 - avec contrôle de stabilité - radiotéléphone

DIESEL TURBO DW10ATED4 SANS FAP ET GAZOLE ET HAUTE MOYENNE ET BVA AL4 ET AVEC SYSTEME ESP ET RADIO TELEPHONE ET CONDUITE A GAUCHE DEPUIS OPR 09730 OU

DIESEL TURBO DW10ATED4 SANS FAP ET GAZOLE ET SUPERIEURE MOYENNE ET BVA AL4 ET AVEC SYSTEME ESP ET RADIO TELEPHONE ET CONDUITE A GAUCHE DEPUIS OPR 09730 OU

DIESEL TURBO DW10ATED4 FAP ET GAZOLE ET HAUTE MOYENNE ET BVA AL4 ET AVEC SYSTEME ESP ET RADIO TELEPHONE ET CONDUITE A GAUCHE DEPUIS OPR 09730 OU

DIESEL TURBO DW10ATED4 FAP ET GAZOLE ET SUPERIEURE MOYENNE ET BVA AL4 ET AVEC SYSTEME ESP ET RADIO TELEPHONE ET CONDUITE A GAUCHE DEPUIS OPR 09730

BSI1

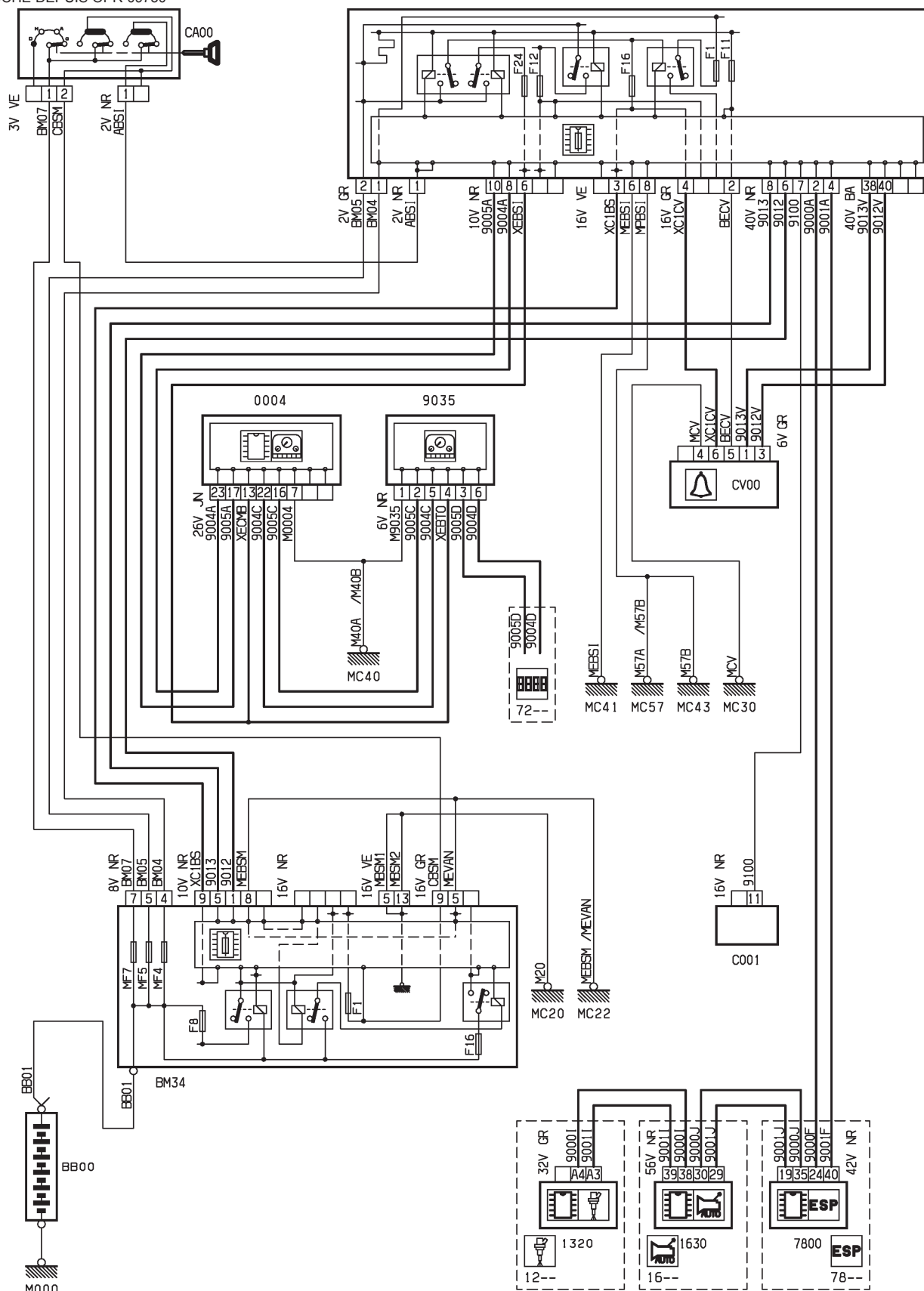

D3ARB4R

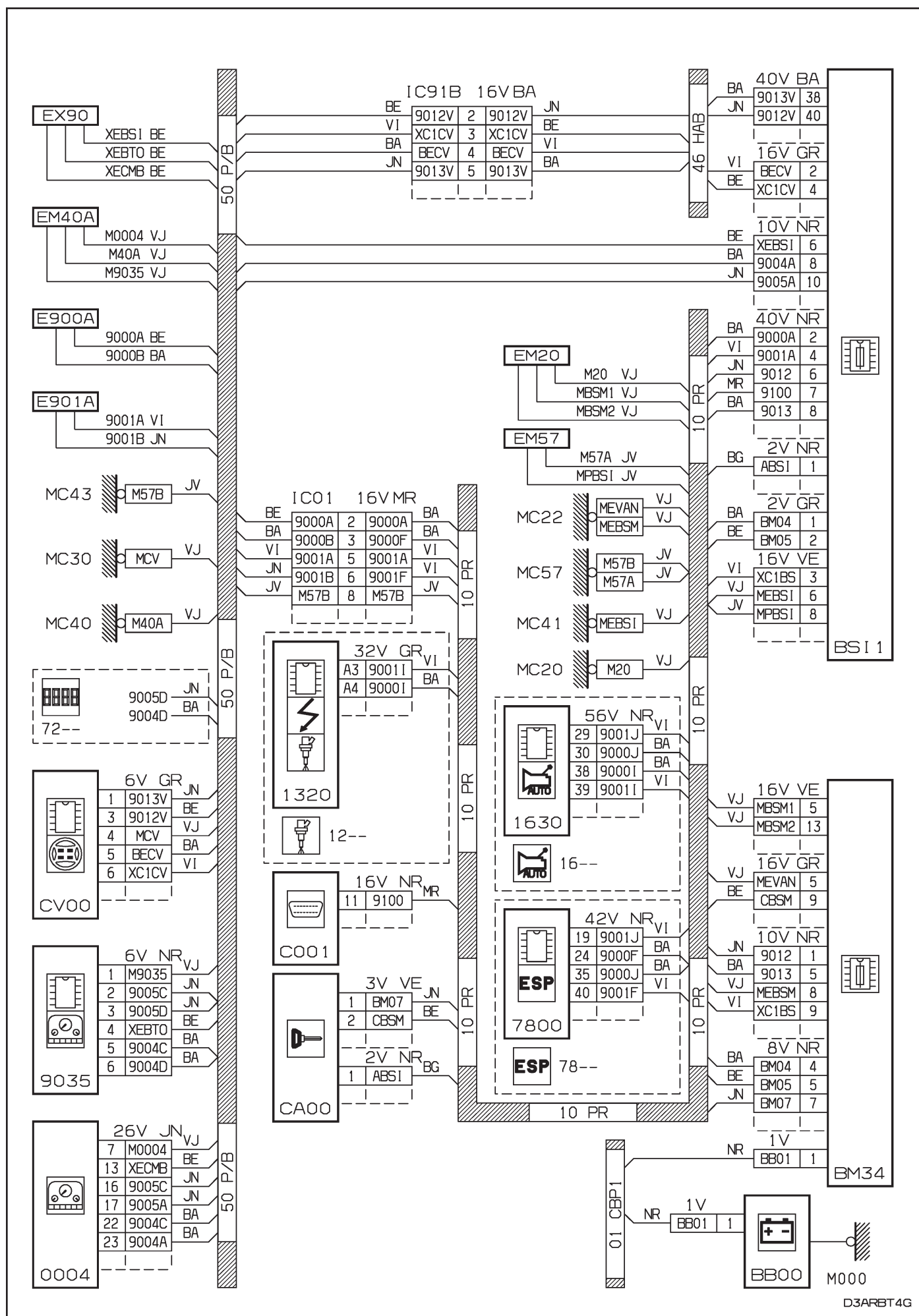

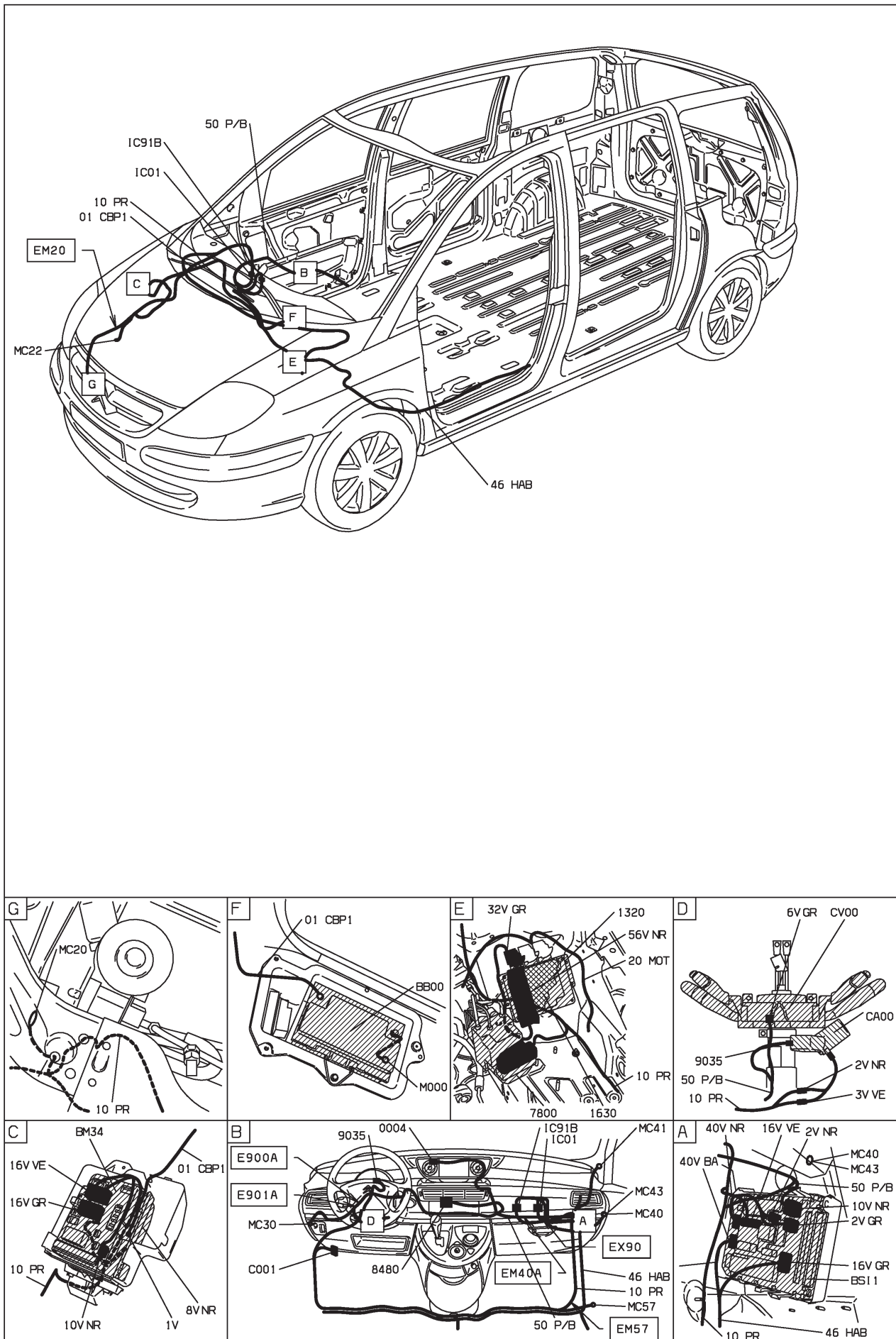

D3ARB741

47 : bruiteur de survitesse DW10ATED4 RHT-RHW - boîte de vitesses automatique AL4 - niveaux 2-3 - avec contrôle de stabilité - radiotéléphone

DIESEL TURBO DW10ATED4 SANS FAP ET GAZOLE ET BVA AL4 ET HAUTE MOYENNE ET AVEC SYSTEME ESP ET RADIO TELEPHONE ET CONDUITE A GAUCHE DEPUIS OPR 09884 OU

DIESEL TURBO DW10ATED4 5ANS FAP ET GAZOLE ET BVA AL4 ET SUPERIEURE MOYENNE ET AVEC SYSTEME ESP ET RADIO TELEPHONE ET CONDUITE A GAUCHE DEPUIS OPR 09884 OU

DIESEL TURBO DW10ATED4 FAP ET GAZOLE ET BVA AL4 ET HAUTE MOYENNE ET AVEC SYSTEME ESP ET RADIO TELEPHONE ET CONDUITE A GAUCHE DEPUIS OPR 09884 OU

DIESEL TURBO DW10ATED4 FAP ET GAZOLE ET BVA AL4 ET SUPERIEURE MOYENNE ET AVEC SYSTEME ESP ET RADIO TELEPHONE ET CONDUITE A GAUCHE DEPUIS OPR 09884

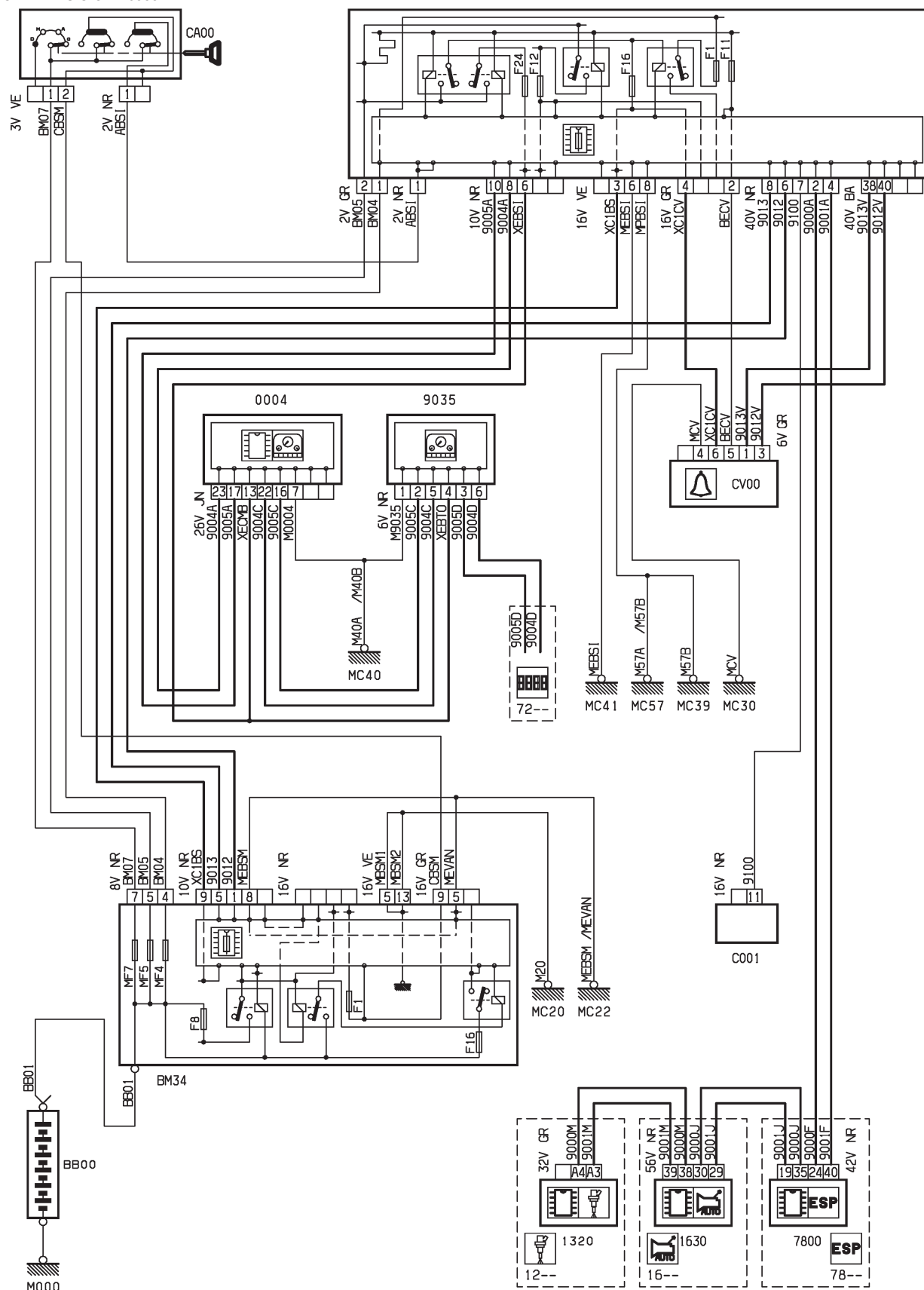

D3ARCTOR

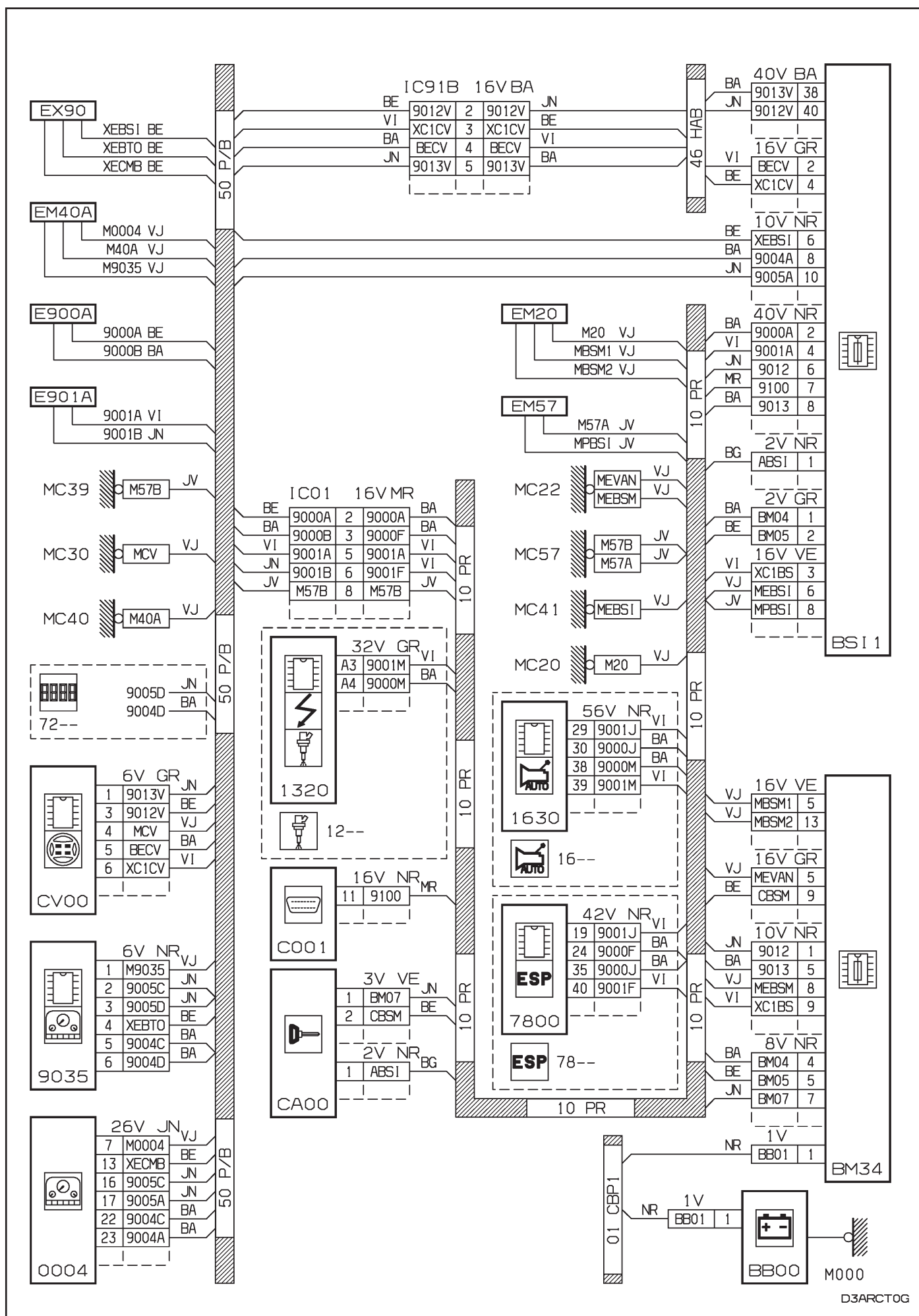

D3ARCTOG

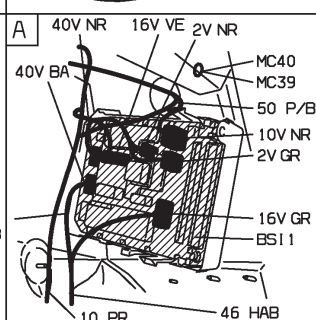
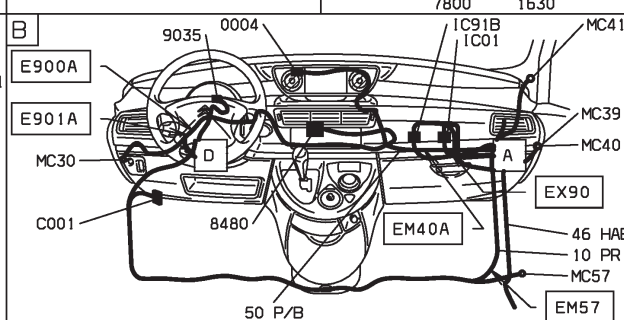
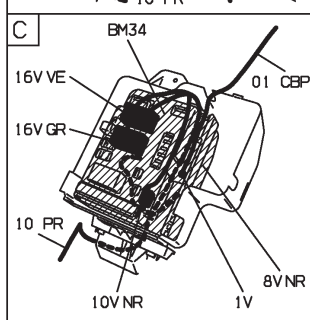
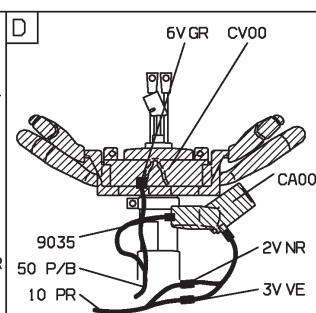
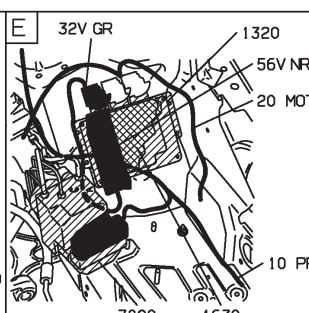
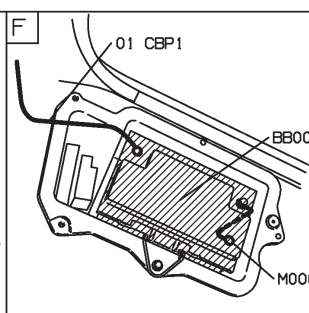
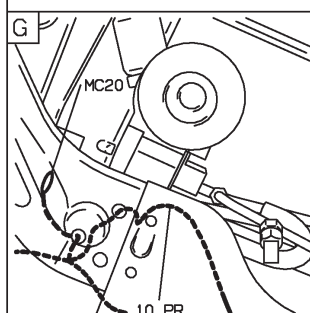
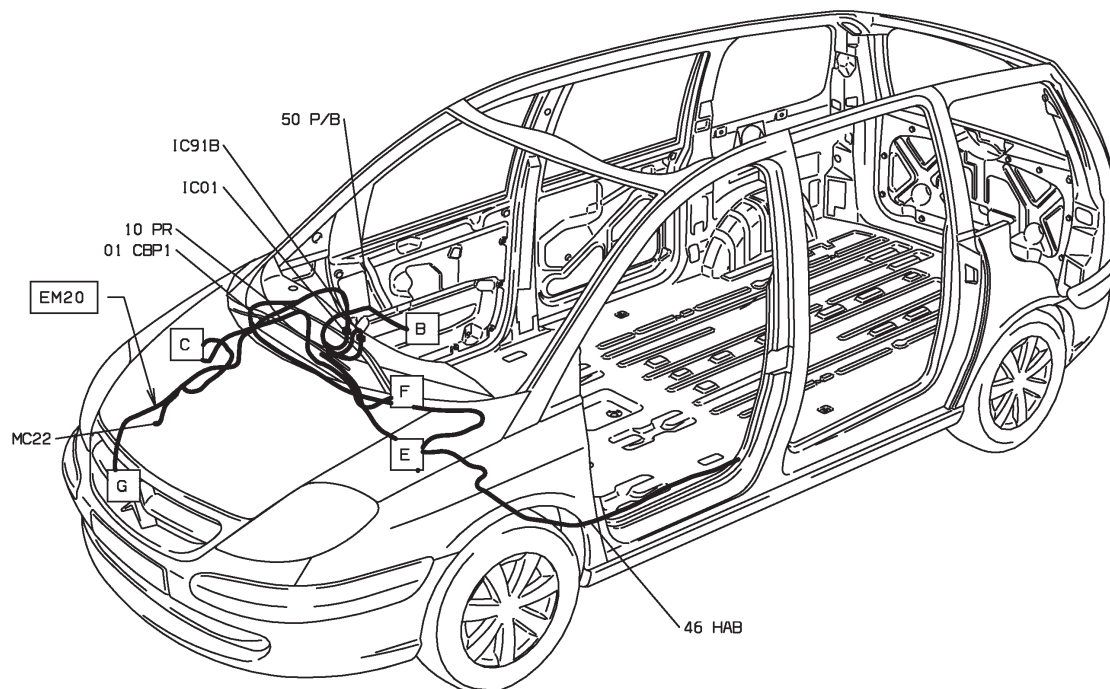

D3ARCT01

49 : bruit de porte ouverte - niveau 1
MOYENNE MOYENNE ET CONDUITE A GAUCHE DEPUIS OPR 09276

BS11

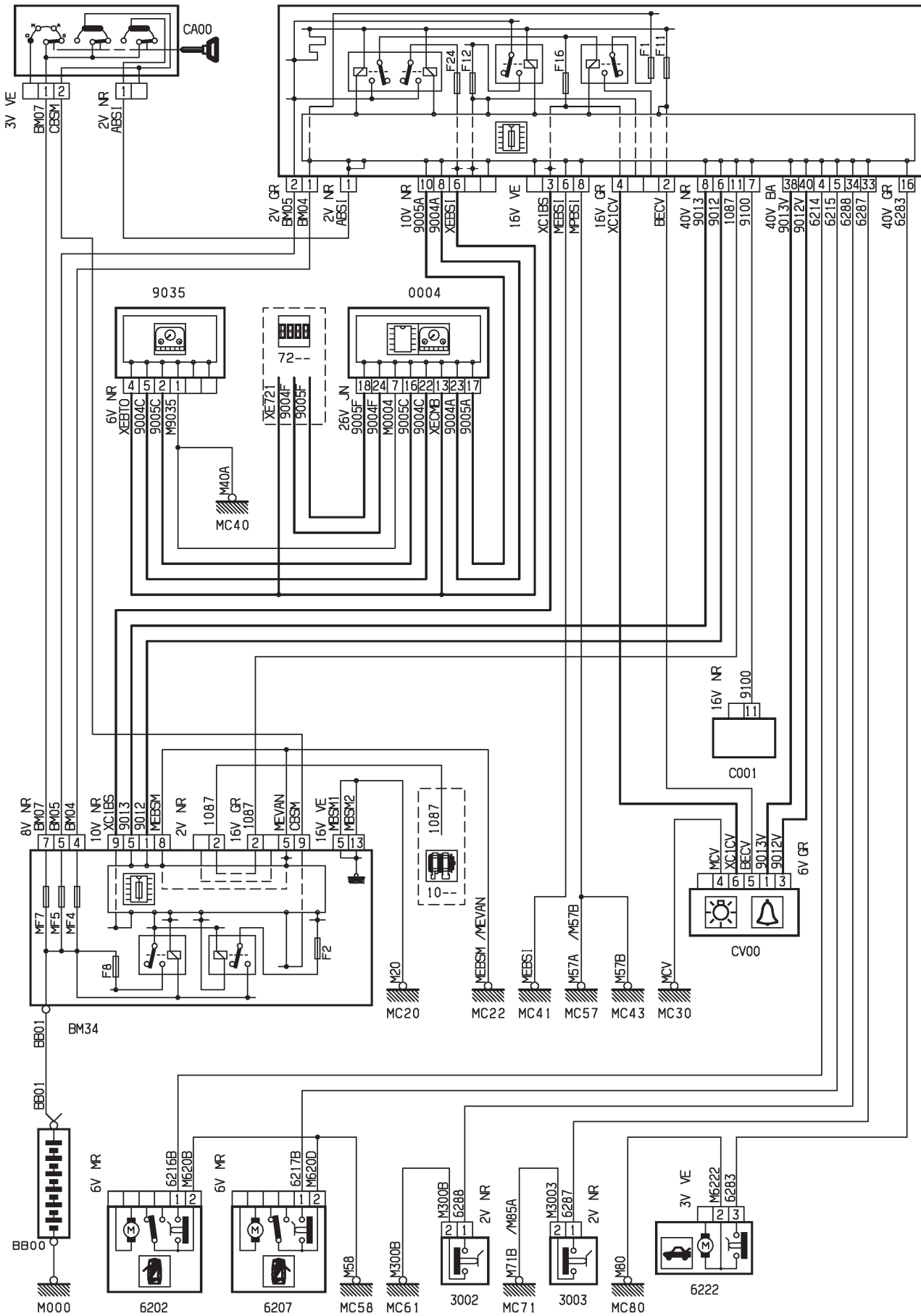

D3AR836R



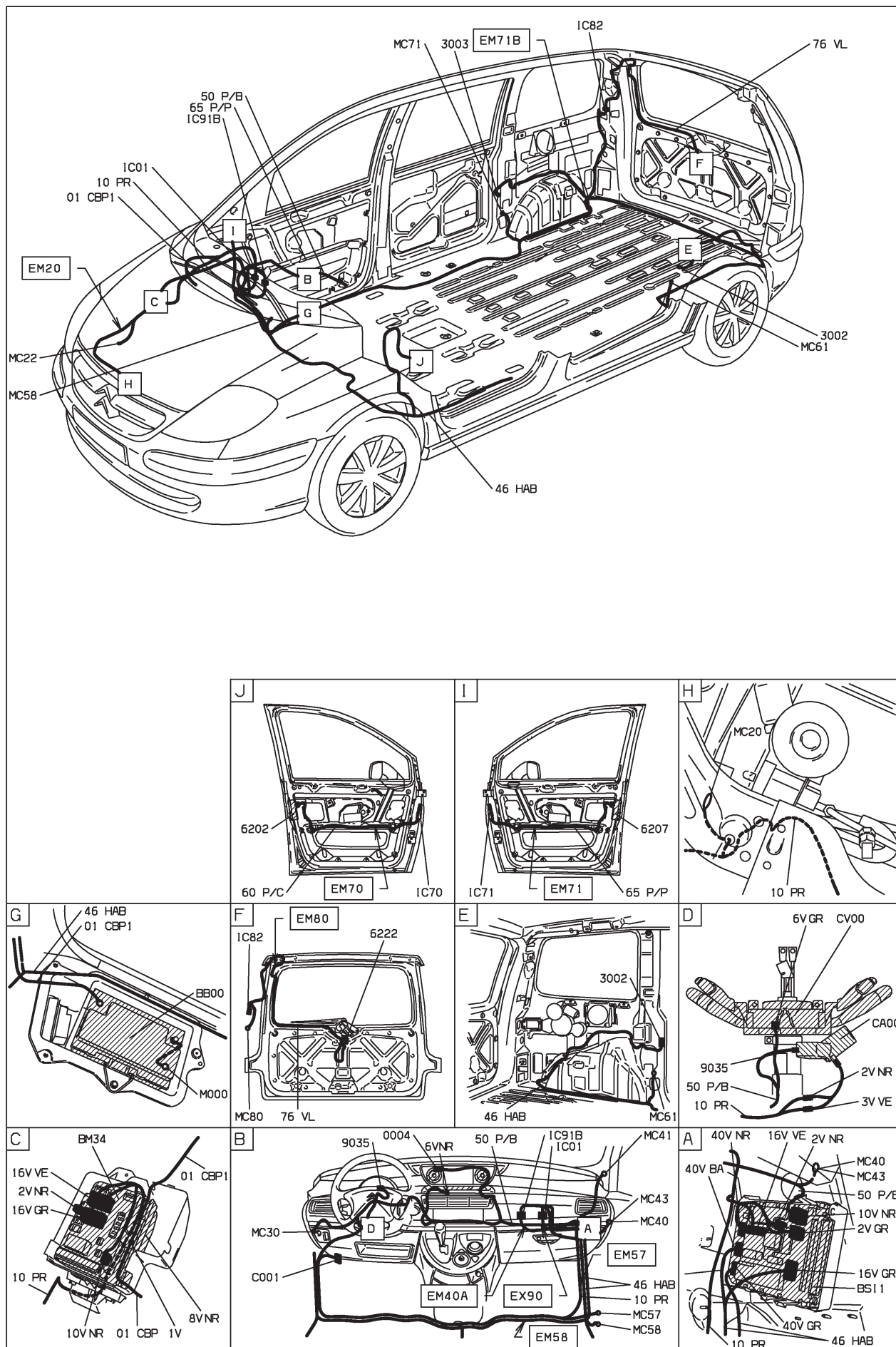

D3AR836 I



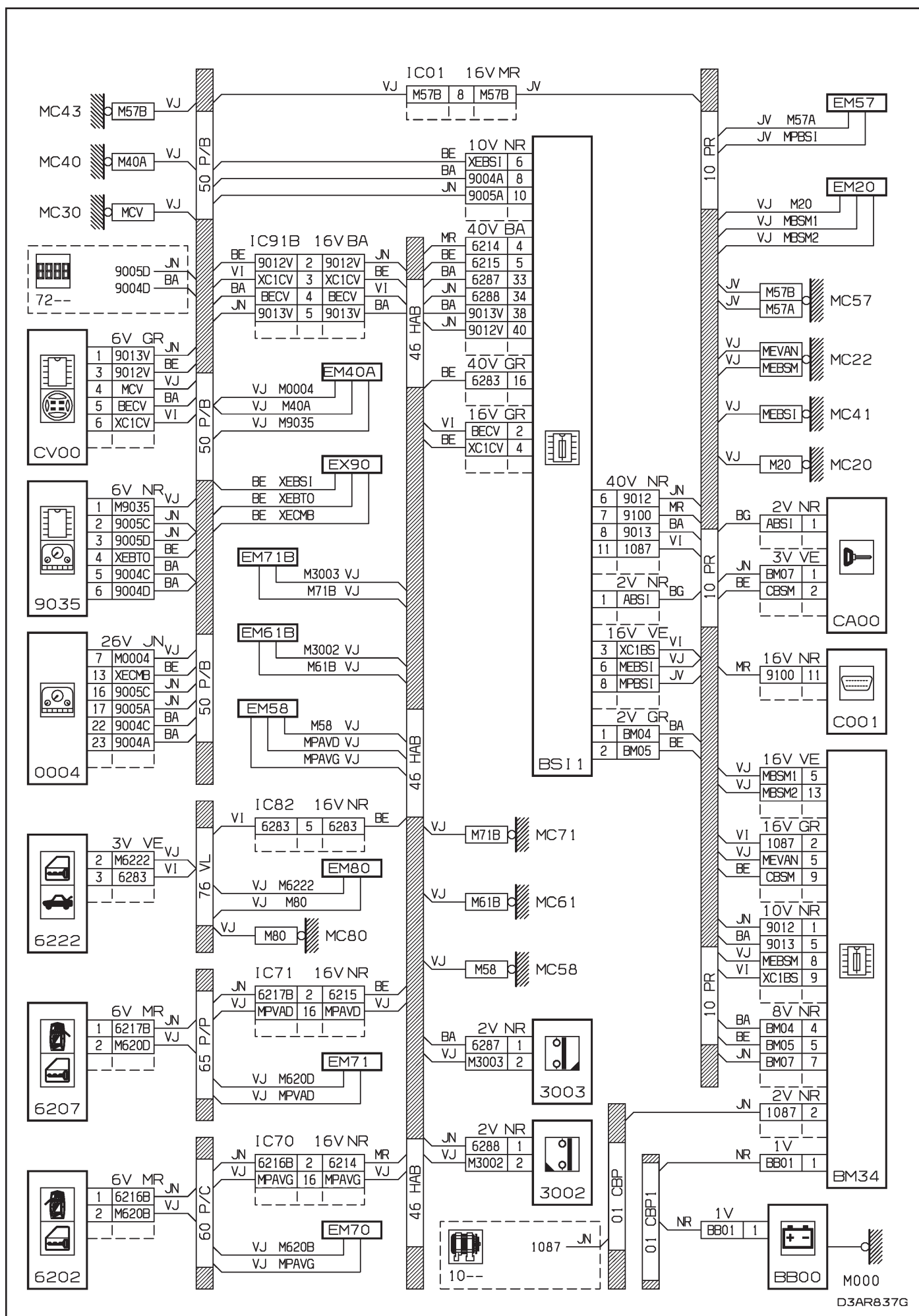

D3AR837G

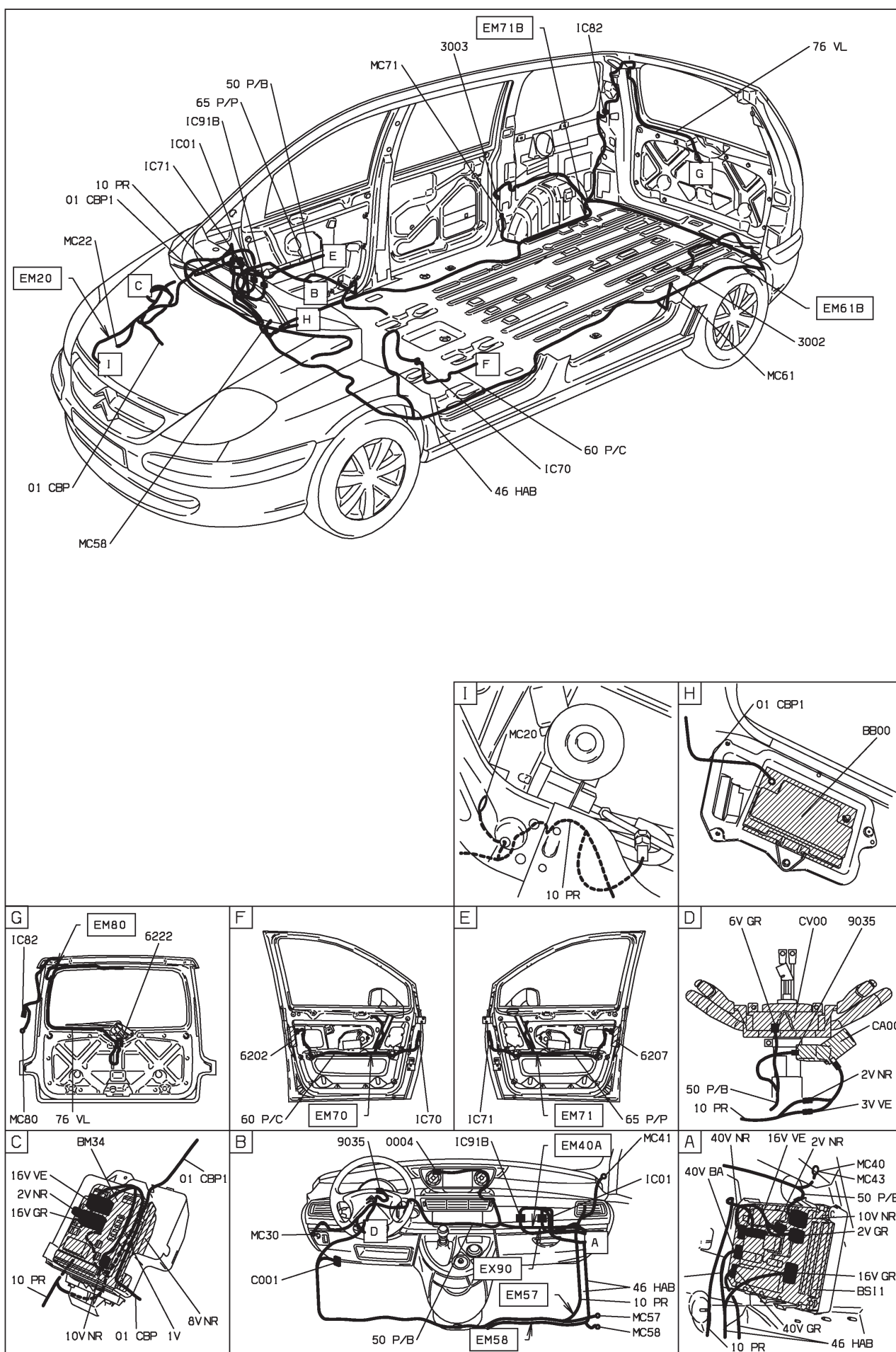





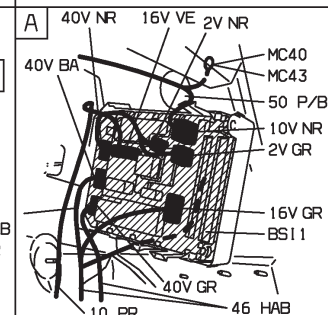
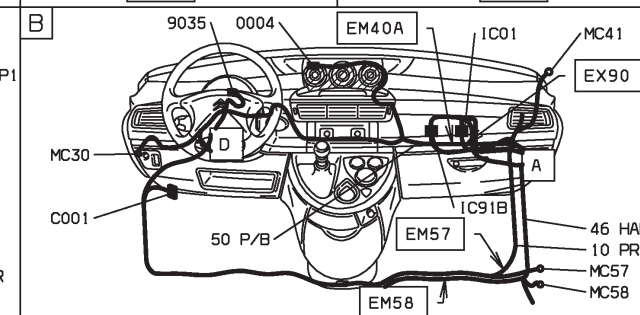
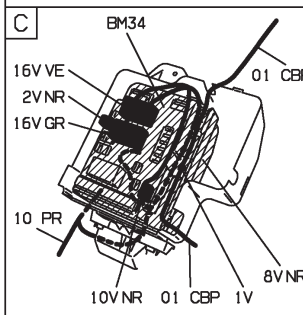
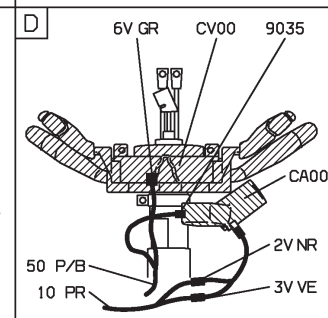
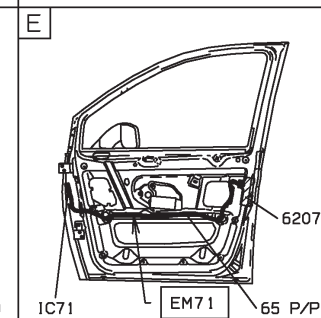
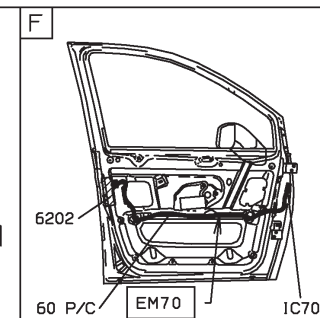
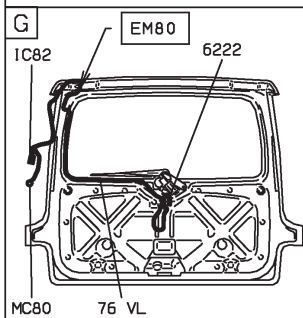
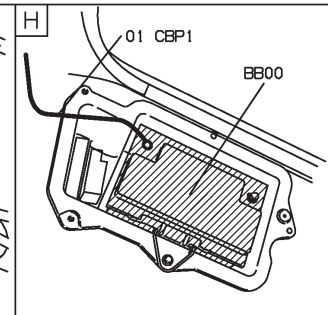
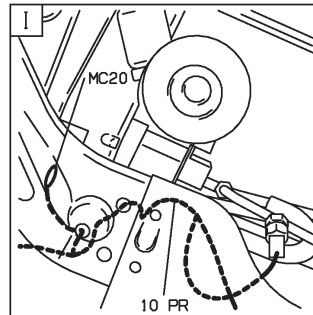
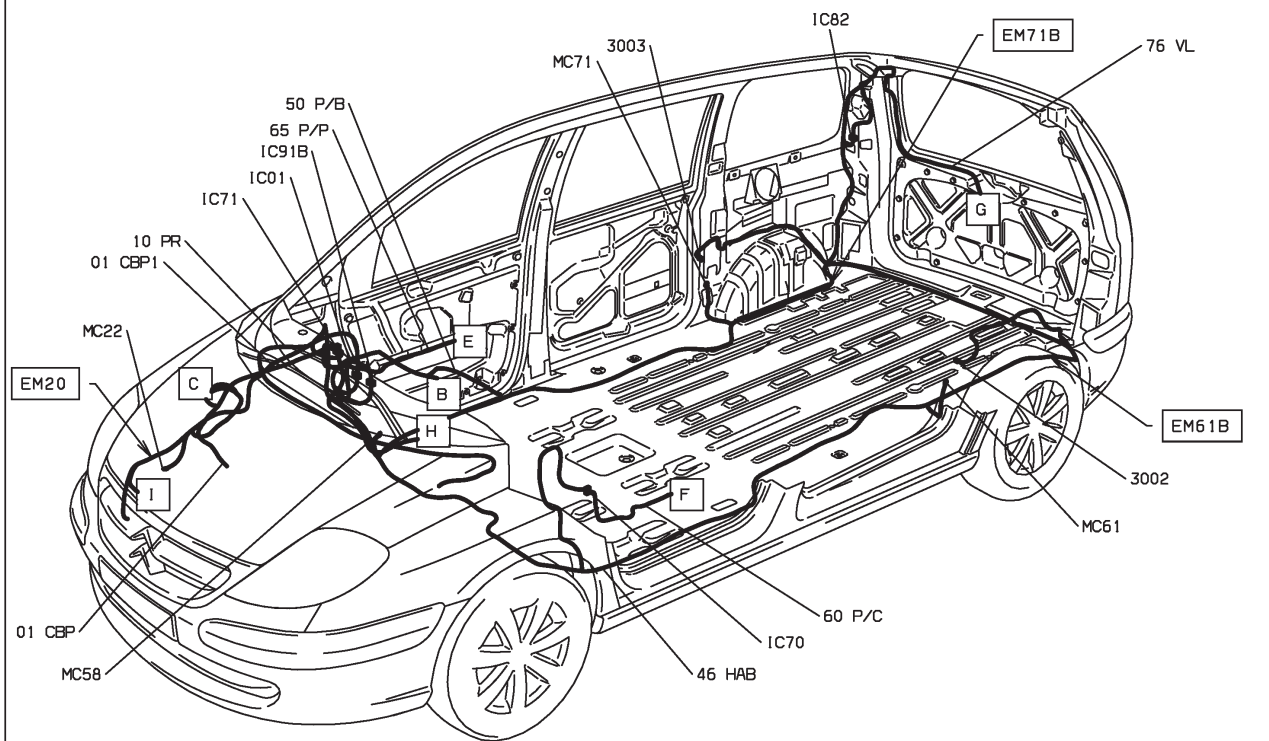

D3AR838.1

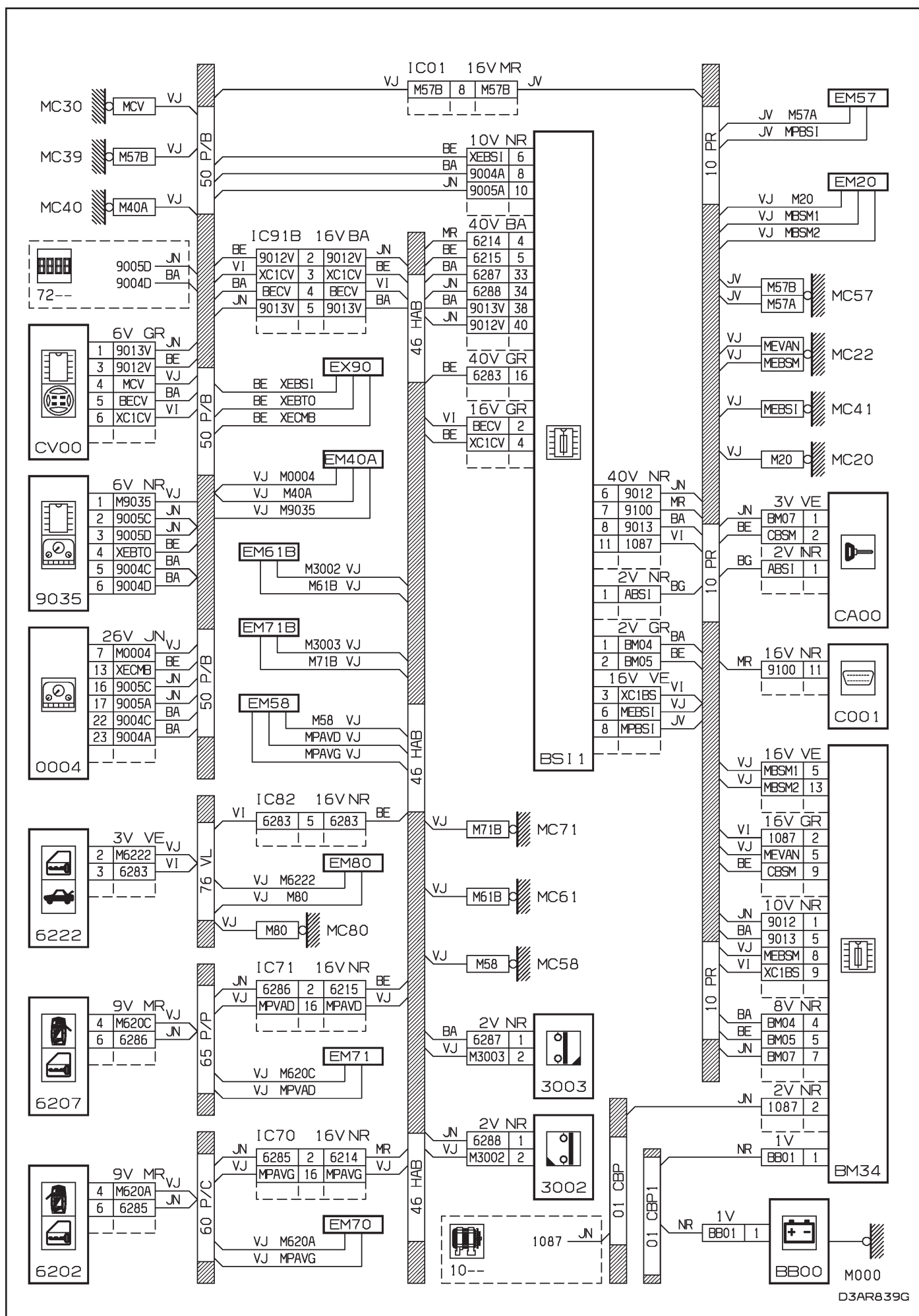

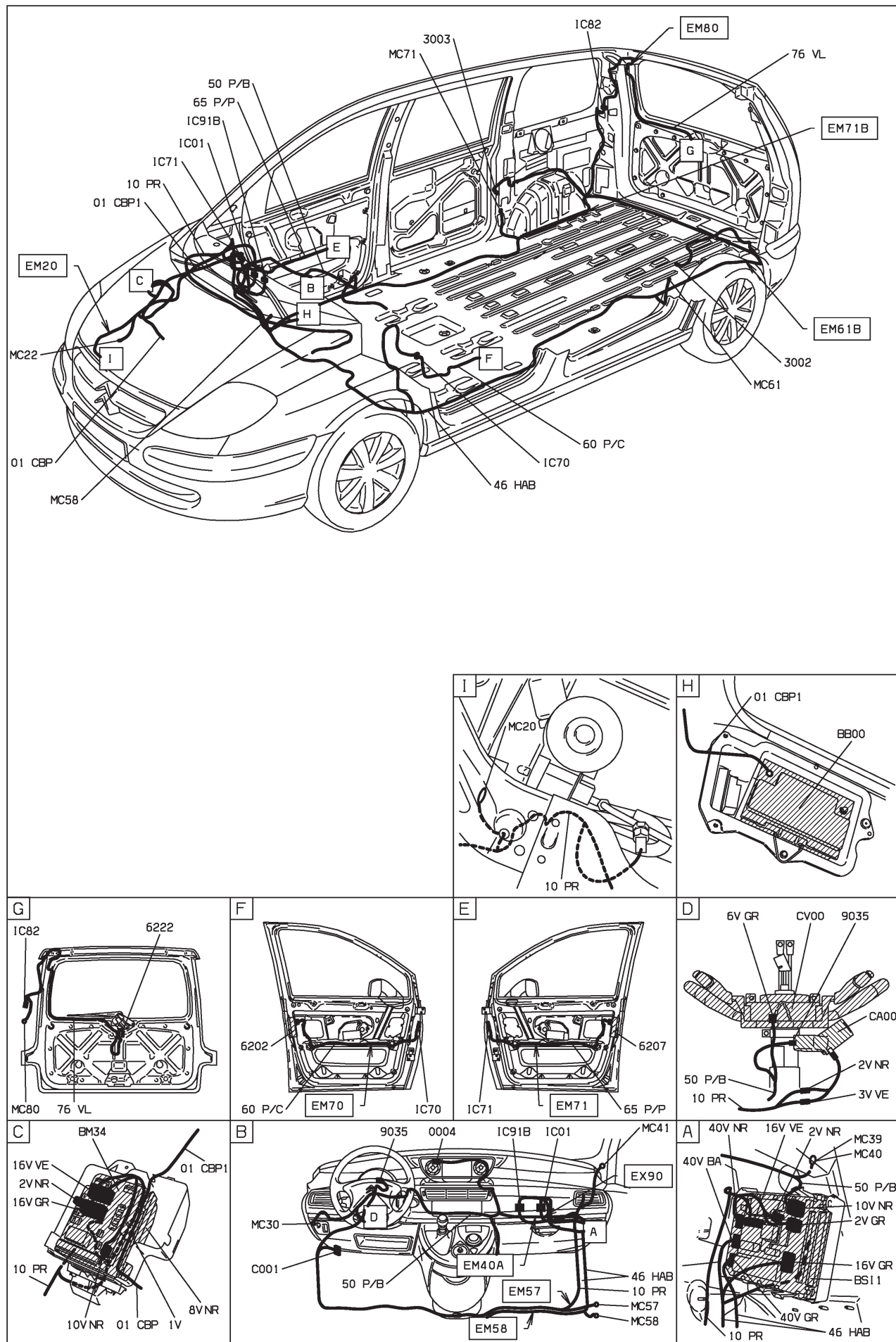

D3AR8391

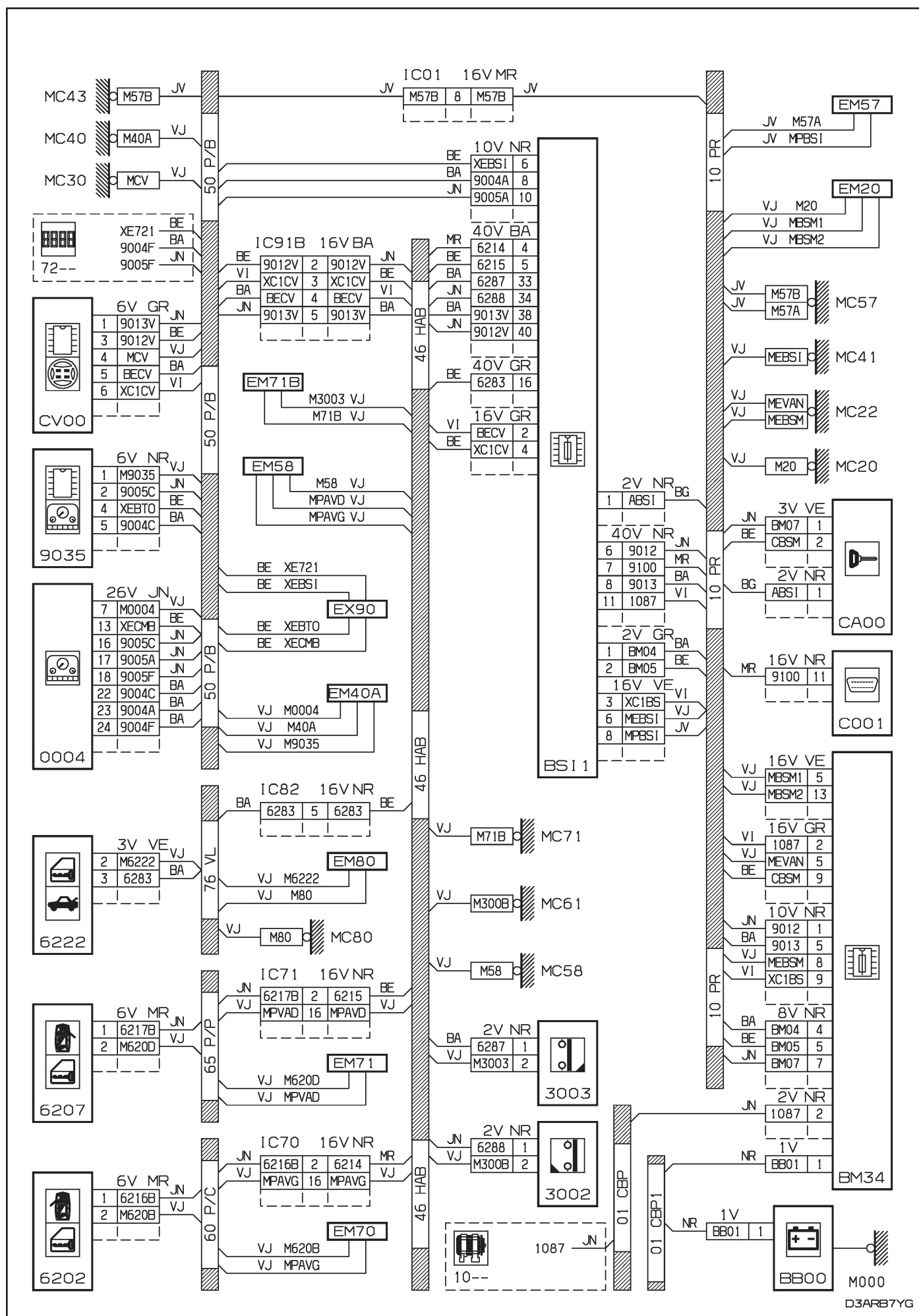

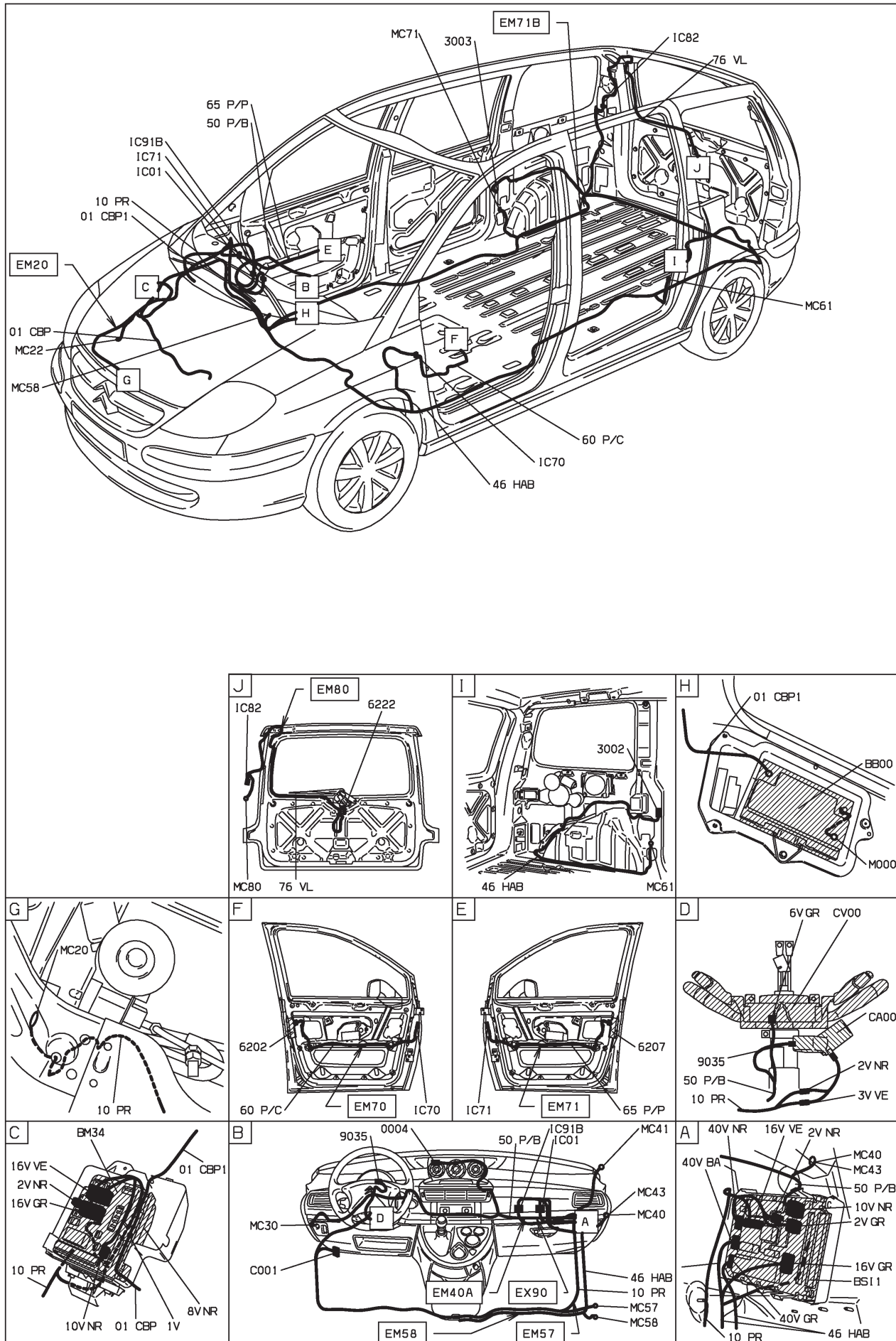

D3ARB7Y1



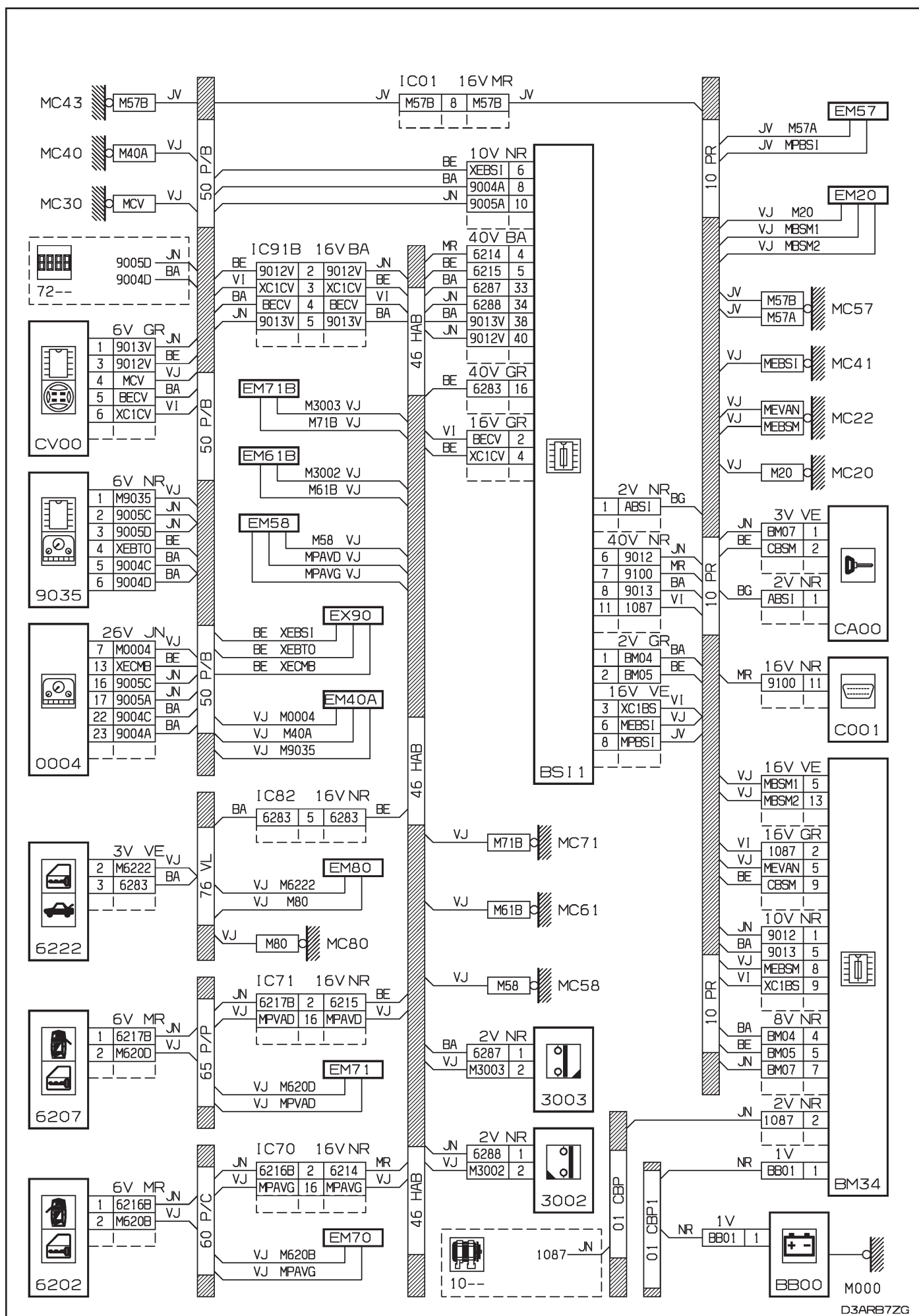

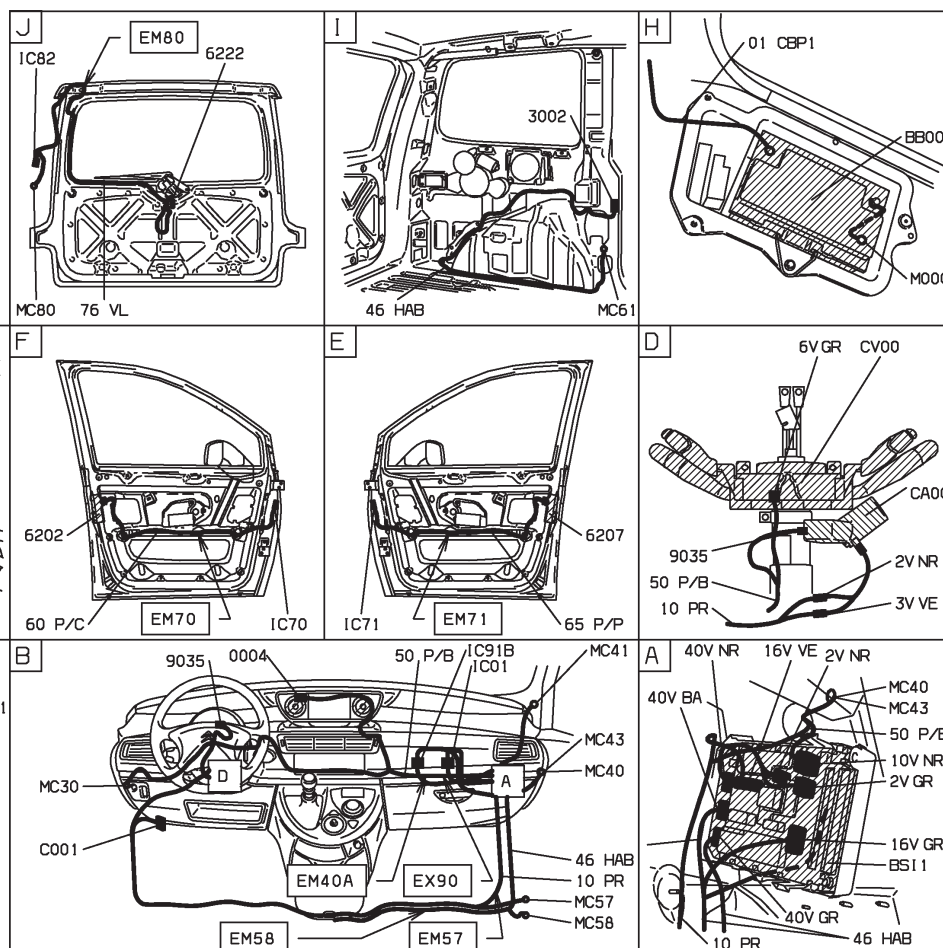
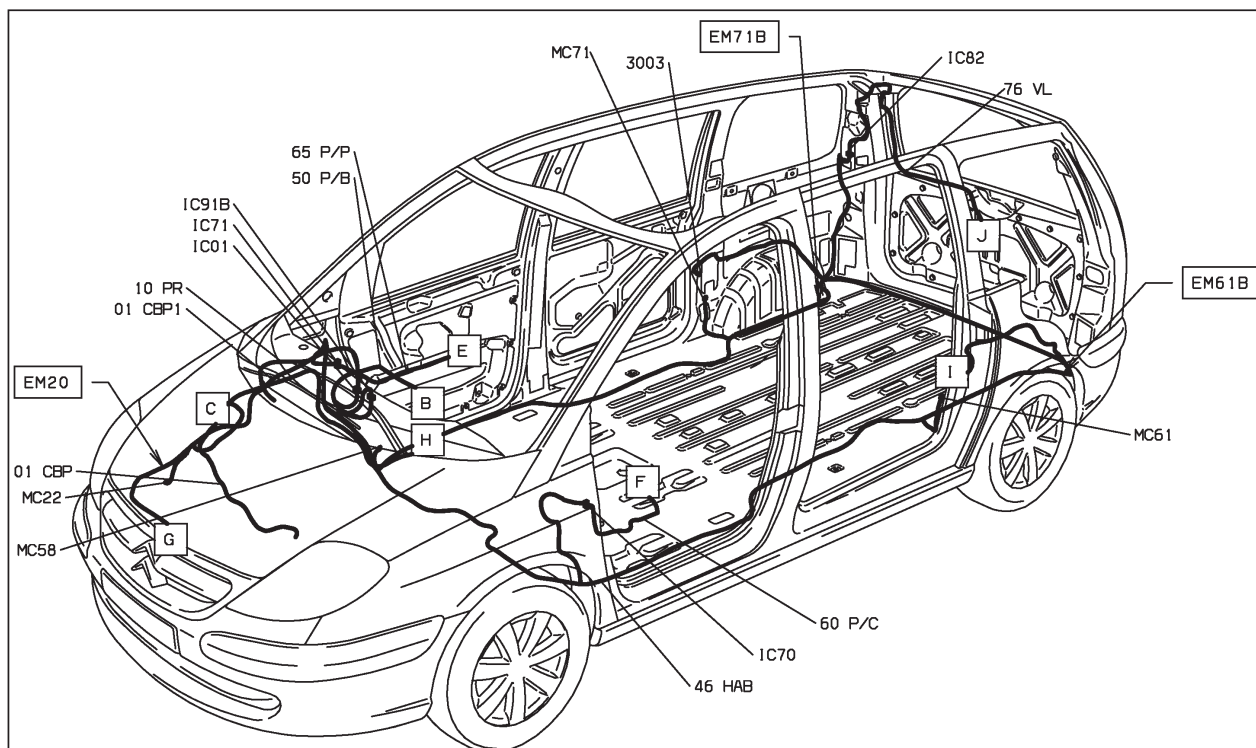

D3ARB7Z1

49 : bruiteur de porte ouverte - niveau 1 - avec supercondamnation

MOYENNE MOYENNE ET CONDUITE A GAUCHE ET VERROUILLAGE SUPER CONDAMNATION DEPUIS OPR 09520

BS11

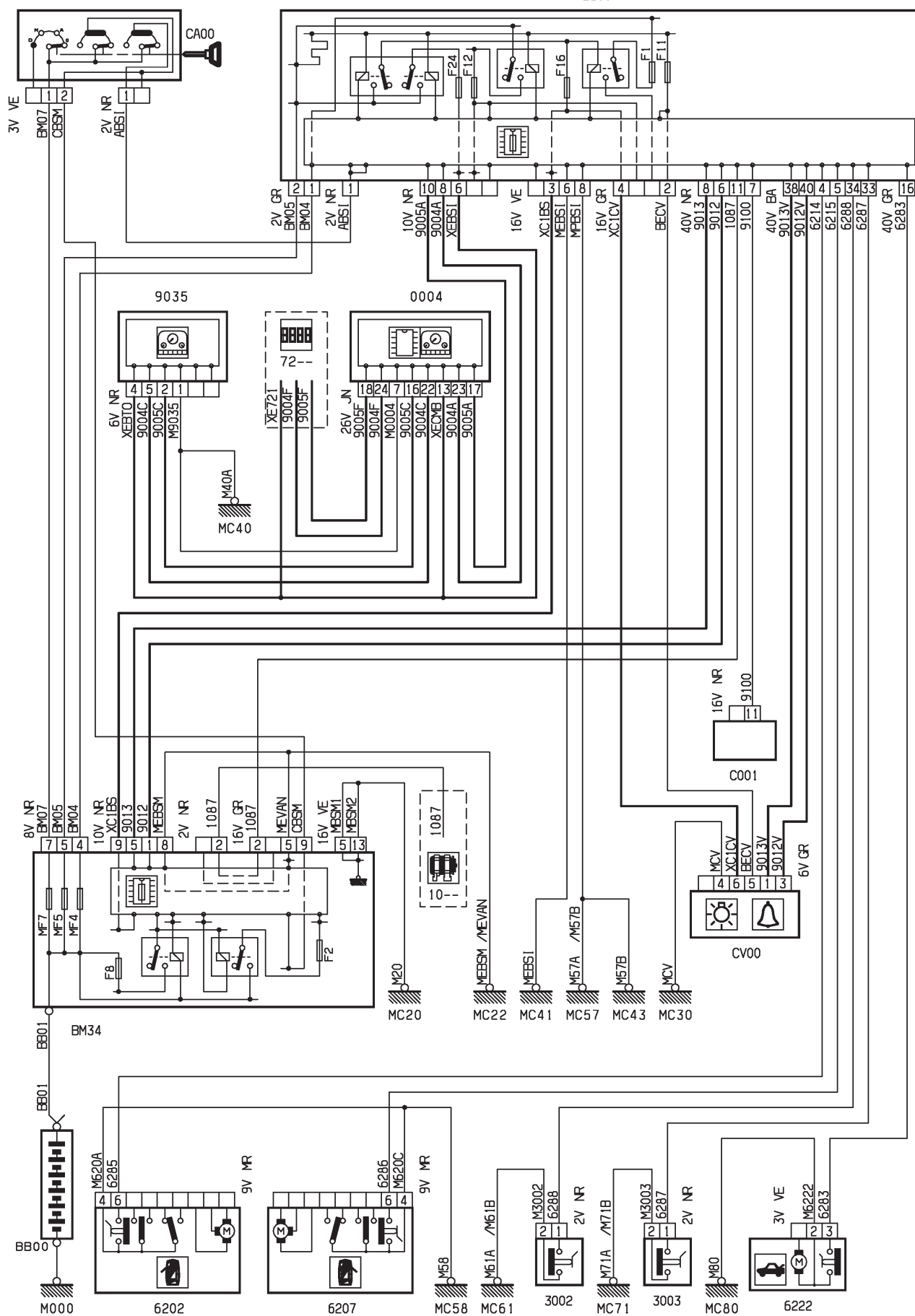

D3ARB80R

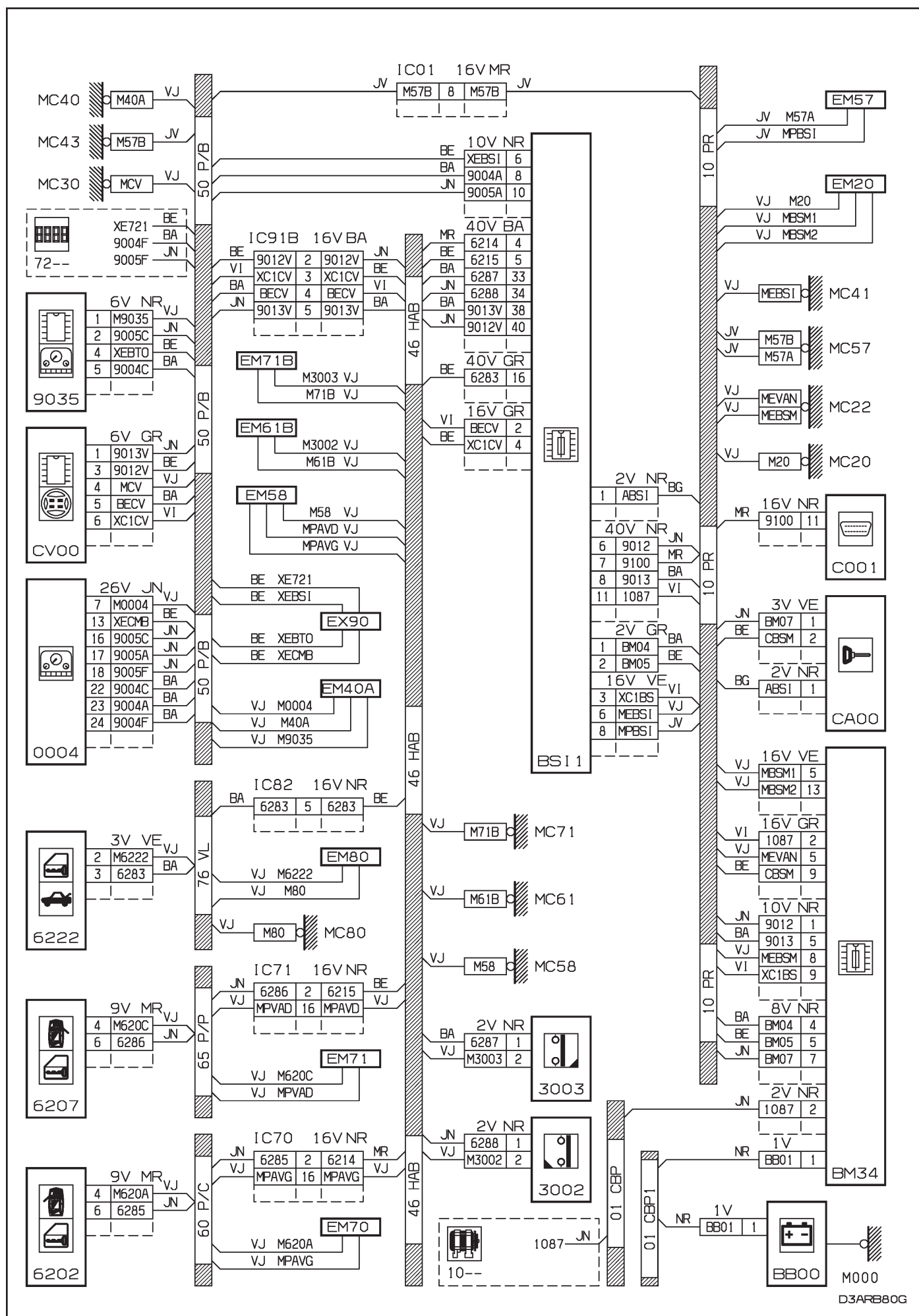

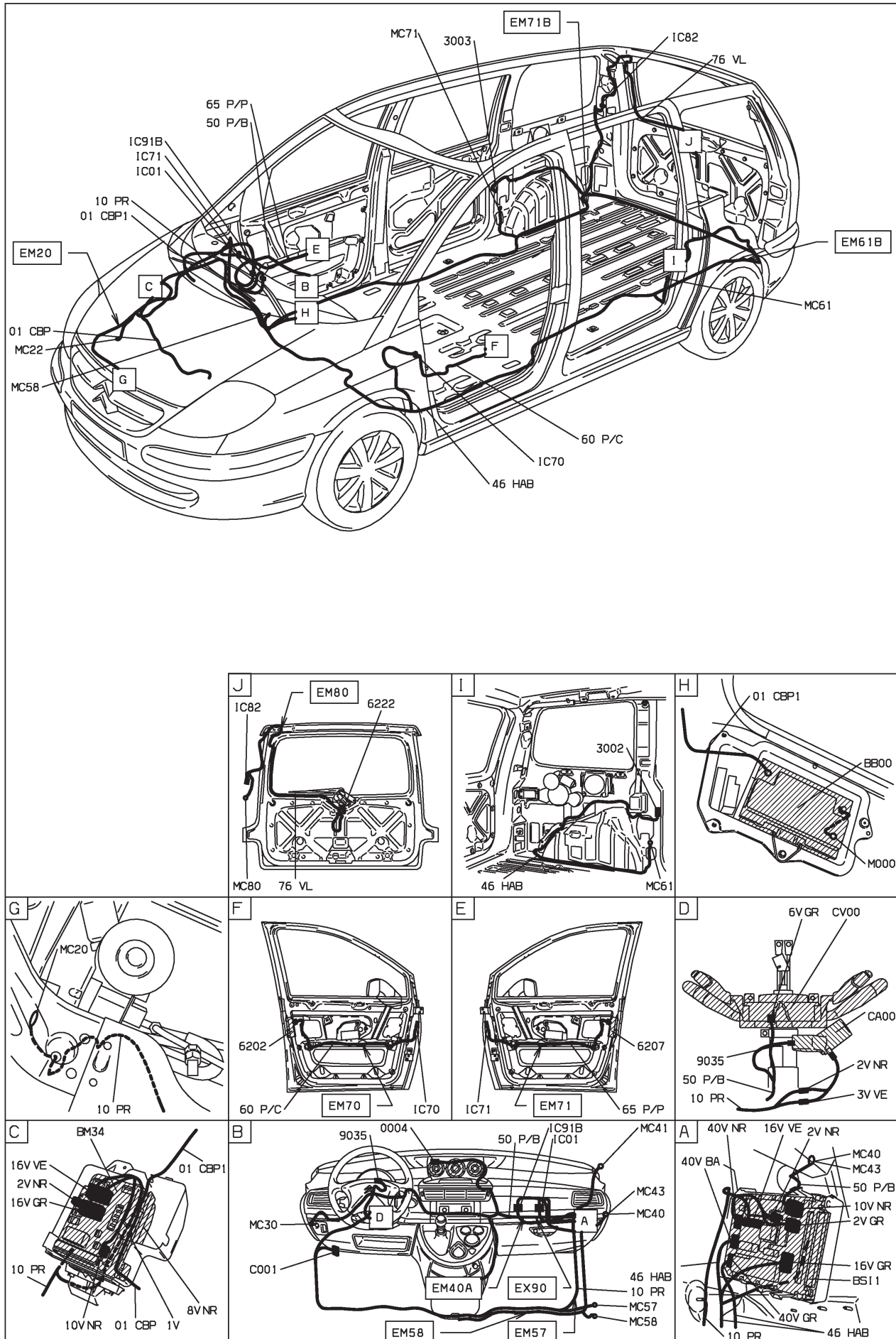

D3ARB801

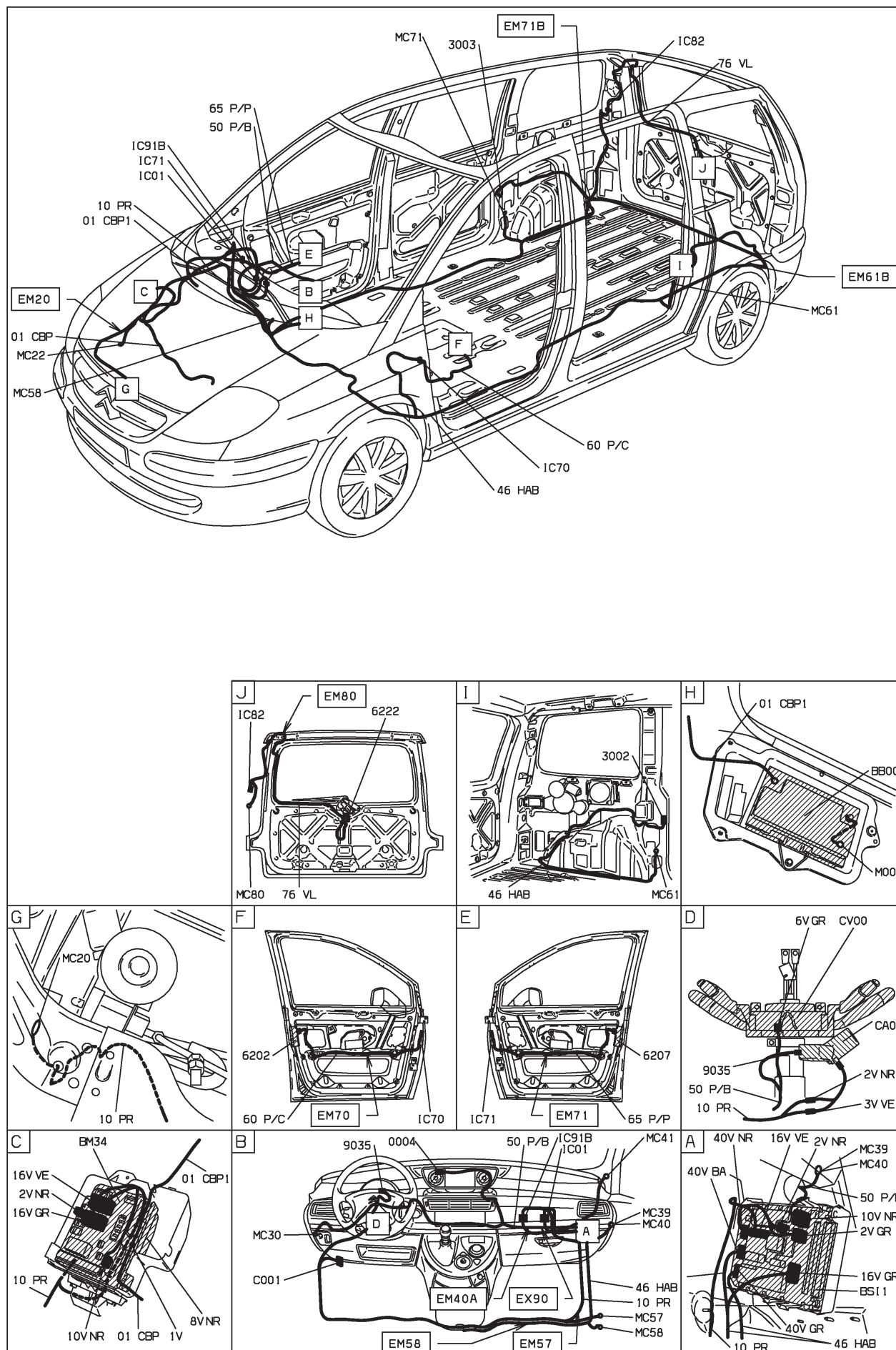

D3ARB811